

令和 8 年 4 月 30 日

秋田県議会議長 工 藤 嘉 範 様

氏 名 小 原 正 晃

令和 7 年度政務活動費に係る収支報告について

秋田県政務活動費の交付に関する条例第10条第1項の規定に基づき、別紙のとおり
令和 7 年度政務活動費収支報告書を提出します。

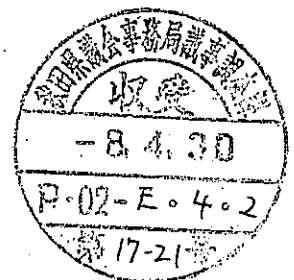

令和 7 年度政務活動費収支報告書

氏名 小 原 正 晃

1 収 入

政務活動費 3,360,000 円

2 支 出

項 目	支 出 額
調 査 研 究 費	834,248
研 修 費	—
広 聴 広 報 費	910,096
要請陳情等活動費	56,620
会 議 費	208,319
資 料 作 成 費	—
資 料 購 入 費	148,200
事 務 所 費	26,400
事 務 費	120,246
人 件 費	648,000
合 計	2,952,129

3 残 余 407,871 円

支 出 内 訳 書 (総 括)

(単位:円)

費 目	内 訳	
調査研究費	1. 県内における調査研究に要した交通費、宿泊費などの経費	830,248
	2. 県外における調査研究に要した交通費、宿泊費などの経費	0
	3. 議員連盟や政策研究会等の会費・負担金	0
	4. 上記のほか、調査研究のために要した経費	4,000
	計	834,248
研 修 費	1. 研修会や勉強会の参加のために要した交通費、参加費などの経費	0
	2. 研修会や勉強会を開催した際の会場費、交通費などの経費	0
	3. 上記のほか、秘書等を派遣するなど、研修のために要した経費	0
	計	0
広聴広報費	1. 広聴広報のための委託や交通機関等に要した経費	0
	2. 広聴広報のための印刷物やホームページ等に要した経費	723,470
	3. 上記のほか、広聴広報のために要した経費	186,626
	計	910,096
要請陳情等 活 動 費	1. 要請陳情等のための交通機関や宿泊施設等に要した経費	44,770
	2. 要請陳情等のための印刷物の印刷や発送等に要した経費	0
	3. 住民の個別相談、意見交換等のために要した経費	0
	4. 上記のほか、要請陳情等活動のために要した経費	11,850
	計	56,620
会 議 費	1. 各種団体等が開催する会議の参加のために要した交通費、会費等の経費	194,569
	2. 各種会議を開催するために要した会場費、資料代、交通費等の経費	0
	3. 上記のほか、会議のために要した経費	13,750
	計	208,319
資料作成費	1. 政務活動のために必要な資料の作成に要した印刷代や委託料等の経費	0
	2. 上記のほか、資料作成のために要した経費	0
	計	0
資料購入費	1. 専門図書や書籍の購入に要した経費	3,000
	2. 新聞、雑誌の購読や購入に要した経費	145,200
	3. 上記のほか、資料購入のために要した経費	0
	計	148,200
事 務 所 費	1. 事務所賃借料	0
	2. 光熱水費	0
	3. 通信運搬費	0
	4. 事務所管理委託料	0
	5. 上記のほか、事務所維持管理のために要した経費	26,400
	計	26,400
事 務 費	1. 事務用品、事務機器等の購入に要した費	12,184
	2. 事務機器等のリースに要した経費	0
	3. 通信運搬費	88,962
	4. 上記のほか、政務調査事務のために要した経費	19,100
	計	120,246
人 件 費	1. 事務所職員等の給料、手当	648,000
	2. アルバイト等の賃金	0
	3. 上記のほか、政務調査のために要した人件費	0
	計	648,000
	合 計	2,952,129

支 払 証 明 書

支出項目	支払年月日	支払額 (円)	支払先	適 用
調査研究費	-	659,673	-	自家用車使用の交通費
研修費	-		-	
要請陳情等活動費	-	44,770	-	
会議費	-	67,229	-	
合計		771,672		

	調査研究費		研修費		要請陳情等活動費		会議費	
	走行距離 算定額	支払額 (按分後)	走行距離 算定額	支払額 (按分後)	走行距離 算定額	支払額 (按分後)	走行距離 算定額	支払額 (按分後)
4月分	1,616 km	59,792 円			46 km	1,702 円	150 km	5,550 円
	59,792 円				1,702 円		5,550 円	
5月分	1,672 km	61,864 円					272 km	10,064 円
	61,864 円					10,064 円		
6月分	1,460 km	54,020 円					130 km	4,810 円
	54,020 円					4,810 円		
7月分	1,656 km	49,580 円			34 km	1,258 円		
	61,272 円				1,258 円			
8月分	1,740 km	64,380 円					164 km	6,068 円
	64,380 円					6,068 円		
9月分	1,387 km	51,319 円			470 km	17,390 円	151 km	5,587 円
	51,319 円				17,390 円		5,587 円	
10月分	1,146 km	42,402 円			176 km	6,512 円	32 km	1,184 円
	42,402 円				6,512 円		1,184 円	
11月分	1,555 km	55,315 円			146 km	5,402 円	175 km	6,475 円
	57,535 円				5,402 円		6,475 円	
12月分	1,041 km	36,001 円			304 km	11,248 円		
	38,517 円				11,248 円			
1月分	2,220 km	72,668 円					450 km	16,650 円
	82,140 円					16,650 円		
2月分	1,414 km	50,098 円					308 km	8,880 円
	52,318 円					11,396 円		
3月分	1,682 km	62,234 円			34 km	1,258 円	58 km	1,961 円
	62,234 円				1,258 円		2,146 円	
合計	18,589 km	659,673 円			1,210 km	44,770 円	1,890 km	67,229 円
	687,793 円				44,770 円		69,930 円	

※内訳は別添「自家用車を使用した政務活動記録簿」のとおり

上記のとおり相違ないことを証明する。

氏 名

小原正晃

(印)

自家用車を使用した政務活動記録簿

(単位: km、円)

4月分

No.	項目	月日	調査先等	調査内容等	発着地	走行距離	単価	算定額	按分	支払額 (按分後)	高速道路利用		支払額 (按分後)	備考	
											出発IC	到着IC			区間料金
1	調査研究	4/7	秋田県庁	質問資料整理	発着 自宅 秋田市 往復	136	@37	5,032		5,032	横手北 秋田中央	秋田南 横手北	1,510 1,700	3,210	
2	会議	4/8	横手高校、横手清陵高校	入学式	発着 自宅 横手市 往復	18	@37	666		666					
3	会議	4/9	横手大雄駐在所、秋田事務所	開所式典、質問資料整理	発着 自宅 秋田市 往復	132	@37	4,884		4,884					
4	調査研究	4/14	秋田県庁	質問資料整理	発着 自宅 秋田市 往復	136	@37	5,032		5,032	横手北 秋田中央	秋田南 横手北	1,510 1,700	3,210	
5	調査研究	4/15	秋田県庁	質問資料整理	発着 自宅 秋田市 往復	136	@37	5,032		5,032	横手北 秋田中央	秋田中央 横手北	1,700 1,700	3,400	
6	調査研究	4/16	秋田県庁	質問資料整理	発着 自宅 秋田市 往復	136	@37	5,032		5,032					
7	要請陳情等活動	4/17	横手警察署	要望活動	発着 自宅 横手市 往復	12	@37	444		444					
8	調査研究	4/17	秋田県庁	質問資料整理	発着 自宅 秋田市 往復	136	@37	5,032		5,032					
9	調査研究	4/18	秋田県庁	質問資料整理	発着 自宅 秋田市 往復	136	@37	5,032		5,032					
10	調査研究	4/19	秋田事務所	質問資料整理	発着 自宅 秋田市 往復	120	@37	4,440		4,440					
11	調査研究	4/21	秋田県庁	質問資料整理	発着 自宅 秋田市 往復	136	@37	5,032		5,032	横手北 秋田南	秋田中央 横手北	1,700 1,510	3,210	

自家用車を使用した政務活動記録簿

(単位: k.m、円)

4月分

No.	項目	月日	調査先等	調査内容等	発着地		走行距離	単価	算定額	按分	支払額 (按分後)	高速道路利用		支払額 (按分後)	備考	
					発着	往復						出発IC	到着IC			区間料金
12	調査研究	4/22	秋田県庁	質問資料整理	発着	自宅 秋田市 往復	136	@37	5,032		5,032	横手北 秋田南 秋田中央 横手北	1,700 1,510	3,210		
13	要請陳情 等活動	4/23	道の駅十文字	要望聞き取り調査	発着	自宅 横手市 往復	34	@37	1,258		1,258					
14	調査研究	4/23	秋田県庁	質問資料整理	発着	自宅 秋田市 往復	136	@37	5,032		5,032					
15	調査研究	4/24	秋田県庁	質問資料整理	発着	自宅 秋田市 往復	136	@37	5,032		5,032	横手北 秋田中央 横手北	1,700 1,700	3,400		
16	調査研究	4/28	秋田県庁	質問資料整理	発着	自宅 秋田市 往復	136	@37	5,032		5,032	横手北 秋田南 秋田中央 横手北	1,700 1,510	3,210		
							1,616		59,792		59,792			22,850		
小計	研修 要請陳情等活動 会議					46		1,702		1,702						
							150		5,550		5,550					
合計							1,812		67,044		67,044				22,850	

自家用車を使用した政務活動記録簿

(単位: k m、円)

5月分

No.	項目	月日	調査先等	調査内容等	発着地		走行距離	単価	算定額	按分	支払額 (按分後)	高速道路利用		支払額 (按分後)	備考	
					発着	往復						出発IC	到着IC			区間料金
1	調査研究	5/1	秋田県庁	質問資料整理	発着	往復	136	@37	5,032		5,032					
2	調査研究	5/2	秋田県庁	質問資料整理	発着	往復	136	@37	5,032		5,032	横手北 秋田南	秋田中央 横手北	1,700 1,510	3,210	
3	調査研究	5/6	秋田事務所	質問資料整理	発着	往復	120	@37	4,440		4,440					
4	調査研究	5/9	秋田事務所	質問資料整理	発着	往復	120	@37	4,440		4,440					
5	調査研究	5/12	秋田事務所	質問資料整理	発着	往復	120	@37	4,440		4,440					
6	調査研究	5/13	秋田事務所	質問資料整理	発着	往復	120	@37	4,440		4,440					
7	調査研究	5/16	秋田事務所	質問資料整理	発着	往復	120	@37	4,440		4,440					
8	会議	5/19	秋田市	連合秋田との意見交換会	発着	往復	136	@37	5,032		5,032	大曲 秋田南	秋田中央 横手北	1,310 1,510	2,820	県政協議会 後1度自宅帰 り再度秋田 市
9	調査研究	5/21	秋田県庁	質問資料整理	発着	往復	136	@37	5,032		5,032	横手北 秋田中央	秋田中央 横手北	1,700 1,700	3,400	
10	調査研究	5/23	秋田県庁	質問資料整理	発着	往復	136	@37	5,032		5,032	横手北 秋田中央	秋田中央 横手北	1,700 1,700	3,400	
11	調査研究	5/25	秋田事務所	質問資料整理	発着	往復	136	@37	5,032		5,032					

自家用車を使用した政務活動記録簿

5月分

(単位: km、円)

No.	項目	月日	調査先等	調査内容等	発着地		走行距離	単価	算定額	按分	支払額 (按分後)	高速道路利用		支払額 (按分後)	備考	
					発	着						出発IC	到着IC			区間料金
12	調査研究	5/27	秋田県庁	質問資料整理	発 自宅	着 秋田市 往復	136	@37	5,032		5,032	横手北 秋田中央	秋田南 横手北	1,510 1,700	3,210	
13	調査研究	5/28	秋田県庁	質問資料整理	発 自宅	着 秋田市 往復	136	@37	5,032		5,032					
14	会議	5/29	ANAクラウン ホテル	秋田県観光連盟定時総会	発 自宅	着 秋田市 往復	136	@37	5,032		5,032	横手北 秋田中央	秋田中央 横手北	1,700 1,700	3,400	
15	調査研究	5/31	秋田事務所	質問資料整理	発 自宅	着 秋田市 往復	120	@37	4,440		4,440					
調査研究								61,864	61,864		61,864			13,220		
小計																
研修																
要請陳情等活動																
会議								10,064	10,064		10,064			6,220		
合計								71,928	71,928		71,928				19,440	

自家用車を使用した政務活動記録簿

(単位: km、円)

6月分

No.	項目	月日	調査先等	調査内容等	発着地	走行距離	単価	算定額	按分	支払額 (按分後)	高速道路利用		支払額 (按分後)	備考
											出発IC	到着IC		
1	会議	6/7	秋田事務所	質問資料整理	発着 自宅 秋田市 往復	120	@37	4,440						
2	調査研究	6/10	秋田県庁	ハラスメント条例勉強会	発着 自宅 秋田市 往復	136	@37	5,032		5,032		1,700 1,700	3,400	
3	調査研究	6/12	秋田県庁	質問資料整理	発着 自宅 秋田市 往復	136	@37	5,032		5,032		1,700 1,700	3,400	
4	会議	6/13	連合秋田 湯沢地域協議 会	連合秋田横手湯沢地域協議会と 意見交換会	発着 自宅 横手市 往復	10	@37	370		370				
5	調査研究	6/20	秋田県庁、横 手シャトー二 パレス	質問資料整理、横手市勤労者互 助会総会	発着 自宅 秋田市 往復	148	@37	5,476		5,476				
6	調査研究	6/21	秋田事務所	質問資料整理	発着 自宅 秋田市 往復	120	@37	4,440		4,440				
7	調査研究	6/23	秋田県庁	質問資料整理	発着 自宅 秋田市 往復	136	@37	5,032		5,032				
8	調査研究	6/24	秋田県庁	質問資料整理	発着 自宅 秋田市 往復	136	@37	5,032		5,032		1,700 1,120	2,820	
9	調査研究	6/25	秋田県庁	質問資料整理	発着 自宅 秋田市 往復	136	@37	5,032		5,032				
10	調査研究	6/26	秋田県庁	質問資料整理	発着 自宅 秋田市 往復	136	@37	5,032		5,032				
11	調査研究	6/27	秋田事務所	質問資料整理	発着 自宅 秋田市 往復	120	@37	4,440		4,440				

自家用車を使用した政務活動記録簿

(単位：km、円)

6月分

No.	項目	月日	調査先等	調査内容等	発着地		走行距離	単価	算定額	按分	支払額 (按分後)	高速道路利用			支払額 (按分後)	備考
					発	着						出発IC	到着IC	区間料金		
12	調査研究	6/28	秋田事務所	質問資料整理	発 自宅	着 秋田市	120	@37	4,440		4,440					
						往復										
13	調査研究	6/30	秋田県庁	質問資料整理	発 自宅	着 秋田市	136	@37	5,032		5,032					
						往復										
	調査研究						1,460		54,020		54,020				9,620	
小計	研修															
	要請陳情等活動															
	会議						130		4,810		4,810					
	合計						1,590		58,830		58,830				9,620	

自家用車を使用した政務活動記録簿

7月分

(単位：km、円)

No.	項目	月日	調査先等	調査内容等	発着地		走行距離	単価	算定額	按分	支払額 (按分後)	高速道路利用		備考
					出発IC	到着IC						区間料金	支払額 (按分後)	
1	調査研究	7/1	秋田県庁	質問資料整理	発着	自宅 秋田市 往復	136	@37	5,032		5,032	1,510		
2	調査研究	7/2	秋田県庁	質問資料整理	発着	自宅 秋田市 往復	136	@37	5,032		5,032			
3	調査研究	7/4	秋田事務所	質問資料整理	発着	自宅 秋田市 往復	120	@37	4,440	50%	2,220	1,510		県連業務
4	調査研究	7/7	秋田事務所	質問資料整理	発着	自宅 秋田市 往復	120	@37	4,440	50%	2,220	1,870		県連業務
5	調査研究	7/8	秋田県庁	質問資料整理	発着	自宅 秋田市 往復	136	@37	5,032		5,032			
6	調査研究	7/10	秋田事務所	質問資料整理	発着	自宅 秋田市 往復	120	@37	4,440	50%	2,220	1,510		県連業務
7	調査研究	7/14	秋田事務所	質問資料整理	発着	自宅 秋田市 往復	120	@37	4,440		4,440			
8	調査研究	7/15	秋田事務所	質問資料整理	発着	自宅 秋田市 往復	120	@37	4,440		4,440	1,700		
9	調査研究	7/18	秋田事務所	質問資料整理	発着	自宅 秋田市 往復	120	@37	4,440		4,440	1,510		
10	要請陳情 等活動	7/26	道の駅十文字	要望聞き取り調査	発着	自宅 横手市 往復	34	@37	1,258		1,258	150		
11	調査研究	7/28	秋田県庁	質問資料整理	発着	自宅 秋田市 往復	136	@37	5,032	50%	2,516	1,510		横手代表中 学校野球視 察

自家用車を使用した政務活動記録簿

7月分

(単位: km、円)

No.	項目	月日	調査先等	調査内容等	発着地		走行距離	単価	算定額	按分	支払額 (按分後)	高速道路利用		支払額 (按分後)	備考	
					発	着						出発IC	到着IC			区間料金
12	調査研究	7/29	秋田県庁	質問資料整理	自宅	秋田市	136	@37	5,032		5,032					
					往復											
13	調査研究	7/30	秋田県庁	質問資料整理	自宅	秋田市	136	@37	5,032	50%	2,516	横手北 秋田中央	秋田中央 横手北	1,700 1,700	1,700	県連業務
					往復											
14	調査研究	7/31	秋田事務所	質問資料整理	自宅	秋田市	120	@37	4,440		4,440					
					往復											
	調査研究						1,656		61,272		49,580			15,270		
	小計															
	要請陳情等活動						34		1,258		1,258			300		
	会議															
	合計						1,690		62,530		50,838			15,570		

自家用車を使用した政務活動記録簿

(単位: km、円)

8月分

No.	項目	月日	調査先等	調査内容等	発着地		走行距離	単価	算定額	按分	支払額 (按分後)	高速道路利用		支払額 (按分後)	備考
					発	着						出発IC	到着IC		
1	会議	8/2	横手市アオナ	知事との意見交換会	発 自宅	着 横手市 往復	11	@37	407		407				
2	調査研究	8/4	秋田県庁	質問資料整理	発 自宅	着 秋田市 往復	136	@37	5,032		5,032				
3	調査研究	8/5	秋田県庁	質問資料整理、要望打ち合わせ	発 自宅	着 秋田市 往復	148	@37	5,476		5,476	横手北 秋田中央 横手	秋田中央 横手	1,700 1,870	3,570
4	調査研究	8/6	秋田県庁	質問資料整理	発 自宅	着 秋田市 往復	136	@37	5,032		5,032	横手北 秋田南 横手北	秋田中央 横手北	1,700 1,510	3,210
5	調査研究	8/7	秋田県庁	質問資料整理	発 自宅	着 秋田市 往復	136	@37	5,032		5,032				
6	調査研究	8/8	秋田県庁	質問資料整理	発 自宅	着 秋田市 往復	136	@37	5,032		5,032				
7	調査研究	8/9	道の駅十文字	核兵器廃絶署名活動	発 自宅	着 横手市 往復	34	@37	1,258		1,258				
8	調査研究	8/11	秋田事務所	質問資料整理	発 自宅	着 秋田市 往復	120	@37	4,440		4,440				
9	調査研究	8/12	横手市、秋田事務所	質問資料整理、熊被害聞き取り調査	発 自宅	着 秋田市 往復	127	@37	4,699		4,699				
10	調査研究	8/15	横手市	横手市成人式	発 自宅	着 横手市 往復	15	@37	555		555				
11	調査研究	8/19	秋田県庁	質問資料整理	発 自宅	着 秋田市 往復	136	@37	5,032		5,032	横手北 秋田南 横手北	秋田南 横手北	1,510 1,510	3,020

自家用車を使用した政務活動記録簿

(単位: km、円)

9月分

No.	項目	月日	調査先等	調査内容等	発着地		走行距離	単価	算定額	按分	支払額 (按分後)	高速道路利用		支払額 (按分後)	備考
					発	着						出発IC	到着IC		
1	調査研究	9/2	秋田県庁	質問資料整理	発着	自宅 秋田市 往復	136	@37	5,032		5,032				
2	調査研究	9/3	横手市、秋田事務所	ホップ工場視察、質問資料整理	発着	自宅 秋田市 往復	128	@37	4,736		4,736				
2	調査研究	9/4	秋田県庁	質問資料整理	発着	自宅 秋田市 往復	136	@37	5,032		5,032		横手北 秋田中央 1,700 1,700	3,400	
3	調査研究	9/5	秋田県庁	質問資料整理	発着	自宅 秋田市 往復	136	@37	5,032		5,032				
4	要請陳情等活動	9/6	道の駅十文字	要望聞き取り調査	発着	自宅 横手市 往復	34	@37	1,258		1,258		横手北 十文字 390	390	
5	要請陳情等活動	9/7	JP労組定期大会、秋田事務所	要望聞き取り、質問資料整理	発着	自宅 秋田市 往復	129	@37	4,773		4,773				
6	要請陳情等活動	9/9	秋田県庁、県南NPOセンター	質問資料整理、要望聞き取り調査	発着	自宅 秋田市 往復	144	@37	5,328		5,328		横手北 秋田中央 1,700 秋田南 大曲 1,120	2,820	
7	調査研究	9/10	秋田県庁	質問資料整理	発着	自宅 秋田市 往復	136	@37	5,032		5,032				
8	調査研究	9/11	秋田県庁	質問資料整理	発着	自宅 秋田市 往復	136	@37	5,032		5,032				
9	調査研究	9/13	秋田県近代美術館	企画展開会式典	発着	自宅 横手市 往復	17	@37	629		629				
10	調査研究	9/14	国際教養大学	国際教養大学視察	発着	自宅 秋田市 往復	113	@37	4,181		4,181		横手北 秋田南 1,490 1,510	3,000	

自家用車を使用した政務活動記録簿

10月分

(単位: km、円)

No.	項目	月日	調査先等	調査内容等	発着地		走行距離	単価	算定額	按分	支払額 (按分後)	高速道路利用		支払額 (按分後)	備考
					発	着						出発IC	到着IC		
1	会議	10/3	十文字産廃	要望聞き取り調査 近代美術館式典	発 自宅 着 横手市 往復	32	@37	1,184			1,184	横手 十文字 横手	160 160	320	
2	調査研究	10/4	ミルハス	秋田大学医学部創立50周年記念 講演・式典・懇親会	発 自宅 着 秋田市 往復	135	@37	4,995			4,995	横手北 秋田南 横手北	970 870	1,840	
3	調査研究	10/8	秋田県南NPO センター	要望聞き取り調査	発 自宅 着 横手市 往復	13	@37	481			481				
4	調査研究	10/10	秋田県庁	質問資料整理	発 自宅 着 秋田市 往復	136	@37	5,032			5,032	横手北 秋田中央 横手北	1,390 1,390	2,780	
5	調査研究	10/11	ミルハス	あきた総文祭プレ大会	発 自宅 着 秋田市 往復	135	@37	4,995			4,995	横手北 秋田中央 横手北	1,390 1,390	2,780	
6	調査研究	10/15	秋田県庁	質問資料整理	発 自宅 着 秋田市 往復	136	@37	5,032			5,032	横手北 秋田中央 横手北	1,390 1,390	2,780	
7	調査研究	10/17	秋田県庁	質問資料整理	発 自宅 着 秋田市 往復	136	@37	5,032			5,032				
8	調査研究	10/21	秋田県庁	質問資料整理	発 自宅 着 秋田市 往復	136	@37	5,032			5,032				
9	調査研究	10/26	横手市増田町	横手市政20周年記念植樹祭	発 自宅 着 横手市 往復	47	@37	1,739			1,739				
10	調査研究	10/27	秋田県庁	質問資料整理	発 自宅 着 秋田市 往復	136	@37	5,032			5,032	横手北 秋田南 大曲	1,240 930	2,170	
11	調査研究	10/28	秋田県庁	質問資料整理	発 自宅 着 秋田市 往復	136	@37	5,032			5,032	横手北 秋田中央 横手北	1,240 1,390	2,630	

自家用車を使用した政務活動記録簿

11月分

(単位：km、円)

No.	項目	年月日	調査先等	調査内容等	発着地		走行距離	単価	算定額	按分	支払額 (按分後)	高速道路利用		支払額 (按分後)	備考
					発	着						出発IC	到着IC		
1	調査研究	11/5	秋田事務所	質問資料整理	発 自宅	着 秋田市 往復	120	@37	4,440		4,440				
2	調査研究	11/6	秋田県庁	質問資料整理	発 自宅	着 秋田市 往復	136	@37	5,032		5,032	秋田中央 横手北	1,390 1,240	2,630	
3	会議	11/7	増田小学校、 秋田事務所	横手市教育研究会、質問資料整理	発 自宅	着 秋田市 往復	161	@37	5,957		5,957	十文字 横手	160	160	
4	調査研究	11/9	秋田事務所	質問資料整理	発 自宅	着 秋田市 往復	120	@37	4,440		4,440				
5	調査研究	11/10	秋田事務所	質問資料整理	発 自宅	着 秋田市 往復	120	@37	4,440	50%	2,220	横手北 秋田南 横手北	1,240 1,240	1,240	県連業務
6	要請陳情 等活動	11/11	平鹿地域振興 局 秋田県庁	要望活動、質問資料整理	発 自宅	着 秋田市 往復	146	@37	5,402		5,402	横手 秋田中央 横手北	1,380 1,390	2,770	
7	会議	11/14	連合秋田横手 湯沢地域協議 会 定期大会	要望聞き取り調査	発 自宅	着 横手市 往復	14	@37	518		518				
8	調査研究	11/16	秋田事務所	質問資料整理	発 自宅	着 秋田市 往復	120	@37	4,440		4,440				
9	調査研究	11/17	秋田県庁	質問資料整理	発 自宅	着 秋田市 往復	136	@37	5,032		5,032	横手北 秋田中央 横手北	1,530 1,390	2,920	
10	調査研究	11/20	秋田県庁	質問資料整理	発 自宅	着 秋田市 往復	136	@37	5,032		5,032				
11	調査研究	11/21	秋田県庁	質問資料整理	発 自宅	着 秋田市 往復	136	@37	5,032		5,032	横手北 秋田中央 横手北	1,240 1,390	2,630	

自家用車を使用した政務活動記録簿

11月分

(単位：km、円)

No.	項目	月日	調査先等	調査内容等	発着地		走行距離	単価	算定額	按分	支払額 (按分後)	高速道路利用		支払額 (按分後)	備考
					発	着						出発IC	到着IC		
12	調査研究	11/26	ユースパル	聞き取り調査	発 自宅	着 秋田市	139	@37	5,143		5,143	横手北 秋田中央	秋田南 横手北	2,630	
13	調査研究	11/27	秋田県庁	質問資料整理	発 自宅	着 秋田市	136	@37	5,032		5,032				
14	調査研究	11/28	秋田県庁	質問資料整理	発 自宅	着 秋田市	136	@37	5,032		5,032				
15	調査研究	11/29	秋田事務所	質問資料整理	発 自宅	着 秋田市	120	@37	4,440		4,440				
	調査研究						1,555		57,535		57,535			12,050	
小計															
	研修						146		5,402		5,402				
	要請陳情等活動						175		6,475		6,475				
	会議						1,876		69,412		69,412			160	
	合計								69,412		67,192			14,980	

自家用車を使用した政務活動記録簿

12月分

(単位: km、円)

No.	項目	月日	調査先等	調査内容等	発着地		走行距離	単価	算定額	按分	支払額 (按分後)	高速道路利用		支払額 (按分後)	備考	
					発	着						出発IC	到着IC			区間料金
1	調査研究	12/9	秋田県庁	質問資料整理	発 自宅	着 秋田市 往復	136	@37	5,032		5,032	横手北 秋田中央	秋田中央 横手北	1,390 1,390	2,780	
2	要請陳情 等活動	12/10	秋田県庁	質問資料整理、手話言語条例意見交換会	発 自宅	着 秋田市 往復	136	@37	5,032		5,032	横手北 秋田中央	秋田中央 横手北	1,390 1,390	2,780	
3	調査研究	12/12	秋田県庁	質問資料整理	発 自宅	着 秋田市 往復	136	@37	5,032		5,032					
4	調査研究	12/14	秋田事務所	質問資料整理	発 自宅	着 秋田市 往復	120	@37	4,440		4,440	横手北 秋田中央	秋田中央 横手北	970 970	1,940	
5	調査研究	12/15	秋田県庁	質問資料整理	発 自宅	着 秋田市 往復	137	@37	5,069		5,069					
6	要請陳情 等活動	12/23	横手市十字 字、秋田事務 所	十字字産廃、質問資料整理	発 自宅	着 秋田市 往復	168	@37	6,216		6,216					
7	調査研究	12/25	秋田県庁	質問資料整理	発 自宅	着 秋田市 往復	136	@37	5,032		5,032					
8	調査研究	12/26	秋田県庁	質問資料整理	発 自宅	着 秋田市 往復	136	@37	5,032	50%	2,516	横手北 秋田中央	秋田中央 横手北	1,390 1,390	1,390	人間ドック
9	調査研究	12/29	秋田事務所	質問資料整理	発 自宅	着 秋田市 往復	120	@37	4,440		4,440					
10	調査研究	12/30	秋田事務所	質問資料整理	発 自宅	着 秋田市 往復	120	@37	4,440		4,440					
調査研究							1,041		38,517		36,001				6,110	
小計							304		11,248		11,248				2,780	

自家用車を使用した政務活動記録簿

12月分

(単位: km、円)

No.	項目	月日	調査先等	調査内容等	発着地	走行距離	単価	算定額	按分	支払額 (按分後)	高速道路利用			支払額 (按分後)	備考	
											出発IC	到着IC	区間料金			
	会議															
	合計					1,345		49,765		47,249				8,890		

自家用車を使用した政務活動記録簿

1月分

(単位: km、円)

No.	項目	月日	調査先等	調査内容等	発着地	走行距離	単価	算定額	按分	支払額 (按分後)	高速道路利用		支払額 (按分後)	備考
											出発IC	到着IC		
1	会議	1/5	横手市消防出初式、賀詞交歓会	消防出初式賀詞交歓会	発着 自宅 横手市 往復	13	@37	481		481				
2	調査研究	1/6	秋田県庁	会派会議、質問資料整理	発着 自宅 秋田市 往復	136	@37	5,032		5,032		1,240	1,240	
3	調査研究	1/7	秋田県庁	質問資料整理	発着 自宅 秋田市 往復	136	@37	5,032		5,032		1,390	1,390	
4	会議	1/8	秋田事務所、横手商工会議所	質問資料整理、横手商工会議所賀詞交歓会	発着 自宅 秋田市 往復	132	@37	4,884		4,884				
5	調査研究	1/9	秋田県庁	質問資料整理	発着 自宅 秋田市 往復	136	@37	5,032		5,032		1,240	2,320	
6	調査研究	1/10	秋田事務所	質問資料整理	発着 自宅 秋田市 往復	120	@37	4,440		4,440				
7	調査研究	1/11	秋田事務所	質問資料整理	発着 自宅 秋田市 往復	120	@37	4,440		4,440				
8	調査研究	1/12	秋田事務所	質問資料整理	発着 自宅 秋田市 往復	120	@37	4,440		4,440				
9	調査研究	1/13	秋田県庁	質問資料整理	発着 自宅 秋田市 往復	146	@37	5,402		5,402		1,700	3,380	
10	調査研究	1/14	秋田事務所、横手市	質問資料整理、協同組合横手卸団地新年会	発着 自宅 秋田市 往復	146	@37	5,402		5,402				
11	調査研究	1/15	秋田県庁	質問資料整理	発着 自宅 秋田市 往復	136	@37	5,032		5,032		1,510	3,020	

自家用車を使用した政務活動記録簿

1月分

(単位: km、円)

No.	項目	月日	調査先等	調査内容等	発着地	走行距離	単価	算定額	按分	支払額 (按分後)	高速道路利用		支払額 (按分後)	備考	
											出発IC	到着IC			区間料金
12	調査研究	1/16	秋田県庁	質問資料整理	発着 自宅 秋田市 往復	136	@37	5,032	50%	2,516	横手北 秋田南	秋田中央 横手北	1,700 1,510	1,605	県連業務
13	調査研究	1/18	秋田事務所	質問資料整理	発着 自宅 秋田市 往復	120	@37	4,440		4,440					
14	会議	1/19	横手市十字 字、ホテルグ ランド天空	横手市十字町、秋田県観光協 会大曲仙北地域の要望聞き取り 調査、県庁からバス	発着 自宅 秋田市 往復	172	@37	6,364		6,364	横手北 秋田中央	秋田中央 横手北	1,700 1,870	3,570	
15	調査研究	1/21	秋田県庁	質問資料整理	発着 自宅 秋田市 往復	136	@37	5,032		5,032	横手北 秋田南	秋田中央 横手北	1,700 1,510	3,210	
16	調査研究	1/23	秋田県庁	質問資料整理	発着 自宅 秋田市 往復	136	@37	5,032		5,032	横手北 秋田南	秋田中央 横手北	1,700 1,510	3,210	
17	調査研究	1/24	秋田事務所	質問資料整理	発着 自宅 秋田市 往復	120	@37	4,440		4,440	横手北 秋田南	秋田南 横手北	1,060 1,060	2,120	
18	調査研究	1/26	秋田県庁	質問資料整理	発着 自宅 秋田市 往復	136	@37	5,032	50%	2,516	横手北 秋田南	秋田南 横手北	1,510 1,510	1,510	県連業務
19	調査研究	1/29	秋田事務所	質問資料整理	発着 自宅 秋田市 往復	120	@37	4,440	50%	2,220	横手北 秋田南	秋田南 横手北	1,510 1,510	1,510	県連業務
20	会議	1/30	警察学校	警察学校卒業式	発着 自宅 秋田市 往復	133	@37	4,921		4,921	横手北 秋田南	秋田南 大曲	1,510 1,120	2,630	
21	調査研究	1/31	秋田事務所	質問資料整理	発着 自宅 秋田市 往復	120	@37	4,440	50%	2,220					県連業務
調査研究											82,140	72,668	24,515		
小計															
要請陳情等活動															

自家用車を使用した政務活動記録簿

1月分

(単位: km、円)

No.	項目	月日	調査先等	調査内容等	発着地	走行距離	単価	算定額	按分	支払額 (按分後)	高速道路利用		支払額 (按分後)	備考
											出発IC	到着IC		
	会議					450		16,650		- 16,650			6,200	
					合計	2,670		98,790		89,318			30,715	

自家用車を使用した政務活動記録簿

(単位: km、円)

2月分

項目	月日	調査先等	調査内容等	発着地		走行距離	単価	算定額	按分	支払額 (按分後)	高速道路利用		支払額 (按分後)	備考
				発	着						出発IC	到着IC		
1	2/2	秋田事務所	質問資料整理	発 自宅	着 秋田市 往復	120	@37	4,440		4,440				
2	2/3	秋田事務所	質問資料整理	発 自宅	着 秋田市 往復	120	@37	4,440		4,440	秋田南 横手北	1,510 1,510	3,020	
3	2/6	秋田事務所	質問資料整理	発 自宅	着 秋田市 往復	120	@37	4,440		4,440	秋田南 横手北	1,510 1,510	3,020	
4	2/7	秋田事務所	質問資料整理	発 自宅	着 秋田市 往復	120	@37	4,440	50%	2,220	秋田南 横手北	1,060 1,060	1,060	県連業務
5	2/11	秋田事務所	質問資料整理、横手市飲食店協会新年会	発 自宅	着 秋田市 往復	132	@37	4,884		4,884				
6	2/12	秋田県庁	質問資料整理、よこて市商工会会員大会	発 自宅	着 秋田市 往復	156	@37	5,772		5,772	秋田中央 横手北	1,700 1,700	3,400	
7	2/14	横手市十文字町	道の駅十文字要望聞き取り調査	発 自宅	着 横手市 往復	34	@37	1,258		1,258				
8	2/15	秋田事務所	質問資料整理	発 自宅	着 秋田市 往復	120	@37	4,440		4,440				
9	2/16	秋田事務所	質問資料整理	発 自宅	着 秋田市 往復	120	@37	4,440		4,440				
10	2/17	秋田県庁、横手市十文字	質問資料整理、十文字産廃	発 自宅	着 秋田市 往復	172	@37	6,364		6,364	秋田中央 横手 十文字	1,700 1,310 210	3,220	
11	2/18	秋田事務所、横手シャトー、二ーパルス	質問資料整理、ふれあい直売十文字総会	発 自宅	着 秋田市 往復	132	@37	4,884		4,884				

自家用車を使用した政務活動記録簿

2月分

(単位: km、円)

項目	月日	調査先等	調査内容等	発着地	走行距離	単価	算定額	按分	支払額 (按分後)	高速道路利用			支払額 (按分後)	備考
										出発IC	到着IC	区間料金		
6				発 自宅 着 秋田市 往復	120	@37	4,440		4,440	横手北・秋田中央 秋田南・横手北	1,700 1,510	3,210		
12	2/22	秋田事務所	質問資料整理	発 自宅 着 秋田市 往復	136	@37	5,032	50%	2,516	横手北・秋田中央 秋田中央・横手北	1,700 1,700	1,700	県連業務	
13	2/23	アルヴェ	秋田県平和労組会議新春旗開き	発 自宅 着 秋田市 往復	120	@37	4,440		4,440					
14	2/28	秋田事務所	質問資料整理	発 自宅 着 秋田市 往復	1,414		52,318		50,098			13,710		
小計														
合計					308		11,396		8,880			4,920		
合計					1,722		63,714		58,978			18,630		

自家用車を使用した政務活動記録簿

(単位：km、円)

3月分

No.	項目	月日	調査先等	調査内容等	発着地	走行距離	単価	算定額	按分	支払額 (按分後)	高速道路利用			支払額 (按分後)	備考
											出発IC	到着IC	区間料金		
1	会議	3/1	横手高校	横手高校卒業式	発着 自宅 横手市 往復	10	@37	370	50%	185					
2	調査研究	3/5	秋田県庁	質問資料整理	発着 自宅 秋田市 往復	136	@37	5,032		5,032	1,700	1,510	3,210		
3	会議	3/6	横手市民会館	連合秋田地区集会	発着 自宅 横手市 往復	14	@37	518		518					
4	調査研究	3/7	秋田事務所	質問資料整理	発着 自宅 秋田市 往復	120	@37	4,440		4,440	1,060	1,190	2,250		
5	要請陳情 等活動	3/8	十字地域局	十字産廃会議	発着 自宅 横手市 往復	34	@37	1,258		1,258	150		150		
6	調査研究	3/11	秋田県庁	質問資料整理	発着 自宅 秋田市 往復	136	@37	5,032		5,032	1,510	1,310	2,820		
7	調査研究	3/12	秋田県庁	質問資料整理	発着 自宅 秋田市 往復	146	@37	5,402		5,402	1,700	1,870	3,570		
8	会議	3/14	横手市十字 町	認定こども園こひつじ卒園式	発着 自宅 横手市 往復	34	@37	1,258		1,258	150		150		
9	調査研究	3/20	秋田事務所	質問資料整理	発着 自宅 秋田市 往復	120	@37	4,440		4,440					
10	調査研究	3/22	秋田事務所	質問資料整理	発着 自宅 秋田市 往復	120	@37	4,440		4,440	1,700	1,700	3,400		
11	調査研究	3/23	秋田県庁	質問資料整理	発着 自宅 秋田市 往復	136	@37	5,032		5,032	1,700	1,700	3,400		

自家用車を使用した政務活動記録簿

(単位：km、円)

3月分

No.	項目	月日	調査先等	調査内容等	発着地		走行距離	単価	算定額	按分	支払額 (按分後)	高速道路利用		支払額 (按分後)	備考
					発	着						出発IC	到着IC		
12	調査研究	3/24	秋田事務所	質問資料整理	発 自宅	着 秋田市	120	@37	4,440		4,440				
					往復										
13	調査研究	3/25	秋田事務所	質問資料整理	発 自宅	着 秋田市	120	@37	4,440		4,440				
					往復										
14	調査研究	3/26	秋田事務所	質問資料整理	発 自宅	着 秋田市	120	@37	4,440		4,440				
					往復										
15	調査研究	3/29	秋田事務所	質問資料整理	発 自宅	着 秋田市	120	@37	4,440		4,440				
					往復										
16	調査研究	3/30	秋田事務所、 三重保育園	質問資料整理、 式	発 自宅	着 秋田市	152	@37	5,624		5,624				
					往復										
17	調査研究	3/31	秋田県庁	質問資料整理	発 自宅	着 秋田市	136	@37	5,032		5,032				
					往復										
	調査研究						1,682		62,234		62,234			18,650	
小計	研修														
	要請陳情等活動						34		1,258		1,258			150	
	会議						58		2,146		1,961			150	
					合計		1,774		65,638		65,453			18,950	

自家用車（ETC高速料金）集計表

	調査研究費	研修費	要請陳情等活動費	会議費
ETC高速料金証明（4月）	22,850 円			
ETC高速料金証明（5月）	13,220 円			6,220 円
ETC高速料金証明（6月）	9,620 円			
ETC高速料金証明（7月）	15,270 円		300 円	
ETC高速料金証明（8月）	9,800 円			
ETC高速料金証明（9月）	9,800 円		3,210 円	1,870 円
ETC高速料金証明（10月）	14,980 円		2,640 円	320 円
ETC高速料金証明（11月）	12,050 円		2,770 円	160 円
ETC高速料金証明（12月）	6,110 円		2,780 円	
ETC高速料金証明（1月）	24,515 円			6,200 円
ETC高速料金証明（2月）	13,710 円			4,920 円
ETC高速料金証明（3月）	18,650 円		150 円	150 円
合計	170,575 円		11,850 円	19,840 円

[利用明細の表示](#) [検索条件の指定](#) [ユーザー情報変更](#) [カードの追加登録/削除](#) [サービスのご解約](#) [ログアウト](#)

利用明細

対象の走行をチェックして、[発行]/[出力]ボタンを押してください。

2025年04月分

[検索条件を変更する](#)

明細選択

明細期間 2025年04月01日 ~ 2025年04月30日

2025年

2026年

※月は「利用明細検索画面」の月の区切り日で選択したとおりに表示されます。

例：20日区切りで5月を選択した場合、4月21日～5月20日までを5月として表示

上記期間の 1件目 ~ 30件目 / 全30件

前頁<< >>次頁

ETCカード番号：複数指定 走行区分：全て 車両番号：指定なし

[月選択](#) [頁選択](#) [全頁選択](#) [全解除](#)

[発行/出力 証明書PDF](#) [明細PDF](#) [明細CSV](#)

対象	利用年月日 時分 利用IC(自) 利用IC(至)	(割引前料金) (ETC割引額) 通行料金	還元額適用料金 後納料金	車種 車両番号 ETCカード番号	備考 表示内容の説明
<input type="checkbox"/>	20250401 0000 0000	1000	0	普通車	
<input type="checkbox"/>	20250401 0000 0000	1000	0	普通車	
<input type="checkbox"/>	20250401 0000 0000	1000	0	普通車	
<input type="checkbox"/>	20250401 0000 0000	1000	0	普通車	
<input type="checkbox"/>	20250401 0000 0000	1000	0	普通車	
<input type="checkbox"/>	20250401 0000 0000	1000	0	普通車	

<input type="checkbox"/>	[REDACTED]	[REDACTED]	[REDACTED]	[REDACTED]	[REDACTED]	[REDACTED]
<input type="checkbox"/>	[REDACTED]	[REDACTED]	[REDACTED]	[REDACTED]	[REDACTED]	[REDACTED]
<input type="checkbox"/>	25/04/07 10:48 横手北スマート	25/04/07 11:25 秋田南	1,510	1,510	[REDACTED]	確定
<input type="checkbox"/>	25/04/07 16:06 秋田中央	25/04/07 16:44 横手北スマート	1,700	1,700	[REDACTED]	確定
<input type="checkbox"/>	[REDACTED]	[REDACTED]	[REDACTED]	[REDACTED]	[REDACTED]	[REDACTED]
<input type="checkbox"/>	[REDACTED]	[REDACTED]	[REDACTED]	[REDACTED]	[REDACTED]	[REDACTED]
<input type="checkbox"/>	[REDACTED]	[REDACTED]	[REDACTED]	[REDACTED]	[REDACTED]	[REDACTED]
<input type="checkbox"/>	[REDACTED]	[REDACTED]	[REDACTED]	[REDACTED]	[REDACTED]	[REDACTED]
<input type="checkbox"/>	25/04/14 08:07 横手北スマート	25/04/14 08:41 秋田南	1,510	1,510	[REDACTED]	確定
<input type="checkbox"/>	25/04/14 19:21 秋田中央	25/04/14 20:00 横手北スマート	1,700	1,700	[REDACTED]	確定
<input type="checkbox"/>	25/04/15 09:03 横手北スマート	25/04/15 09:44 秋田中央	1,700	1,700	[REDACTED]	確定
<input type="checkbox"/>	25/04/15 16:47 秋田中央	25/04/15 17:28 横手北スマート	1,700	1,700	[REDACTED]	確定
<input type="checkbox"/>	25/04/21 07:48	25/04/21 08:27		0	[REDACTED]	確定

	横手北スマート	秋田中央	1,700	1,700		
<input type="checkbox"/>	25/04/21 17:07 秋田南	25/04/21 17:42 横手北スマート	1,510	1,510	0	確定
<input type="checkbox"/>	25/04/22 12:18 横手北スマート	25/04/22 12:59 秋田中央	1,700	1,700	0	確定
<input type="checkbox"/>	25/04/23 15:39 秋田南	25/04/23 16:16 横手北スマート	1,510	1,510	0	確定
<input type="checkbox"/>	25/04/24 09:51 横手北スマート	25/04/24 10:33 秋田中央	1,700	1,700	0	確定
<input type="checkbox"/>	25/04/25 08:59 秋田中央	25/04/25 09:39 横手北スマート	1,700	1,700	0	確定
<input type="checkbox"/>						
<input type="checkbox"/>						
<input type="checkbox"/>	25/04/28 10:11 横手北スマート	25/04/28 10:48 秋田中央	1,700	1,700	0	確定
<input type="checkbox"/>	25/04/28 15:53 秋田南	25/04/28 16:32 横手北スマート	1,510	1,510	0	確定
<input type="checkbox"/>						
<input type="checkbox"/>						

月選択 頁選択 全頁選択 全解除

発行/出力 証明書PDF 明細PDF 明細CSV

ご注意ください

合計金額

- ・ご利用金額が確定するまで、備考欄に「確認中」の表示がされます。
- ・備考欄が「確認中」から「確定」になるまで最長約3週間かかります。
- ・「確定」の表示が変わる際、ご利用金額等が変更される場合があります。
※ご利用時の条件によって、ご利用金額が本来の料金に上方修正となる場合があります。詳しくはこちら。
- ・還元額適用料金は、ご走行の翌日夕刻以降に表示されます。
- ・利用証明書、利用明細PDFの参照/印刷にはAdobe Acrobat Reader (Adobe Reader) が必要です。
- ・本サービスは利用証明書発行、利用明細PDF出力、利用明細CSV出力を行うものです。証明書の印刷にはお客様にてプリンタをご用意ください。
- ・「全頁選択」を選択すると、「利用証明書発行」、「利用明細PDF出力」、「利用明細CSV出力」を行う際に、明細期間の全てが表示されます。
- ・「全頁選択」を選択した後、「月選択」、「頁選択」を選択しても、「全頁選択」は解除されず、「月選択」、「頁選択」の内容は表示されません。「全解除」を選んだ後に、「月選択」、「頁選択」を選択してください。
- ・新規または追加でETCカードをご登録いただいた後、当該ETCカードの利用明細が表示されるまでに4時間程度を要します(利用明細データを作成するため)ので、あらかじめご了承ください。

		選択された月
支払い総額		
内訳	還元額適用金額	
	後納利用金額	

明細選択

明細期間 2025年04月01日～2025年04月30日

2025年

 2026年

※月は「利用明細検索画面」の月の区切り日で選択したとおりに表示されます。

例：20日区切りで5月を選択した場合、4月21日～5月20日までを5月として表示

上記期間の1件目～30件目/全30件

ETCカード番号：複数指定 走行区分：全て 車両番号：指定なし

[🏠 ページのトップへ](#)

▶ [利用規程](#) ▶ [プライバシーポリシー](#)

通信データは、SSLにより暗号化されております。

Copyright(C) 2011 East Nippon Expressway Company Limited,
Metropolitan Expressway Company Limited,
Central Nippon Expressway Company Limited,
West Nippon Expressway Company Limited,
Hanshin Expressway Company Limited,
Honshu-Shikoku Bridge Expressway Company Limited. All Rights Reserved.

[利用明細の表示](#) [検索条件の指定](#) [ユーザー情報変更](#) [カードの追加登録/削除](#) [サービスのご契約](#) [ログアウト](#)

利用明細

対象の走行をチェックして、[発行]/[出力]ボタンを押してください。

2025年05月分

[検索条件を変更する](#)

明細選択

明細期間 2025年05月01日 ~ 2025年05月31日

2025年

1月	2月	3月	4月	5月	6月	7月	8月	9月	10月	11月	12月
----	----	----	----	----	----	----	----	----	-----	-----	-----

2026年

1月	2月	3月	4月	>>翌月
----	----	----	----	------

※月は「利用明細検索画面」の月の区切り日で選択したとおりに表示されます。

例：20日区切りで5月を選択した場合、4月21日～5月20日までを5月として表示

上記期間の 1件目 ~ 28件目 / 全28件

1P

ETCカード番号：複数指定 走行区分：全て 車両番号：指定なし

[月選択](#) [頁選択](#) [全頁選択](#) [全解除](#)

[発行/出力](#) [証明書PDF](#) [明細PDF](#) [明細CSV](#)

対象	利用年月日 時分 利用IC(自) 利用IC(至)	(割引前料金) (ETC割引額) 通行料金	還元額適用料金 後納料金	車種 車両番号 ETCカード番号	備考 表示内容の説明
<input type="checkbox"/>	25/05/02 08:58 横手北スマート 25/05/02 09:39 秋田中央	1,700	0 1,700	[REDACTED]	確定
<input type="checkbox"/>	25/05/02 13:55 秋田南 25/05/02 14:32 横手北スマート	1,510	0 1,510	[REDACTED]	確定
<input type="checkbox"/>	[REDACTED]	[REDACTED]	[REDACTED]	[REDACTED]	[REDACTED]
<input type="checkbox"/>	[REDACTED]	[REDACTED]	[REDACTED]	[REDACTED]	[REDACTED]
<input type="checkbox"/>	[REDACTED]	[REDACTED]	[REDACTED]	[REDACTED]	[REDACTED]

<input type="checkbox"/>	[REDACTED]	[REDACTED]	[REDACTED]	[REDACTED]	[REDACTED]	[REDACTED]
<input type="checkbox"/>	[REDACTED]	[REDACTED]	[REDACTED]	[REDACTED]	[REDACTED]	[REDACTED]
<input type="checkbox"/>	[REDACTED]	[REDACTED]	[REDACTED]	[REDACTED]	[REDACTED]	[REDACTED]
<input type="checkbox"/>	[REDACTED]	[REDACTED]	[REDACTED]	[REDACTED]	[REDACTED]	[REDACTED]
<input type="checkbox"/>	[REDACTED]	[REDACTED]	[REDACTED]	[REDACTED]	[REDACTED]	[REDACTED]
<input type="checkbox"/>	[REDACTED]	[REDACTED]	[REDACTED]	[REDACTED]	[REDACTED]	[REDACTED]
<input type="checkbox"/>	[REDACTED]	[REDACTED]	[REDACTED]	[REDACTED]	[REDACTED]	[REDACTED]
<input type="checkbox"/>	[REDACTED]	[REDACTED]	[REDACTED]	[REDACTED]	[REDACTED]	[REDACTED]
<input type="checkbox"/>	[REDACTED]	[REDACTED]	[REDACTED]	[REDACTED]	[REDACTED]	[REDACTED]
<input type="checkbox"/>	[REDACTED]	[REDACTED]	[REDACTED]	[REDACTED]	[REDACTED]	[REDACTED]
<input type="checkbox"/>	[REDACTED]	[REDACTED]	[REDACTED]	[REDACTED]	[REDACTED]	[REDACTED]
<input type="checkbox"/>	[REDACTED]	[REDACTED]	[REDACTED]	[REDACTED]	[REDACTED]	[REDACTED]
<input type="checkbox"/>	[REDACTED]	[REDACTED]	[REDACTED]	[REDACTED]	[REDACTED]	[REDACTED]
<input type="checkbox"/>	[REDACTED]	[REDACTED]	[REDACTED]	[REDACTED]	[REDACTED]	[REDACTED]
<input type="checkbox"/>	25/05/19 15:33 大曲	25/05/19 16:04 秋田中央	1,310	0 1,310	[REDACTED]	確定
<input type="checkbox"/>	25/05/20 10:28 秋田南	25/05/20 11:02 横手北スマー ト	1,510	0 1,510	[REDACTED]	確定
<input type="checkbox"/>	25/05/21 14:53 横手北スマー ト	25/05/21 15:37 秋田中央	1,700	0 1,700	[REDACTED]	確定
<input type="checkbox"/>	25/05/22 10:10	25/05/22 10:50		0	[REDACTED]	確定

	秋田中央 横手北スマート		1,700	1,700	[REDACTED]	
9	<input type="checkbox"/> 25/05/23 10:03 横手北スマート	25/05/23 10:47 秋田中央	1,700	1,700	0	確定
9	<input type="checkbox"/> 25/05/23 16:59 秋田中央	25/05/23 17:39 横手北スマート	1,700	1,700	0	確定
	<input type="checkbox"/> [REDACTED]	[REDACTED]	[REDACTED]	[REDACTED]	[REDACTED]	[REDACTED]
	<input type="checkbox"/> [REDACTED]	[REDACTED]	[REDACTED]	[REDACTED]	[REDACTED]	[REDACTED]
0	<input type="checkbox"/> 25/05/27 10:11 横手北スマート	25/05/27 10:46 秋田南	1,510	1,510	0	確定
0	<input type="checkbox"/> 25/05/27 17:26 秋田中央	25/05/27 18:10 横手北スマート	1,700	1,700	0	確定
0	<input type="checkbox"/> 25/05/29 12:51 横手北スマート	25/05/29 13:36 秋田中央	1,700	1,700	0	確定
0	<input type="checkbox"/> 25/05/29 19:18 秋田中央	25/05/29 19:58 横手北スマート	1,700	1,700	0	確定
	<input type="checkbox"/> [REDACTED]	[REDACTED]	[REDACTED]	[REDACTED]	[REDACTED]	[REDACTED]

月選択 頁選択 全頁選択 全解除

発行/出力 証明書PDF 明細PDF 明細CSV

ご注意ください

- ご利用金額が確定するまで、備考欄に「確認中」の表示がされます。
- 備考欄が「確認中」から「確定」になるまで最長約3週間かかります。
- 「確定」の表示が変わる際、ご利用金額等が変更される場合があります。
※ご利用時の条件によって、ご利用金額が本来の料金に上方修正となる場合があります。詳しくはこちら。
- 還元額適用料金は、ご走行の翌日夕刻以降に表示されます。
- 利用証明書、利用明細PDFの参照/印刷にはAdobe Acrobat Reader (Adobe Reader) が必要です。
- 本サービスは利用証明書発行、利用明細PDF出力、利用明細CSV出力を行うものです。証明書の印刷にはお客様にてプリンタをご用意願います。

合計金額

		選択された月
支払い総額		[REDACTED]
内訳	還元額適用金額	[REDACTED]
	後納利用金額	[REDACTED]

- ・「全頁選択」を選択すると、「利用証明書発行」、「利用明細PDF出力」、「利用明細CSV出力」を行う際に、明細期間の全てが表示されます。
- ・「全頁選択」を選択した後、「月選択」、「頁選択」を選択しても、「全頁選択」は解除されず、「月選択」、「頁選択」の内容は表示されません。「全解除」を選んだ後に、「月選択」、「頁選択」を選択してください。
- ・新規または追加でETCカードをご登録いただいた後、当該ETCカードの利用明細が表示されるまでに4時間程度を要します(利用明細データを作成するため)ので、あらかじめご了承ください。

明細選択

明細期間 2025年05月01日 ~ 2025年05月31日

前月<< 2025年 1月 2月 3月 4月 5月 6月 7月 8月 9月 10月 11月 12月 2026年 1月 2月 3月 4月 >>翌月

※月は「利用明細検索画面」の月の区切り日で選択したとおりに表示されます。

例：20日区切りで5月を選択した場合、4月21日～5月20日までを5月として表示

上記期間の 1件目 ~ 28件目 / 全28件

前頁<< 1P >>次頁

ETCカード番号：複数指定 走行区分：全て 車両番号：指定なし

[検索条件を変更する](#) [利用証明書発行](#) [利用明細PDF出力](#) [利用明細CSV出力](#)

[ページのトップへ](#)

▶ [利用規程](#) ▶ [プライバシーポリシー](#)

通信データは、SSLにより暗号化されております。

Copyright(C) 2011 East Nippon Expressway Company Limited,
 Metropolitan Expressway Company Limited,
 Central Nippon Expressway Company Limited,
 West Nippon Expressway Company Limited,
 Hanshin Expressway Company Limited,
 Honshu-Shikoku Bridge Expressway Company Limited. All Rights Reserved.

[利用明細の表示](#) [検索条件の指定](#) [ユーザー情報変更](#) [カードの追加登録/削除](#) [サービスのご解約](#) [ログアウト](#)

利用明細

対象の走行をチェックして、[発行]/[出力]ボタンを押してください。

2025年06月分

[検索条件を変更する](#)

明細選択

明細期間 2025年06月01日 ~ 2025年06月30日

2025年

2026年

※月は「利用明細検索画面」の月の区切り日で選択したとおりに表示されます。

例：20日区切りで5月を選択した場合、4月21日～5月20日までを5月として表示

上記期間の 1件目 ~ 29件目 / 全29件

ETCカード番号：複数指定 走行区分：全て 車両番号：指定なし

[月選択](#)
[頁選択](#)
[全頁選択](#)
[全解除](#)
[発行/出力](#)
[証明書PDF](#)
[明細PDF](#)
[明細CSV](#)

対象	利用年月日 時分 利用IC(自) 利用IC(至)	(割引前料金) (ETC割引額) 通行料金	還元額適用料金 後納料金	車種 車両番号 ETCカード番号	備考 表示内容の説明
<input type="checkbox"/>	[REDACTED]	[REDACTED]	[REDACTED]	[REDACTED]	[REDACTED]
<input type="checkbox"/>	[REDACTED]	[REDACTED]	[REDACTED]	[REDACTED]	[REDACTED]
<input type="checkbox"/>	[REDACTED]	[REDACTED]	[REDACTED]	[REDACTED]	[REDACTED]
<input type="checkbox"/>	[REDACTED]	[REDACTED]	[REDACTED]	[REDACTED]	[REDACTED]
<input type="checkbox"/>	[REDACTED]	[REDACTED]	[REDACTED]	[REDACTED]	[REDACTED]
<input type="checkbox"/>	[REDACTED]	[REDACTED]	[REDACTED]	[REDACTED]	[REDACTED]

<input type="checkbox"/>	[REDACTED]	[REDACTED]	[REDACTED]	[REDACTED]	[REDACTED]	[REDACTED]
<input type="checkbox"/>	[REDACTED]	[REDACTED]	[REDACTED]	[REDACTED]	[REDACTED]	[REDACTED]
<input type="checkbox"/>	[REDACTED]	[REDACTED]	[REDACTED]	[REDACTED]	[REDACTED]	[REDACTED]
<input type="checkbox"/>	[REDACTED]	[REDACTED]	[REDACTED]	[REDACTED]	[REDACTED]	[REDACTED]
<input type="checkbox"/>	[REDACTED]	[REDACTED]	[REDACTED]	[REDACTED]	[REDACTED]	[REDACTED]
<input type="checkbox"/>	25/06/10 09:22 横手北スマート	25/06/10 10:03 秋田中央	1,700	1,700	0	確定
<input type="checkbox"/>	25/06/10 13:31 秋田中央	25/06/10 14:09 横手北スマート	1,700	1,700	0	確定
<input type="checkbox"/>	[REDACTED]	[REDACTED]	[REDACTED]	[REDACTED]	[REDACTED]	[REDACTED]
<input type="checkbox"/>	[REDACTED]	[REDACTED]	[REDACTED]	[REDACTED]	[REDACTED]	[REDACTED]
<input type="checkbox"/>	25/06/12 12:55 横手北スマート	25/06/12 13:35 秋田中央	1,700	1,700	0	確定
<input type="checkbox"/>	25/06/13 07:55 秋田中央	25/06/13 08:36 横手北スマート	1,700	1,700	0	確定
<input type="checkbox"/>	[REDACTED]	[REDACTED]	[REDACTED]	[REDACTED]	[REDACTED]	[REDACTED]
<input type="checkbox"/>	[REDACTED]	[REDACTED]	[REDACTED]	[REDACTED]	[REDACTED]	[REDACTED]

<input type="checkbox"/>	[Redacted]	[Redacted]	[Redacted]	[Redacted]	[Redacted]	[Redacted]
<input type="checkbox"/>	[Redacted]	[Redacted]	[Redacted]	[Redacted]	[Redacted]	[Redacted]
<input type="checkbox"/>	[Redacted]	[Redacted]	[Redacted]	[Redacted]	[Redacted]	[Redacted]
<input type="checkbox"/>	[Redacted]	[Redacted]	[Redacted]	[Redacted]	[Redacted]	[Redacted]
<input type="checkbox"/>	[Redacted]	[Redacted]	[Redacted]	[Redacted]	[Redacted]	[Redacted]
<input type="checkbox"/>	[Redacted]	[Redacted]	[Redacted]	[Redacted]	[Redacted]	[Redacted]
<input type="checkbox"/>	[Redacted]	[Redacted]	[Redacted]	[Redacted]	[Redacted]	[Redacted]
<input type="checkbox"/>	25/06/24 08:55 横手北スマ ト	25/06/24 09:39 秋田中央	1,700	1,700	0	確定
<input type="checkbox"/>	25/06/24 16:46 秋田南	25/06/24 17:10 大曲	1,120	1,120	0	確定
<input type="checkbox"/>	[Redacted]	[Redacted]	[Redacted]	[Redacted]	[Redacted]	[Redacted]
<input type="checkbox"/>	[Redacted]	[Redacted]	[Redacted]	[Redacted]	[Redacted]	[Redacted]

月選択 頁選択 全頁選択 全解除

発行/出力 証明書PDF 明細PDF 明細CSV

ご注意ください

- ご利用金額が確定するまで、備考欄に「確認中」の表示がされます。
- 備考欄が「確認中」から「確定」になるまで最長約3週間かかります。
- 「確定」の表示が変わる際、ご利用金額等が変更される場合があります。
※ご利用時の条件によって、ご利用金額が本来の料金に上方修正となる場合があります。詳しくはこちら。
- 還元額適用料金は、ご走行の翌日夕刻以降に表示されます。
- 利用証明書、利用明細PDFの参照/印刷にはAdobe Acrobat Reader (Adobe Reader) が必要です。

合計金額

		選択された月
支払い総額		[Redacted]
内訳	還元額適用金額	[Redacted]
	後納利用金額	[Redacted]

- ・本サービスは利用証明書発行、利用明細PDF出力、利用明細CSV出力を行うものです。証明書の印刷にはお客様にてプリンタをご用意願います。
- ・「全頁選択」を選択すると、「利用証明書発行」、「利用明細PDF出力」、「利用明細CSV出力」を行う際に、明細期間の全てが表示されます。
- ・「全頁選択」を選択した後、「月選択」、「頁選択」を選択しても、「全頁選択」は解除されず、「月選択」、「頁選択」の内容は表示されません。「全解除」を選んだ後に、「月選択」、「頁選択」を選択してください。
- ・新規または追加でETCカードをご登録いただいた後、当該ETCカードの利用明細が表示されるまでに4時間程度を要します(利用明細データを作成するため)ので、あらかじめご了承ください。

明細選択

明細期間 2025年06月01日～2025年06月30日

前月<<	2025年	1月	2月	3月	4月	5月	6月	7月	8月	9月	10月	11月	12月	2026年	1月	2月	3月	4月	>>翌月
------	-------	----	----	----	----	----	----	----	----	----	-----	-----	-----	-------	----	----	----	----	------

※月は「利用明細検索画面」の月の区切り日で選択したとおりに表示されます。

例：20日区切りで5月を選択した場合、4月21日～5月20日までを5月として表示

上記期間の 1件目～29件目 / 全29件

前頁<< 1P >>次頁

ETCカード番号：複数指定 走行区分：全て 車両番号：指定なし

検索条件を変更する

利用証明書発行

利用明細PDF出力

利用明細CSV出力

 ページのトップへ

> 利用規程 > プライバシーポリシー

Copyright(C) 2011 East Nippon Expressway Company Limited,
Metropolitan Expressway Company Limited,
Central Nippon Expressway Company Limited,
West Nippon Expressway Company Limited,
Hanshin Expressway Company Limited,
Honshu-Shikoku Bridge Expressway Company Limited. All Rights Reserved.

通信データは、SSLにより暗号化されております。

[利用明細の表示](#) [検索条件の指定](#) [ユーザー情報変更](#) [カードの追加登録/削除](#) [サービスのご解約](#) [ログアウト](#)

利用明細

対象の走行をチェックして、[発行]/[出力]ボタンを押してください。

2025年07月分

[検索条件を変更する](#)

明細選択

明細期間 2025年07月01日 ~ 2025年07月31日

2025年

2026年

※月は「利用明細検索画面」の月の区切り日で選択したとおりに表示されます。
 例：20日区切りで5月を選択した場合、4月21日～5月20日までを5月として表示

上記期間の 1件目 ~ 29件目 / 全29件

ETCカード番号：複数指定 走行区分：全て 車両番号：指定なし

[月選択](#)
[頁選択](#)
[全頁選択](#)
[全解除](#)
[発行/出力](#)
[証明書PDF](#)
[明細PDF](#)
[明細CSV](#)

対象	利用年月日 時分 利用IC(自) 利用IC(至)	(割引前料金) (ETC割引額) 通行料金	還元額適用料金 後納料金	車種 車両番号 ETCカード番号	備考 表示内容の説明
<input type="checkbox"/>	25/07/01 12:27 横手北スマート	25/07/01 13:04 秋田南	1,510	0 1,510	確定
<input type="checkbox"/>	[REDACTED]	[REDACTED]	[REDACTED]	[REDACTED]	[REDACTED]
<input type="checkbox"/>	[REDACTED]	[REDACTED]	[REDACTED]	[REDACTED]	[REDACTED]
<input type="checkbox"/>	25/07/04 07:14 横手	25/07/04 07:53 秋田空港	1,670	0 1,670	確定
<input type="checkbox"/>	25/07/04 19:28 秋田南 横手北スマート	25/07/04 20:03	1,510	0 1,510	確定
<input type="checkbox"/>	[REDACTED]	[REDACTED]	[REDACTED]	[REDACTED]	[REDACTED]
<input type="checkbox"/>	25/07/07 16:31	25/07/07 17:16		0	確定

	秋田中央	横手	1,870	1,870	[REDACTED]	
<input type="checkbox"/>	25/07/10 06:59	25/07/10 07:35		0	[REDACTED]	確定
	横手北スマート	秋田南	1,510	1,510	[REDACTED]	
<input type="checkbox"/>	25/07/10 19:15	25/07/10 19:52		0	[REDACTED]	確定
	秋田南	横手北スマート	1,510	1,510	[REDACTED]	
<input type="checkbox"/>	[REDACTED]	[REDACTED]	[REDACTED]	[REDACTED]	[REDACTED]	[REDACTED]
<input type="checkbox"/>	[REDACTED]	[REDACTED]	[REDACTED]	[REDACTED]	[REDACTED]	[REDACTED]
<input type="checkbox"/>	25/07/15 08:28	25/07/15 09:06		0	[REDACTED]	確定
	横手北スマート	秋田中央	1,700	1,700	[REDACTED]	
<input type="checkbox"/>	25/07/15 14:05	25/07/15 14:48		0	[REDACTED]	確定
	秋田中央	横手北スマート	1,700	1,700	[REDACTED]	
<input type="checkbox"/>	25/07/18 10:03	25/07/18 10:41		0	[REDACTED]	確定
	横手北スマート	秋田南	1,510	1,510	[REDACTED]	
<input type="checkbox"/>	25/07/18 17:44	25/07/18 18:19		0	[REDACTED]	確定
	秋田南	横手北スマート	1,510	1,510	[REDACTED]	
<input type="checkbox"/>	[REDACTED]	[REDACTED]	[REDACTED]	[REDACTED]	[REDACTED]	[REDACTED]
<input type="checkbox"/>	[REDACTED]	[REDACTED]	[REDACTED]	[REDACTED]	[REDACTED]	[REDACTED]
<input type="checkbox"/>	[REDACTED]	[REDACTED]	[REDACTED]	[REDACTED]	[REDACTED]	[REDACTED]
<input type="checkbox"/>	[REDACTED]	[REDACTED]	[REDACTED]	[REDACTED]	[REDACTED]	[REDACTED]
<input type="checkbox"/>	[REDACTED]	[REDACTED]	[REDACTED]	[REDACTED]	[REDACTED]	[REDACTED]
<input type="checkbox"/>	[REDACTED]	[REDACTED]	[REDACTED]	[REDACTED]	[REDACTED]	[REDACTED]
<input type="checkbox"/>	[REDACTED]	[REDACTED]	[REDACTED]	[REDACTED]	[REDACTED]	[REDACTED]

<input type="checkbox"/>	[Redacted]	[Redacted]	[Redacted]	[Redacted]	[Redacted]	[Redacted]
<input type="checkbox"/>	25/07/26 18:00 横手	25/07/26 18:05 十文字	(210) (-60) 150	0 150	[Redacted]	確定 休日割引
<input type="checkbox"/>	25/07/26 18:30 十文字	25/07/26 18:35 横手	(210) (-60) 150	0 150	[Redacted]	確定 休日割引
<input type="checkbox"/>	25/07/28 07:48 横手北スマート	25/07/28 08:25 秋田南	1,510	0 1,510	[Redacted]	確定
<input type="checkbox"/>	25/07/28 17:09 秋田中央横手北スマート	25/07/28 17:50	1,700	0 1,700	[Redacted]	確定
<input type="checkbox"/>	25/07/30 09:21 横手北スマート	25/07/30 10:05 秋田中央	1,700	0 1,700	[Redacted]	確定
<input type="checkbox"/>	25/07/31 17:57 秋田中央横手北スマート	25/07/31 18:36	1,700	0 1,700	[Redacted]	確定

月選択 頁選択 全頁選択 全解除

発行/出力 証明書PDF 明細PDF 明細CSV

ご注意ください

- ご利用金額が確定するまで、備考欄に「確認中」の表示がされます。
- 備考欄が「確認中」から「確定」になるまで最長約3週間かかります。
- 「確定」の表示に変わる際、ご利用金額等が変更される場合があります。
※ご利用時の条件によって、ご利用金額が本来の料金に上方修正となる場合があります。詳しくはこちら。
- 還元額適用料金は、ご走行の翌日夕刻以降に表示されます。
- 利用証明書、利用明細PDFの参照/印刷にはAdobe Acrobat Reader (Adobe Reader) が必要です。
- 本サービスは利用証明書発行、利用明細PDF出力、利用明細CSV出力を行うものです。証明書の印刷にはお客様にてプリンタをご用意願います。
- 「全頁選択」を選択すると、「利用証明書発行」、「利用明細PDF出力」、「利用明細CSV出力」を行う際に、明細期間の全てが表示されます。
- 「全頁選択」を選択した後、「月選択」、「頁選択」を選択しても、「全頁選択」は解除されず、「月選択」、「頁選択」の内容は表示されません。「全解除」を選んだ後に、「月選択」、「頁選択」を選択してください。
- 新規または追加でETCカードをご登録いただいた後、当該ETCカードの利用明細が表示されるまでに4時間程度を要します(利用明細データを作成するため)ので、あらかじめご了承ください。

合計金額

		選択された月
支払い総額		[Redacted]
内訳	還元額適用金額	[Redacted]
	後納利用金額	[Redacted]

明細選択

明細期間 2025年07月01日 ~ 2025年07月31日

2025年

 2026年

※月は「利用明細検索画面」の月の区切り日で選択したとりに表示されます。
 例：20日区切りで5月を選択した場合、4月21日～5月20日までを5月として表示

上記期間の 1件目 ~ 29件目 / 全29件

前頁<<

1P

>>次頁

ETCカード番号：複数指定 走行区分：全て 車両番号：指定なし

検索条件を変更する

利用証明書発行

利用明細PDF出力

利用明細CSV出力

 ページのトップへ

> [利用規程](#) > [プライバシーポリシー](#)

Copyright(C)2011 East Nippon Expressway Company Limited,
Metropolitan Expressway Company Limited,
Central Nippon Expressway Company Limited,
West Nippon Expressway Company Limited,
Hanshin Expressway Company Limited,
Honshu-Shikoku Bridge Expressway Company Limited. All Rights Reserved.

通信データは、SSLにより暗号化されております。

[利用明細の表示](#) [検索条件の指定](#) [ユーザー情報変更](#) [カードの追加登録/削除](#) [サービスのご解約](#) [ログアウト](#)

利用明細

対象の走行をチェックして、[発行]/[出力]ボタンを押してください。

2025年08月分

[検索条件を変更する](#)

明細選択

明細期間 2025年08月01日 ~ 2025年08月31日

2025年

 2026年

※月は「利用明細検索画面」の月の区切り日で選択したとおりに表示されます。

例：20日区切りで5月を選択した場合、4月21日～5月20日までを5月として表示

上記期間の 1件目 ~ 15件目 / 全15件

ETCカード番号：複数指定 走行区分：全て 車両番号：指定なし

[月選択](#) [頁選択](#) [全頁選択](#) [全解除](#)

[発行/出力](#) [証明書PDF](#) [明細PDF](#) [明細CSV](#)

対象	利用年月日 時分 利用IC(自) 利用IC(至)	(割引前料金) (ETC割引額) 通行料金	還元額適用料金 後納料金	車種 車両番号 ETCカード番号	備考 表示内容の説明
<input type="checkbox"/>	[REDACTED]	[REDACTED]	[REDACTED]	[REDACTED]	[REDACTED]
<input type="checkbox"/>	[REDACTED]	[REDACTED]	[REDACTED]	[REDACTED]	[REDACTED]
<input type="checkbox"/>	[REDACTED]	[REDACTED]	[REDACTED]	[REDACTED]	[REDACTED]
<input type="checkbox"/>	25/08/05 10:21 横手北スマート	25/08/05 10:59 秋田中央	1,700	0 1,700	確定
<input type="checkbox"/>	25/08/05 17:15 秋田中央	25/08/05 17:58 横手	1,870	0 1,870	確定
<input type="checkbox"/>	25/08/06 11:40 横手北スマート	25/08/06 12:23 秋田中央	1,700	0 1,700	確定
<input type="checkbox"/>	25/08/06 17:15	25/08/06 17:53		0	確定

秋田南 横手北スマート

1,510

1,510

[Redacted]

[Redacted]

[Redacted]

[Redacted]

[Redacted]

[Redacted]

[Redacted]

[Redacted]

[Redacted]

[Redacted]

[Redacted]

25/08/19 25/08/19
09:21 09:59
横手北スマート 秋田南

1,510

1,510

0

[Redacted]

確定

25/08/19 25/08/19
19:09 19:45
秋田南 横手北スマート

1,510

1,510

0

[Redacted]

確定

[Redacted]

[Redacted]

[Redacted]

[Redacted]

[Redacted]

[Redacted]

[Redacted]

[Redacted]

[Redacted]

[Redacted]

[Redacted]

[Redacted]

[Redacted]

[Redacted]

[Redacted]

[Redacted]

[Redacted]

[Redacted]

[Redacted]

[Redacted]

月選択 頁選択 全頁選択 全解除

発行/出力 証明書PDF 明細PDF 明細CSV

ご注意ください

- ご利用金額が確定するまで、備考欄に「確認中」の表示がされます。
- 備考欄が「確認中」から「確定」になるまで最長約3週間かかります。
- 「確定」の表示に変わる際、ご利用金額等が変更される場合があります。
※ご利用時の条件によって、ご利用金額が本来の料金に上方修正となる場合があります。詳しくはこちら。
- 還元額適用料金は、ご走行の翌日夕刻以降に表示されます。
- 利用証明書、利用明細PDFの参照/印刷にはAdobe Acrobat Reader (Adobe Reader) が必要です。
- 本サービスは利用証明書発行、利用明細PDF出力、利用明細CSV出力を行うものです。証明書の印刷にはお客様にてプリンタをご用意願います。
- 「全頁選択」を選択すると、「利用証明書発行」、「利用明細PDF出力」、「利用明細CSV出力」を行う際に、明細期間の全てが表示されます。
- 「全頁選択」を選択した後、「月選択」、「頁選択」を選択しても、「全頁選択」は解除されず、「月選択」、「頁選択」の内容は表示されません。「全解除」を選んだ後に、「月選択」、「頁選択」を選択してください。
- 新規または追加でETCカードをご登録いただいた後、当該ETCカードの利用明細が表示されるまでに4時間程度を要します(利用明細データを作成するため)ので、あらかじめご了承ください。

合計金額

		選択された月
支払い総額		[Redacted]
内訳	還元額適用金額	[Redacted]
	後納利用金額	[Redacted]

明細選択

明細期間 2025年08月01日 ~ 2025年08月31日

前月<< 2025年 2026年 >>翌月

※月は「利用明細検索画面」の月の区切り日で選択したとりに表示されます。
 例：20日区切りで5月を選択した場合、4月21日～5月20日までを5月として表示

上記期間の 1件目 ~ 15件目 / 全15件

前頁<< >>次頁

ETCカード番号：複数指定 走行区分：全て 車両番号：指定なし

[🏠 ページのトップへ](#)

[> 利用規程](#) [> プライバシーポリシー](#)

Copyright(C) 2011 East Nippon Expressway Company Limited,
 Metropolitan Expressway Company Limited,
 Central Nippon Expressway Company Limited,
 West Nippon Expressway Company Limited,
 Hanshin Expressway Company Limited,
 Honshu-Shikoku Bridge Expressway Company Limited. All Rights Reserved.

通信データは、SSLにより暗号化されております。

[利用明細の表示](#) [検索条件の指定](#) [ユーザー情報変更](#) [カードの追加登録/削除](#) [サービスのご解約](#) [ログアウト](#)

利用明細

対象の走行をチェックして、[発行]/[出力]ボタンを押してください。

2025年09月分

[検索条件を変更する](#)

明細選択

明細期間 2025年09月01日 ~ 2025年09月30日

2025年

1 月	2 月	3 月	4 月	5 月	6 月	7 月	8 月	9 月	10 月	11 月	12 月
--------	--------	--------	--------	--------	--------	--------	--------	--------	---------	---------	---------

2026年

1 月	2 月	3 月	4 月
--------	--------	--------	--------

※月は「利用明細検索画面」の月の区切り日で選択したとおりに表示されます。
 例：20日区切りで5月を選択した場合、4月21日～5月20日までを5月として表示

上記期間の 1件目 ~ 30件目 / 全33件

ETCカード番号：複数指定 走行区分：全て 車両番号：指定なし

[月選択](#)
[頁選択](#)
[全頁選択](#)
[全解除](#)

[発行/出力 証明書PDF](#)
[明細PDF](#)
[明細CSV](#)

対象	利用年月日 時分	(割引前料金) (ETC割引額) 通行料金	還元額適用料金 後納料金	車種 車両番号 ETCカード番号	備考 表示内容の説明
<input type="checkbox"/>	[REDACTED]	[REDACTED]	[REDACTED]	[REDACTED]	[REDACTED]
<input type="checkbox"/>	[REDACTED]	[REDACTED]	[REDACTED]	[REDACTED]	[REDACTED]
<input type="checkbox"/>	25/09/04 11:15 横手北スマート	25/09/04 11:56 秋田中央 1,700	0 1,700	[REDACTED]	確定
<input type="checkbox"/>	25/09/04 15:59 秋田中央	25/09/04 16:40 横手北スマート 1,700	0 1,700	[REDACTED]	確定
<input type="checkbox"/>	25/09/06 10:39 横手北スマート	25/09/06 10:48 十字 (550) (-160) 390	0 390	[REDACTED]	確定 休日割引
<input type="checkbox"/>	[REDACTED]	[REDACTED]	0	[REDACTED]	[REDACTED]

<input type="checkbox"/>	[REDACTED]	[REDACTED]	[REDACTED]	[REDACTED]	[REDACTED]	[REDACTED]
<input type="checkbox"/>	[REDACTED]	[REDACTED]	[REDACTED]	[REDACTED]	[REDACTED]	[REDACTED]
<input type="checkbox"/>	25/09/09 12:00 横手北スマー ト	25/09/09 12:47 秋田中央	1,700	0 1,700	[REDACTED]	確定
<input type="checkbox"/>	25/09/09 16:45 秋田南	25/09/09 17:10 大曲	1,120	0 1,120	[REDACTED]	確定
<input type="checkbox"/>	[REDACTED]	[REDACTED]	[REDACTED]	[REDACTED]	[REDACTED]	[REDACTED]
<input type="checkbox"/>	[REDACTED]	[REDACTED]	[REDACTED]	[REDACTED]	[REDACTED]	[REDACTED]
<input type="checkbox"/>	25/09/14 08:11 横手北スマー ト	25/09/14 08:48 秋田空港	1,490	0 1,490	[REDACTED]	確定
<input type="checkbox"/>	25/09/14 13:38 秋田南	25/09/14 14:11 横手北スマー ト	1,510	0 1,510	[REDACTED]	確定
<input type="checkbox"/>	[REDACTED]	[REDACTED]	[REDACTED]	[REDACTED]	[REDACTED]	[REDACTED]
<input type="checkbox"/>	[REDACTED]	[REDACTED]	[REDACTED]	[REDACTED]	[REDACTED]	[REDACTED]
<input type="checkbox"/>	[REDACTED]	[REDACTED]	[REDACTED]	[REDACTED]	[REDACTED]	[REDACTED]
<input type="checkbox"/>	[REDACTED]	[REDACTED]	[REDACTED]	[REDACTED]	[REDACTED]	[REDACTED]
<input type="checkbox"/>	[REDACTED]	[REDACTED]	[REDACTED]	[REDACTED]	[REDACTED]	[REDACTED]

<input type="checkbox"/>	[Redacted]	[Redacted]	[Redacted]	[Redacted]	[Redacted]	[Redacted]
<input type="checkbox"/>	[Redacted]	[Redacted]	[Redacted]	[Redacted]	[Redacted]	[Redacted]
<input type="checkbox"/>	[Redacted]	[Redacted]	[Redacted]	[Redacted]	[Redacted]	[Redacted]
<input type="checkbox"/>	[Redacted]	[Redacted]	[Redacted]	[Redacted]	[Redacted]	[Redacted]
<input type="checkbox"/>	[Redacted]	[Redacted]	[Redacted]	[Redacted]	[Redacted]	[Redacted]
<input type="checkbox"/>	[Redacted]	[Redacted]	[Redacted]	[Redacted]	[Redacted]	[Redacted]
<input type="checkbox"/>	25/09/22 18:51 十文字	25/09/22 18:57 横手	210	0 210	[Redacted] 52	確定
<input type="checkbox"/>	[Redacted]	[Redacted]	[Redacted]	[Redacted]	[Redacted]	[Redacted]
<input type="checkbox"/>	[Redacted]	[Redacted]	[Redacted]	[Redacted]	[Redacted]	[Redacted]
<input type="checkbox"/>	25/09/26 09:21 横手北スマート	25/09/26 09:58 秋田南	1,510	0 1,510	[Redacted]	確定
<input type="checkbox"/>	25/09/26 17:06 秋田南	25/09/26 17:43 横手	1,680	0 1,680	[Redacted]	確定
<input type="checkbox"/>	[Redacted]	[Redacted]	[Redacted]	[Redacted]	[Redacted]	[Redacted]
<input type="checkbox"/>	25/09/29 11:53 横手	25/09/29 12:39 秋田中央	1,870	0 1,870	[Redacted] 5	確定

月選択 頁選択 全頁選択 全解除

発行/出力 証明書PDF 明細PDF 明細CSV

次の頁に続く

ご注意ください

・ご利用金額が確定するまで、備考欄に「確認中」の表示がされます。

合計金額

	選択された月
--	--------

- ・備考欄が「確認中」から「確定」になるまで最長約3週間かかります。
- ・「確定」の表示に変わる際、ご利用金額等が変更される場合があります。
※ご利用時の条件によって、ご利用金額が本来の料金に上方修正となる場合があります。詳しくはこちら。
- ・還元額適用料金は、ご走行の翌日夕刻以降に表示されます。
- ・利用証明書、利用明細PDFの参照/印刷にはAdobe Acrobat Reader (Adobe Reader) が必要です。
- ・本サービスは利用証明書発行、利用明細PDF出力、利用明細CSV出力を行うものです。証明書の印刷にはお客様にてプリンタをご用意願います。
- ・「全頁選択」を選択すると、「利用証明書発行」、「利用明細PDF出力」、「利用明細CSV出力」を行う際に、明細期間の全てが表示されます。
- ・「全頁選択」を選択した後、「月選択」、「頁選択」を選択しても、「全頁選択」は解除されず、「月選択」、「頁選択」の内容は表示されません。「全解除」を選んだ後に、「月選択」、「頁選択」を選択してください。
- ・新規または追加でETCカードをご登録いただいた後、当該ETCカードの利用明細が表示されるまでに4時間程度を要します(利用明細データを作成するため)ので、あらかじめご了承ください。

支払い総額		
内訳	還元額適用金額	
	後納利用金額	

明細選択

明細期間 2025年09月01日 ~ 2025年09月30日

2025年

 2026年

※月は「利用明細検索画面」の月の区切り日で選択したとおりに表示されます。

例：20日区切りで5月を選択した場合、4月21日～5月20日までを5月として表示

上記期間の 1件目 ~ 30件目 / 全33件

ETCカード番号：複数指定 走行区分：全て 車両番号：指定なし

検索条件を変更する	利用証明書発行	利用明細PDF出力	利用明細CSV出力
---------------------------	-------------------------	---------------------------	---------------------------

[ページのトップへ](#)

[利用規程](#) [プライバシーポリシー](#)

通信データは、SSLにより暗号化されております。

Copyright(C) 2011 East Nippon Expressway Company Limited, Metropolitan Expressway Company Limited, Central Nippon Expressway Company Limited, West Nippon Expressway Company Limited, Hanshin Expressway Company Limited, Honshu-Shikoku Bridge Expressway Company Limited. All Rights Reserved.

[利用明細の表示](#) [検索条件の指定](#) [ユーザー情報変更](#) [カードの追加登録/削除](#) [サービスのご解約](#) [ログアウト](#)

利用明細

対象の走行をチェックして、[発行]/[出力]ボタンを押してください。

2025年10月分

[検索条件を変更する](#)

明細選択

明細期間 2025年10月01日 ~ 2025年10月31日

2025年

 2026年

※月は「利用明細検索画面」の月の区切り日で選択したとおりに表示されます。

例：20日区切りで5月を選択した場合、4月21日～5月20日までを5月として表示

上記期間の 1件目 ~ 29件目 / 全29件

ETCカード番号：複数指定 走行区分：全て 車両番号：指定なし

[月選択](#)
[頁選択](#)
[全頁選択](#)
[全解除](#)
[発行/出力](#)
[証明書PDF](#)
[明細PDF](#)
[明細CSV](#)

対象	利用年月日 時分 利用IC(自)	利用年月日 時分 利用IC(至)	(割引前料金) (ETC割引額) 通行料金	還元額適用料金 後納料金	車種 車両番号 ETCカード番号	備考 表示内容の説明
<input type="checkbox"/>	[REDACTED]	[REDACTED]	[REDACTED]	[REDACTED]	[REDACTED]	[REDACTED]
<input type="checkbox"/>	[REDACTED]	[REDACTED]	[REDACTED]	[REDACTED]	[REDACTED]	[REDACTED]
<input type="checkbox"/>	[REDACTED]	[REDACTED]	[REDACTED]	[REDACTED]	[REDACTED]	[REDACTED]
<input type="checkbox"/>	[REDACTED]	[REDACTED]	[REDACTED]	[REDACTED]	[REDACTED]	[REDACTED]
<input type="checkbox"/>	25/10/03 17:26 横手	25/10/03 17:31 十文字	160	0 160	[REDACTED]	確定
<input type="checkbox"/>	25/10/03 18:51 十文字	25/10/03 18:56 横手	160	0 160	[REDACTED]	確定
<input type="checkbox"/>	25/10/04 10:58	25/10/04 11:57	(1,390) (-420)	0	[REDACTED]	確定 休日割引

	横手北スマート	秋田中央	970	970		
<input type="checkbox"/>	25/10/04 20:23 秋田南	25/10/04 20:59 横手北スマート	(1,240) (-370) 870	0 870		確定 休日割引
<input type="checkbox"/>	25/10/10 08:42 横手北スマート	25/10/10 09:23 秋田中央	1,390	1,390		確定
<input type="checkbox"/>	25/10/10 16:03 秋田中央	25/10/10 16:46 横手北スマート	1,390	1,390		確定
<input type="checkbox"/>	25/10/11 10:39 横手北スマート	25/10/11 11:19 秋田中央	1,390	1,390		確定
<input type="checkbox"/>	25/10/11 18:00 秋田中央	25/10/11 18:37 横手北スマート	1,390	1,390		確定
<input type="checkbox"/>						
<input type="checkbox"/>						
<input type="checkbox"/>						
<input type="checkbox"/>						
<input type="checkbox"/>	25/10/15 08:27 横手北スマート	25/10/15 09:07 秋田中央	1,390	1,390		確定
<input type="checkbox"/>	25/10/15 13:34 秋田中央	25/10/15 14:11 横手北スマート	1,390	1,390		確定
<input type="checkbox"/>						
<input type="checkbox"/>	25/10/27 10:14 横手北スマート	25/10/27 10:51 秋田南	1,240	1,240		確定
<input type="checkbox"/>	25/10/27 16:06 秋田南	25/10/27 16:32 大曲	930	930		確定
<input type="checkbox"/>	25/10/28 13:30 横手北スマート	25/10/28 14:10 秋田南	1,240	1,240		確定

<input type="checkbox"/>	25/10/28 17:22 秋田中央	25/10/28 18:04 横手北スマート	1,390	1,390	0	確定
<input type="checkbox"/>	25/10/29 15:20 横手	25/10/29 15:25 十文字	160	160	0	確定
<input type="checkbox"/>	25/10/30 08:39 横手北スマート	25/10/30 09:14 秋田南	1,240	1,240	0	確定
<input type="checkbox"/>	25/10/30 18:24 秋田南	25/10/30 19:01 横手北スマート	1,240	1,240	0	確定
<input type="checkbox"/>	[Redacted]	[Redacted]	[Redacted]	[Redacted]	[Redacted]	[Redacted]
<input type="checkbox"/>	[Redacted]	[Redacted]	[Redacted]	[Redacted]	[Redacted]	[Redacted]
<input type="checkbox"/>	[Redacted]	[Redacted]	[Redacted]	[Redacted]	[Redacted]	[Redacted]

月選択 頁選択 全頁選択 全解除

発行/出力 証明書PDF 明細PDF 明細CSV

ご注意ください

- ご利用金額が確定するまで、備考欄に「確認中」の表示がされます。
- 備考欄が「確認中」から「確定」になるまで最長約3週間かかります。
- 「確定」の表示に変わる際、ご利用金額等が変更される場合があります。
※ご利用時の条件によって、ご利用金額が本来の料金に上方修正となる場合があります。詳しくはこちら。
- 還元額適用料金は、ご走行の翌日夕刻以降に表示されます。
- 利用証明書、利用明細PDFの参照/印刷にはAdobe Acrobat Reader (Adobe Reader) が必要です。
- 本サービスは利用証明書発行、利用明細PDF出力、利用明細CSV出力を行うものです。証明書の印刷にはお客様にてプリンタをご用意願います。
- 「全頁選択」を選択すると、「利用証明書発行」、「利用明細PDF出力」、「利用明細CSV出力」を行う際に、明細期間の全てが表示されます。
- 「全頁選択」を選択した後、「月選択」、「頁選択」を選択しても、「全頁選択」は解除されず、「月選択」、「頁選択」の内容は表示されません。「全解除」を選んだ後に、「月選択」、「頁選択」を選択してください。
- 新規または追加でETCカードをご登録いただいた後、当該ETCカードの利用明細が表示されるまでに4時間程度を要します(利用明細データを作成するため)ので、あらかじめご了承ください。

合計金額

		選択された月
支払い総額		[Redacted]
内訳	還元額適用金額	[Redacted]
	後納利用金額	[Redacted]

明細選択

明細期間 2025年10月01日 ~ 2025年10月31日

2025年

 2026年

※月は「利用明細検索画面」の月の区切り日で選択したとおりに表示されます。
例：20日区切りで5月を選択した場合、4月21日～5月20日までを5月として表示

上記期間の 1件目 ~ 29件目 / 全29件

前頁<<

1P

>>次頁

ETCカード番号：複数指定 走行区分：全て 車両番号：指定なし

検索条件を変更する

利用証明書発行

利用明細PDF出力

利用明細CSV出力

 ページのトップへ

[利用規程](#) [プライバシーポリシー](#)

通信データは、SSLにより暗号化されております。

Copyright(C) 2011 East Nippon Expressway Company Limited,
Metropolitan Expressway Company Limited,
Central Nippon Expressway Company Limited,
West Nippon Expressway Company Limited,
Hanshin Expressway Company Limited,
Honshu-Shikoku Bridge Expressway Company Limited. All Rights Reserved.

[利用明細の表示](#) [検索条件の指定](#) [ユーザー情報変更](#) [カードの追加登録/削除](#) [サービスのご解約](#) [ログアウト](#)

利用明細

対象の走行をチェックして、[発行]/[出力]ボタンを押してください。

2025年11月分

[検索条件を変更する](#)

明細選択

明細期間 2025年11月01日 ~ 2025年11月30日

2025年

 2026年

※月は「利用明細検索画面」の月の区切り日で選択したとおりに表示されます。

例：20日区切りで5月を選択した場合、4月21日～5月20日までを5月として表示

上記期間の 1件目 ~ 22件目 / 全22件

ETCカード番号：複数指定 走行区分：全て 車両番号：指定なし

[月選択](#)
[頁選択](#)
[全頁選択](#)
[全解除](#)
[発行/出力 証明書PDF](#)
[明細PDF](#)
[明細CSV](#)

対象	利用年月日 時分 利用IC(自) 利用IC(至)	(割引前料金) (ETC割引額) 通行料金	還元額適用料金 後納料金	車種 車両番号 ETCカード番号	備考 表示内容の説明
<input type="checkbox"/>	[REDACTED]	[REDACTED]	[REDACTED]	[REDACTED]	[REDACTED]
<input type="checkbox"/>	25/11/06 10:03 横手北スマート 25/11/06 10:45 秋田中央	1,390	0 1,390	[REDACTED]	確定
<input type="checkbox"/>	25/11/06 18:51 秋田南 25/11/06 19:26 横手北スマート	1,240	0 1,240	[REDACTED]	確定
<input type="checkbox"/>	25/11/07 13:05 十文字 25/11/07 13:10 横手	160	0 160	[REDACTED]	確定
<input type="checkbox"/>	25/11/10 12:07 横手北スマート 25/11/10 12:40 秋田南	1,240	0 1,240	[REDACTED]	確定
<input type="checkbox"/>	25/11/10 16:02 25/11/10 16:42		0	[REDACTED]	確定

	秋田南 横手北スマート		1,240	1,240	[REDACTED]	
<input type="checkbox"/>	25/11/11 10:11 横手	25/11/11 10:56 秋田南	1,380	1,380	0	確定
<input type="checkbox"/>	25/11/11 16:17 秋田中央	25/11/11 17:02 横手北スマート	1,390	1,390	0	確定
<input type="checkbox"/>	[REDACTED]	[REDACTED]	[REDACTED]	[REDACTED]	[REDACTED]	[REDACTED]
<input type="checkbox"/>	[REDACTED]	[REDACTED]	[REDACTED]	[REDACTED]	[REDACTED]	[REDACTED]
<input type="checkbox"/>	25/11/17 11:36 横手	25/11/17 12:24 秋田中央	1,530	1,530	0	確定
<input type="checkbox"/>	25/11/17 16:10 秋田中央	25/11/17 16:49 横手北スマート	1,390	1,390	0	確定
<input type="checkbox"/>	[REDACTED]	[REDACTED]	[REDACTED]	[REDACTED]	[REDACTED]	[REDACTED]
<input type="checkbox"/>	[REDACTED]	[REDACTED]	[REDACTED]	[REDACTED]	[REDACTED]	[REDACTED]
<input type="checkbox"/>	25/11/21 09:00 横手北スマート	25/11/21 09:35 秋田南	1,240	1,240	0	確定
<input type="checkbox"/>	25/11/21 16:45 秋田中央	25/11/21 17:24 横手北スマート	1,390	1,390	0	確定
<input type="checkbox"/>	[REDACTED]	[REDACTED]	[REDACTED]	[REDACTED]	[REDACTED]	[REDACTED]
<input type="checkbox"/>	[REDACTED]	[REDACTED]	[REDACTED]	[REDACTED]	[REDACTED]	[REDACTED]
<input type="checkbox"/>	[REDACTED]	[REDACTED]	[REDACTED]	[REDACTED]	[REDACTED]	[REDACTED]

<input type="checkbox"/>						
<input type="checkbox"/>	25/11/26 08:30 横手北スマー ト	25/11/26 09:13 秋田南	1,240	0 1,240		確定
<input type="checkbox"/>	25/11/26 16:42 秋田中央	25/11/26 17:26 横手北スマー ト	1,390	0 1,390		確定

月選択 頁選択 全頁選択 全解除

発行/出力 証明書PDF 明細PDF 明細CSV

ご注意ください

- ご利用金額が確定するまで、備考欄に「確認中」の表示がされます。
- 備考欄が「確認中」から「確定」になるまで最長約3週間かかります。
- 「確定」の表示が変わる際、ご利用金額等が変更される場合があります。
※ご利用時の条件によって、ご利用金額が本来の料金に上方修正となる場合があります。詳しくはこちら。
- 還元額適用料金は、ご走行の翌日夕刻以降に表示されます。
- 利用証明書、利用明細PDFの参照/印刷にはAdobe Acrobat Reader (Adobe Reader) が必要です。
- 本サービスは利用証明書発行、利用明細PDF出力、利用明細CSV出力を行うものです。証明書の印刷にはお客様にてプリンタをご用意願います。
- 「全頁選択」を選択すると、「利用証明書発行」、「利用明細PDF出力」、「利用明細CSV出力」を行う際に、明細期間の全てが表示されます。
- 「全頁選択」を選択した後、「月選択」、「頁選択」を選択しても、「全頁選択」は解除されず、「月選択」、「頁選択」の内容は表示されません。「全解除」を選んだ後に、「月選択」、「頁選択」を選択してください。
- 新規または追加でETCカードをご登録いただいた後、当該ETCカードの利用明細が表示されるまでに4時間程度を要します(利用明細データを作成するため)ので、あらかじめご了承ください。

合計金額

		選択された月
支払い総額		
内訳	還元額適用金額	
	後納利用金額	

明細選択

明細期間 2025年11月01日 ~ 2025年11月30日

2025年

1月	2月	3月	4月	5月	6月	7月	8月	9月	10月	11月	12月
----	----	----	----	----	----	----	----	----	-----	-----	-----

2026年

1月	2月	3月	4月
----	----	----	----

※月は「利用明細検索画面」の月の区切り日で選択したとおりに表示されます。
例：20日区切りで5月を選択した場合、4月21日～5月20日までを5月として表示

上記期間の 1件目 ~ 22件目 / 全22件

前頁<< >>次頁

ETCカード番号：複数指定 走行区分：全て 車両番号：指定なし

検索条件を変更する	利用証明書発行	利用明細PDF出力	利用明細CSV出力
-----------	---------	-----------	-----------

[ページのトップへ](#)



トップページ ご質問

利用明細の表示 検索条件の指定 ユーザー情報変更 カードの追加登録/削除 サービスのご解約 ログアウト

利用明細

対象の走行をチェックして、[発行]/[出力]ボタンを押してください。

2025年12月分

[検索条件を変更する](#)

明細選択

明細期間 2025年12月01日 ~ 2025年12月31日

2025年

 2026年

※月は「利用明細検索画面」の月の区切り日で選択したとおりに表示されます。
 例：20日区切りで5月を選択した場合、4月21日～5月20日までを5月として表示

上記期間の 1件目 ~ 30件目 / 全34件

ETCカード番号：複数指定 走行区分：全て 車両番号：指定なし

[月選択](#)
[頁選択](#)
[全頁選択](#)
[全解除](#)
[発行/出力](#)
[証明書PDF](#)
[明細PDF](#)
[明細CSV](#)

対象	利用年月日 時分 利用IC(自) 利用IC(至)	(割引前料金) (ETC割引額) 通行料金	還元額適用料金 後納料金	車種 車両番号 ETCカード番号	備考 表示内容の説明
<input type="checkbox"/>	[REDACTED]	[REDACTED]	[REDACTED]	[REDACTED]	[REDACTED]
<input type="checkbox"/>	[REDACTED]	[REDACTED]	[REDACTED]	[REDACTED]	[REDACTED]
<input type="checkbox"/>	[REDACTED]	[REDACTED]	[REDACTED]	[REDACTED]	[REDACTED]
<input type="checkbox"/>	[REDACTED]	[REDACTED]	[REDACTED]	[REDACTED]	[REDACTED]
<input type="checkbox"/>	[REDACTED]	[REDACTED]	[REDACTED]	[REDACTED]	[REDACTED]

<input type="checkbox"/>	[Redacted]	[Redacted]	[Redacted]	[Redacted]	[Redacted]	[Redacted]
<input type="checkbox"/>	[Redacted]	[Redacted]	[Redacted]	[Redacted]	[Redacted]	[Redacted]
<input type="checkbox"/>	[Redacted]	[Redacted]	[Redacted]	[Redacted]	[Redacted]	[Redacted]
<input type="checkbox"/>	[Redacted]	[Redacted]	[Redacted]	[Redacted]	[Redacted]	[Redacted]
<input type="checkbox"/>	[Redacted]	[Redacted]	[Redacted]	[Redacted]	[Redacted]	[Redacted]
9 <input type="checkbox"/>	25/12/09 07:48 横手北スマート	25/12/09 08:27 秋田中央	1,390	0 1,390	[Redacted]	確定
0 <input type="checkbox"/>	25/12/09 16:27 秋田中央	25/12/09 17:16 横手北スマート	1,390	0 1,390	[Redacted]	確定
9 <input type="checkbox"/>	25/12/10 10:12 横手北スマート	25/12/10 10:51 秋田中央	1,390	0 1,390	[Redacted]	確定
0 <input type="checkbox"/>	25/12/10 17:44 秋田中央	25/12/10 18:29 横手北スマート	1,390	0 1,390	[Redacted]	確定
<input type="checkbox"/>	[Redacted]	[Redacted]	[Redacted]	[Redacted]	[Redacted]	[Redacted]
<input type="checkbox"/>	[Redacted]	[Redacted]	[Redacted]	[Redacted]	[Redacted]	[Redacted]
0 <input type="checkbox"/>	25/12/14 08:51 横手北スマート	25/12/14 09:30 秋田中央	(1,390) (-420) 970	0 970	[Redacted]	確定 休日割引

<input type="checkbox"/>	25/12/14 15:48 秋田中央	25/12/14 16:28 横手北スマート	(1,390) (-420) 970	0 970		確定 休日割引
<input type="checkbox"/>						
<input type="checkbox"/>						
<input type="checkbox"/>						
<input type="checkbox"/>						
<input type="checkbox"/>						
<input type="checkbox"/>						
<input type="checkbox"/>						
<input type="checkbox"/>						
<input type="checkbox"/>						
<input type="checkbox"/>	25/12/26 07:09 横手北スマート	25/12/26 07:49 秋田中央	1,390	0 1,390		確定
<input type="checkbox"/>	25/12/26 14:22 秋田中央	25/12/26 15:01 横手北スマート	1,390	0 1,390		確定
<input type="checkbox"/>						

次の頁に続く

ご注意ください

- ご利用金額が確定するまで、備考欄に「確認中」の表示がされます。
- 備考欄が「確認中」から「確定」になるまで最長約3週間かかります。
- 「確定」の表示が変わる際、ご利用金額等が変更される場合があります。
※ご利用時の条件によって、ご利用金額が本来の料金に上方修正となる場合があります。詳しくはこちら。
- 還元額適用料金は、ご走行の翌日夕刻以降に表示されます。
- 利用証明書、利用明細PDFの参照/印刷にはAdobe Acrobat Reader (Adobe Reader) が必要です。
- 本サービスは利用証明書発行、利用明細PDF出力、利用明細CSV出力を行うものです。証明書の印刷にはお客様にてプリンタをご用意願います。
- 「全頁選択」を選択すると、「利用証明書発行」、「利用明細PDF出力」、「利用明細CSV出力」を行う際に、明細期間の全てが表示されます。
- 「全頁選択」を選択した後、「月選択」、「頁選択」を選択しても、「全頁選択」は解除されず、「月選択」、「頁選択」の内容は表示されません。「全解除」を選んだ後に、「月選択」、「頁選択」を選択してください。
- 新規または追加でETCカードをご登録いただいた後、当該ETCカードの利用明細が表示されるまでに4時間程度を要します(利用明細データを作成するため)ので、あらかじめご了承ください。

合計金額

		選択された月
支払い総額		
内訳	還元額適用金額	
	後納利用金額	

明細選択

明細期間 2025年12月01日 ~ 2025年12月31日

2025年

 2026年

※月は「利用明細検索画面」の月の区切り日で選択したとおりに表示されます。
 例：20日区切りで5月を選択した場合、4月21日～5月20日までを5月として表示

上記期間の 1件目 ~ 30件目 / 全34件

ETCカード番号：複数指定 走行区分：全て 車両番号：指定なし

検索条件を変更する	利用証明書発行	利用明細PDF出力	利用明細CSV出力
---------------------------	-------------------------	---------------------------	---------------------------

[ページのトップへ](#)

[利用規程](#) [プライバシーポリシー](#)

通信データは、SSLにより暗号化されております。

Copyright(C) 2011 East Nippon Expressway Company Limited,
 Metropolitan Expressway Company Limited,
 Central Nippon Expressway Company Limited,
 West Nippon Expressway Company Limited,
 Hanshin Expressway Company Limited,
 Honshu-Shikoku Bridge Expressway Company Limited. All Rights Reserved.

ETC ETC利用照会サービス

[トップページ](#) [ご質問](#)

[利用明細の表示](#) [検索条件の指定](#) [ユーザー情報変更](#) [カードの追加登録/削除](#) [サービスのご解約](#) [ログアウト](#)

利用明細

対象の走行をチェックして、[発行]/[出力]ボタンを押してください。

2026年01月分

[検索条件を変更する](#)

明細選択

明細期間 2026年01月01日 ~ 2026年01月31日

2025年

 2026年

※月は「利用明細検索画面」の月の区切り日で選択したとおりに表示されます。

例：20日区切りで5月を選択した場合、4月21日～5月20日までを5月として表示

上記期間の 1件目 ~ 30件目 / 全30件

ETCカード番号：複数指定 走行区分：全て 車両番号：指定なし

[月選択](#) [頁選択](#) [全頁選択](#) [全解除](#)

[発行/出力 証明書PDF](#) [明細PDF](#) [明細CSV](#)

対象	利用年月日 時分 利用IC(自) 利用IC(至)	(割引前料金) (ETC割引額) 通行料金	還元額適用料金 後納料金	車種 車両番号 ETCカード番号	備考 表示内容の説明
<input type="checkbox"/>	[REDACTED]	[REDACTED]	[REDACTED]	[REDACTED]	[REDACTED]
<input type="checkbox"/>	[REDACTED]	[REDACTED]	[REDACTED]	[REDACTED]	[REDACTED]
<input type="checkbox"/>	26/01/06 12:33 横手北スマート	26/01/06 13:12 秋田南	1,240	0 1,240	[REDACTED] 確定
<input type="checkbox"/>	26/01/07 12:50 秋田中央	26/01/07 13:31 横手北スマート	1,390	0 1,390	[REDACTED] 確定
<input type="checkbox"/>	26/01/09 08:20 横手北スマート	26/01/09 09:25 秋田南	1,240	0 1,240	[REDACTED] 確定
<input type="checkbox"/>	26/01/09 14:40	26/01/09 15:16		0	[REDACTED] 確定

	秋田中央	大曲	1,080	1,080	[REDACTED]		
9	<input type="checkbox"/>	26/01/13 08:24 横手北スマート	26/01/13 09:24 秋田中央	1,700	1,700	[REDACTED]	確定
9	<input type="checkbox"/>	26/01/13 17:12 秋田南	26/01/13 18:11 横手	1,680	1,680	[REDACTED]	確定
9	<input type="checkbox"/>	26/01/15 08:18 横手北スマート	26/01/15 09:06 秋田南	1,510	1,510	[REDACTED]	確定
9	<input type="checkbox"/>	26/01/15 18:05 秋田南	26/01/15 18:58 横手北スマート	1,510	1,510	[REDACTED]	確定
9	<input type="checkbox"/>	26/01/16 07:53 横手北スマート	26/01/16 08:40 秋田中央	1,700	1,700	[REDACTED]	確定
9	<input type="checkbox"/>	26/01/16 18:55 秋田南	26/01/16 19:35 横手北スマート	1,510	1,510	[REDACTED]	確定
9	<input type="checkbox"/>	26/01/19 08:25 横手北スマート	26/01/19 09:18 秋田中央	1,700	1,700	[REDACTED]	確定
9	<input type="checkbox"/>	26/01/20 15:12 秋田中央	26/01/20 16:21 横手	1,870	1,870	[REDACTED]	確定
9	<input type="checkbox"/>	26/01/21 07:37 横手北スマート	26/01/21 08:50 秋田中央	1,700	1,700	[REDACTED]	確定
9	<input type="checkbox"/>	26/01/21 19:28 秋田南	26/01/21 20:25 横手北スマート	1,510	1,510	[REDACTED]	確定
	<input type="checkbox"/>	[REDACTED]	[REDACTED]	[REDACTED]	[REDACTED]	[REDACTED]	確定
	<input type="checkbox"/>	[REDACTED]	[REDACTED]	[REDACTED]	[REDACTED]	[REDACTED]	確定
9	<input type="checkbox"/>	26/01/23 06:29	26/01/23 07:29		0	[REDACTED]	確定

	横手北スマート	秋田中央	1,700	1,700	[REDACTED]	
9	26/01/23 16:59 秋田南	26/01/23 17:54 横手北スマート	1,510	0 1,510	[REDACTED]	確定
9	26/01/24 08:48 横手北スマート	26/01/24 09:39 秋田南	(1,510) (-450) 1,060	0 1,060	[REDACTED]	確定 休日割引
9	26/01/24 17:23 秋田南	26/01/24 18:22 横手北スマート	(1,510) (-450) 1,060	0 1,060	[REDACTED]	確定 休日割引
9	26/01/26 07:54 横手北スマート	26/01/26 08:52 秋田南	1,510	0 1,510	[REDACTED]	確定
e	26/01/26 18:54 秋田南	26/01/26 19:51 横手北スマート	1,510	0 1,510	[REDACTED]	確定
	[REDACTED]	[REDACTED]	[REDACTED]	[REDACTED]	[REDACTED]	確定
	[REDACTED]	[REDACTED]	[REDACTED]	[REDACTED]	[REDACTED]	確定
9	26/01/29 06:50 横手北スマート	26/01/29 07:44 秋田南	1,510	0 1,510	[REDACTED]	確定
0	26/01/29 19:38 秋田南	26/01/29 20:33 横手北スマート	1,510	0 1,510	[REDACTED]	確定
9	26/01/30 07:26 横手北スマート	26/01/30 08:17 秋田南	1,510	0 1,510	[REDACTED]	確定
e	26/01/30 16:50 秋田南	26/01/30 17:53 大曲	1,120	0 1,120	[REDACTED]	確定

月選択 頁選択 全頁選択 全解除

発行/出力 証明書PDF 明細PDF 明細CSV

ご注意ください

合計金額

- ・ご利用金額が確定するまで、備考欄に「確認中」の表示がされます。
- ・備考欄が「確認中」から「確定」になるまで最長約3週間かかります。
- ・「確定」の表示が変わる際、ご利用金額等が変更される場合があります。
※ご利用時の条件によって、ご利用金額が本来の料金に上方修正となる場合があります。詳しくはこちら。
- ・還元額適用料金は、ご走行の翌日夕刻以降に表示されます。
- ・利用証明書、利用明細PDFの参照/印刷にはAdobe Acrobat Reader (Adobe Reader) が必要です。
- ・本サービスは利用証明書発行、利用明細PDF出力、利用明細CSV出力を行うものです。証明書の印刷にはお客様にてプリンタをご用意願います。
- ・「全頁選択」を選択すると、「利用証明書発行」、「利用明細PDF出力」、「利用明細CSV出力」を行う際に、明細期間の全てが表示されます。
- ・「全頁選択」を選択した後、「月選択」、「頁選択」を選択しても、「全頁選択」は解除されず、「月選択」、「頁選択」の内容は表示されません。「全解除」を選んだ後に、「月選択」、「頁選択」を選択してください。
- ・新規または追加でETCカードをご登録いただいた後、当該ETCカードの利用明細が表示されるまでに4時間程度を要します(利用明細データを作成するため)ので、あらかじめご了承ください。

		選択された月
支払い総額		■■■■
内訳	還元額適用金額	■■■■
	後納利用金額	■■■■

明細選択

明細期間 2026年01月01日 ~ 2026年01月31日

2025年

 2026年

※月は「利用明細検索画面」の月の区切り日で選択したとおりに表示されます。
 例：20日区切りで5月を選択した場合、4月21日～5月20日までを5月として表示

上記期間の 1件目 ~ 30件目 / 全30件

ETCカード番号：複数指定 走行区分：全て 車両番号：指定なし

検索条件を変更する	利用証明書発行	利用明細PDF出力	利用明細CSV出力
---------------------------	-------------------------	---------------------------	---------------------------

[ページのトップへ](#)

＊ [利用規程](#) ＊ [プライバシーポリシー](#)

Copyright(C) 2011 East Nippon Expressway Company Limited,
 Metropolitan Expressway Company Limited,
 Central Nippon Expressway Company Limited,
 West Nippon Expressway Company Limited,
 Hanshin Expressway Company Limited,
 Honshu-Shikoku Bridge Expressway Company Limited. All Rights Reserved.

通信データは、SSLにより暗号化されております。

ETC ETC利用照会サービス

[トップページ](#) [ご質問](#)

[利用明細の表示](#) [検索条件の指定](#) [ユーザー情報変更](#) [カードの追加登録/削除](#) [サービスのご解約](#) [ログアウト](#)

利用明細

対象の走行をチェックして、[発行]/[出力]ボタンを押してください。

2026年02月分

[検索条件を変更する](#)

明細選択

明細期間 2026年02月01日 ~ 2026年02月28日

2025年

 2026年

※月は「利用明細検索画面」の月の区切り日で選択したとおりに表示されます。

例：20日区切りで5月を選択した場合、4月21日～5月20日までを5月として表示

上記期間の 1件目 ~ 29件目 / 全29件

ETCカード番号：複数指定 走行区分：全て 車両番号：指定なし

[月選択](#)
[頁選択](#)
[全頁選択](#)
[全解除](#)

[発行/出力 証明書PDF](#)
[明細PDF](#)
[明細CSV](#)

対象	利用年月日 時分 利用IC(自) 利用IC(至)	(割引前料金) (ETC割引額) 通行料金	還元額適用料金 後納料金	車種 車両番号 ETCカード番号	備考 表示内容の説明
<input type="checkbox"/>	[REDACTED]	[REDACTED]	[REDACTED]	[REDACTED]	[REDACTED]
<input type="checkbox"/>	[REDACTED]	[REDACTED]	[REDACTED]	[REDACTED]	[REDACTED]
<input type="checkbox"/>	26/02/03 06:56 横手北スマート	26/02/03 07:50 秋田南	1,510	0 1,510	[REDACTED] 確定
<input type="checkbox"/>	26/02/03 18:13 秋田南	26/02/03 19:00 横手北スマート	1,510	0 1,510	[REDACTED] 確定
<input type="checkbox"/>	[REDACTED]	[REDACTED]	[REDACTED]	[REDACTED]	[REDACTED]
<input type="checkbox"/>	26/02/06 07:06	26/02/06 07:50		0	[REDACTED] 確定

	横手北スマート	秋田南	1,510	1,510	[REDACTED]	
<input type="checkbox"/>	26/02/06 18:40 秋田南	26/02/06 19:34 横手北スマート	1,510	0 1,510	[REDACTED]	確定
<input type="checkbox"/>	26/02/07 06:44 横手北スマート	26/02/07 07:34 秋田南	(1,510) (-450) 1,060	0 1,060	[REDACTED]	確定 休日割引
<input type="checkbox"/>	26/02/07 20:29 秋田南	26/02/07 21:27 横手北スマート	(1,510) (-450) 1,060	0 1,060	[REDACTED]	確定 休日割引
<input type="checkbox"/>	[REDACTED]	[REDACTED]	[REDACTED]	[REDACTED]	[REDACTED]	[REDACTED]
<input type="checkbox"/>	26/02/12 09:05 横手北スマート	26/02/12 09:54 秋田中央	1,700	0 1,700	[REDACTED]	確定
<input type="checkbox"/>	26/02/12 13:05 秋田中央	26/02/12 13:55 横手北スマート	1,700	0 1,700	[REDACTED]	確定
<input type="checkbox"/>	[REDACTED]	[REDACTED]	[REDACTED]	[REDACTED]	[REDACTED]	[REDACTED]
<input type="checkbox"/>	[REDACTED]	[REDACTED]	[REDACTED]	[REDACTED]	[REDACTED]	[REDACTED]
<input type="checkbox"/>	26/02/17 11:27 横手北スマート	26/02/17 12:09 秋田中央	1,700	0 1,700	[REDACTED]	確定
<input type="checkbox"/>	26/02/17 13:26 秋田中央	26/02/17 13:58 大曲	1,310	0 1,310	[REDACTED]	確定
<input type="checkbox"/>	26/02/17 14:37 横手	26/02/17 14:42 十文字	210	0 210	[REDACTED]	確定
<input type="checkbox"/>	[REDACTED]	[REDACTED]	[REDACTED]	[REDACTED]	[REDACTED]	[REDACTED]

<input type="checkbox"/>	[Redacted]	[Redacted]	[Redacted]	[Redacted]	[Redacted]	[Redacted]
<input type="checkbox"/>	26/02/22 08:50 横手北スマー ト	26/02/22 09:33 秋田中央	1,700	0 1,700	[Redacted]	確定
<input type="checkbox"/>	26/02/22 13:46 秋田南	26/02/22 14:24 横手北スマー ト	1,510	0 1,510	[Redacted]	確定
<input type="checkbox"/>	26/02/23 08:14 横手北スマー ト	26/02/23 09:02 秋田中央	1,700	0 1,700	[Redacted]	確定
<input type="checkbox"/>	26/02/23 19:18 秋田中央	26/02/23 20:03 横手北スマー ト	1,700	0 1,700	[Redacted]	確定
<input type="checkbox"/>	[Redacted]	[Redacted]	[Redacted]	[Redacted]	[Redacted]	[Redacted]
<input type="checkbox"/>	[Redacted]	[Redacted]	[Redacted]	[Redacted]	[Redacted]	[Redacted]
<input type="checkbox"/>	[Redacted]	[Redacted]	[Redacted]	[Redacted]	[Redacted]	[Redacted]
<input type="checkbox"/>	[Redacted]	[Redacted]	[Redacted]	[Redacted]	[Redacted]	[Redacted]
<input type="checkbox"/>	[Redacted]	[Redacted]	[Redacted]	[Redacted]	[Redacted]	[Redacted]
<input type="checkbox"/>	[Redacted]	[Redacted]	[Redacted]	[Redacted]	[Redacted]	[Redacted]

月選択 頁選択 全頁選択 全解除

発行/出力 証明書PDF 明細PDF 明細CSV

ご注意ください

ご利用金額が確定するまで、備考欄に「確認中」の表示がされます。

合計金額

	選択された月
--	--------

- ・備考欄が「確認中」から「確定」になるまで最長約3週間かかります。
- ・「確定」の表示が変わる際、ご利用金額等が変更される場合があります。
※ご利用時の条件によって、ご利用金額が本来の料金に上方修正となる場合があります。詳しくはこちら。
- ・還元額適用料金は、ご走行の翌日夕刻以降に表示されます。
- ・利用証明書、利用明細PDFの参照/印刷にはAdobe Acrobat Reader (Adobe Reader) が必要です。
- ・本サービスは利用証明書発行、利用明細PDF出力、利用明細CSV出力を行うものです。証明書の印刷にはお客様にてプリンタをご用意いたします。
- ・「全頁選択」を選択すると、「利用証明書発行」、「利用明細PDF出力」、「利用明細CSV出力」を行う際に、明細期間の全てが表示されます。
- ・「全頁選択」を選択した後、「月選択」、「頁選択」を選択しても、「全頁選択」は解除されず、「月選択」、「頁選択」の内容は表示されません。「全解除」を選んだ後に、「月選択」、「頁選択」を選択してください。
- ・新規または追加でETCカードをご登録いただいた後、当該ETCカードの利用明細が表示されるまでに4時間程度を要します(利用明細データを作成するため)ので、あらかじめご了承ください。

支払い総額		
内訳	還元額適用金額	
	後納利用金額	

明細選択

明細期間 2026年02月01日 ~ 2026年02月28日

2025年

 2026年

※月は「利用明細検索画面」の月の区切り日で選択したとおりに表示されます。
 例：20日区切りで5月を選択した場合、4月21日～5月20日までを5月として表示

上記期間の 1件目 ~ 29件目 / 全29件

ETCカード番号：複数指定 走行区分：全て 車両番号：指定なし

[🏠 ページのトップへ](#)

[> 利用規程](#)
[> プライバシーポリシー](#)

Copyright(C) 2011 East Nippon Expressway Company Limited,
 Metropolitan Expressway Company Limited,
 Central Nippon Expressway Company Limited,
 West Nippon Expressway Company Limited,
 Hanshin Expressway Company Limited,
 Honshu-Shikoku Bridge Expressway Company Limited. All Rights Reserved.

通信データは、SSLにより暗号化されております。

[利用明細の表示](#) [検索条件の指定](#) [ユーザー情報変更](#) [カードの追加登録/削除](#) [サービスのご解約](#) [ログアウト](#)

利用明細

対象の走行をチェックして、[発行]/[出力]ボタンを押してください。

2026年03月分

[検索条件を変更する](#)

明細選択

明細期間 2026年03月01日 ~ 2026年03月31日

2025年

2026年

※月は「利用明細検索画面」の月の区切り日で選択したとおりに表示されます。

例：20日区切りで5月を選択した場合、4月21日～5月20日までを5月として表示

上記期間の 1件目 ~ 30件目 / 全41件

ETCカード番号：複数指定 走行区分：全て 車両番号：指定なし

[月選択](#) [頁選択](#) [全頁選択](#) [全解除](#)

[発行/出力](#) [証明書PDF](#) [明細PDF](#) [明細CSV](#)

対象	利用年月日 時分 利用IC(自) 利用IC(至)	(割引前料金) (ETC割引額) 通行料金	還元額適用料金 後納料金	車種 車両番号 ETCカード番号	備考 表示内容の説明
<input type="checkbox"/>	20260301 0000 - 20260301 0000	0.00	0.00	普通車	
<input type="checkbox"/>	20260301 0000 - 20260301 0000	0.00	0.00	普通車	
<input type="checkbox"/>	20260301 0000 - 20260301 0000	0.00	0.00	普通車	
<input type="checkbox"/>	20260301 0000 - 20260301 0000	0.00	0.00	普通車	
<input type="checkbox"/>	20260301 0000 - 20260301 0000	0.00	0.00	普通車	

<input type="checkbox"/>	[REDACTED]	[REDACTED]	[REDACTED]	[REDACTED]	[REDACTED]	[REDACTED]
<input type="checkbox"/>	26/03/05 11:04 横手北スマート	26/03/05 11:45 秋田中央	1,700	0 1,700	[REDACTED]	確定
<input type="checkbox"/>	26/03/05 13:04 秋田南	26/03/05 13:43 横手北スマート	1,510	0 1,510	[REDACTED]	確定
<input type="checkbox"/>	[REDACTED]	[REDACTED]	[REDACTED]	[REDACTED]	[REDACTED]	[REDACTED]
<input type="checkbox"/>	[REDACTED]	[REDACTED]	[REDACTED]	[REDACTED]	[REDACTED]	[REDACTED]
<input type="checkbox"/>	26/03/07 07:57 横手北スマート	26/03/07 08:39 秋田南	(1,510) (-450) 1,060	0 1,060	[REDACTED]	確定 休日割引
<input type="checkbox"/>	26/03/07 16:56 秋田中央	26/03/07 17:40 横手北スマート	(1,700) (-510) 1,190	0 1,190	[REDACTED]	確定 休日割引
<input type="checkbox"/>	26/03/08 14:57 十文字	26/03/08 15:03 横手	(210) (-60) 150	0 150	[REDACTED]	確定 休日割引
<input type="checkbox"/>	[REDACTED]	[REDACTED]	[REDACTED]	[REDACTED]	[REDACTED]	[REDACTED]
<input type="checkbox"/>	[REDACTED]	[REDACTED]	[REDACTED]	[REDACTED]	[REDACTED]	[REDACTED]
<input type="checkbox"/>	26/03/11 10:11 横手北スマート	26/03/11 10:49 秋田南	1,510	0 1,510	[REDACTED]	確定
<input type="checkbox"/>	26/03/11 12:59 秋田中央	26/03/11 13:32 大曲	1,310	0 1,310	[REDACTED]	確定
<input type="checkbox"/>	26/03/12 08:27 横手北	26/03/12 09:11 秋田中央	1,700	0 1,700	[REDACTED]	確定

	横手北スマー ト						
0	<input type="checkbox"/>	26/03/12 14:02 秋田中央	26/03/12 14:52 横手	1,870	0 1,870		確定
0	<input type="checkbox"/>	26/03/14 11:45 十文字	26/03/14 11:51 横手	(210) (-60) 150	0 150		確定 休日割引
	<input type="checkbox"/>						
	<input type="checkbox"/>						
	<input type="checkbox"/>						
	<input type="checkbox"/>						
	<input type="checkbox"/>						
	<input type="checkbox"/>						
0	<input type="checkbox"/>	26/03/22 10:14 横手北スマー ト	26/03/22 10:55 秋田中央	1,700	0 1,700		確定
9	<input type="checkbox"/>	26/03/22 15:50 秋田中央	26/03/22 16:32 横手北スマー ト	1,700	0 1,700		確定
9	<input type="checkbox"/>	26/03/23 10:00 横手北スマー ト	26/03/23 10:44 秋田中央	1,700	0 1,700		確定
9	<input type="checkbox"/>	26/03/23 14:19 秋田中央	26/03/23 15:01 横手北スマー ト	1,700	0 1,700		確定

月選択 頁選択 全頁選択 全解除

発行/出力 証明書PDF 明細PDF 明細CSV

次の頁に続く

ご注意ください

- ご利用金額が確定するまで、備考欄に「確認中」の表示がされます。
- 備考欄が「確認中」から「確定」になるまで最長約3週間かかります。
- 「確定」の表示が変わる際、ご利用金額等が変更される場合があります。
※ご利用時の条件によって、ご利用金額が本来の料金に上方修正となる場合があります。詳しくはこちら。
- 還元額適用料金は、ご走行の翌日夕刻以降に表示されます。
- 利用証明書、利用明細PDFの参照/印刷にはAdobe Acrobat Reader (Adobe Reader) が必要です。
- 本サービスは利用証明書発行、利用明細PDF出力、利用明細CSV出力を行うものです。証明書の印刷にはお客様にてプリンタをご用意いたします。
- 「全頁選択」を選択すると、「利用証明書発行」、「利用明細PDF出力」、「利用明細CSV出力」を行う際に、明細期間の全てが表示されます。
- 「全頁選択」を選択した後、「月選択」、「頁選択」を選択しても、「全頁選択」は解除されず、「月選択」、「頁選択」の内容は表示されません。「全解除」を選んだ後に、「月選択」、「頁選択」を選択してください。
- 新規または追加でETCカードをご登録いただいた後、当該ETCカードの利用明細が表示されるまでに4時間程度を要します(利用明細データを作成するため)ので、あらかじめご了承ください。

合計金額

		選択された月
支払い総額		
内訳	還元額適用金額	
	後納利用金額	

明細選択

明細期間 2026年03月01日 ~ 2026年03月31日

2025年

 2026年

※月は「利用明細検索画面」の月の区切り日で選択したとおりに表示されます。

例：20日区切りで5月を選択した場合、4月21日～5月20日までを5月として表示

上記期間の 1件目 ~ 30件目 / 全41件

ETCカード番号：複数指定 走行区分：全て 車両番号：指定なし

[利用規程](#) [プライバシーポリシー](#)

通信データは、SSLにより暗号化されております。

Copyright(C) 2011 East Nippon Expressway Company Limited,
 Metropolitan Expressway Company Limited,
 Central Nippon Expressway Company Limited,
 West Nippon Expressway Company Limited,
 Hanshin Expressway Company Limited,
 Honshu-Shikoku Bridge Expressway Company Limited. All Rights Reserved.

政務活動報告書(兼)領収書等貼付用紙

整理番号	1001		
支出項目	調査研究費		
活動内容及び支出内容等			
調査研究費自家用車交通費			
(領収書等貼付欄)			
支出年月日	2026年3月31日	領収書記載金額	659,673 円
按分による支出の場合の記載事項	按分の率		0 %
	按分による政務活動費の支出額		0 円
政務活動費を経費の一部に支出した場合の記載事項	政務活動費からの一部支出額		0 円
政務活動費からの支出額			659,673 円

政務活動報告書(兼)領収書等貼付用紙

整理番号	1002		
支出項目	調査研究費		
活動内容及び支出内容等			
調査研究費高速代			
(領収書等貼付欄)			
支出年月日	2026年3月31日	領収書記載金額	170,575 円
按分による支出の場合の記載事項	按分の率		0 %
	按分による政務活動費の支出額		0 円
政務活動費を経費の一部に支出した場合の記載事項	政務活動費からの一部支出額		0 円
政務活動費からの支出額			170,575 円

政務活動報告書(兼)領収書等貼付用紙

整理番号	1003		
支出項目	調査研究費		
活動内容及び支出内容等			
秋田県情報化推進議員連盟			
(領収書等貼付欄)			
支出年月日	2025年8月21日	領収書記載金額	4,000 円
按分による支出の場合の記載事項	按分の率		0 %
	按分による政務活動費の支出額		0 円
政務活動費を経費の一部に支出した場合の記載事項	政務活動費からの一部支出額		0 円
政務活動費からの支出額			4,000 円

領 収 書

金 1,000 円也

ただし、令和7年度会費（令和7年7月分）
として、上記金額を受領いたしました。

令和7年7月18日

立憲民主党

小 原 正 晃 様

秋田県議会情報化推進議員連盟

会 長 加 藤 鉦



領 収 書

金 1,000 円也

ただし、令和7年度会費（令和7年8月分）
として、上記金額を受領いたしました。

令和7年8月21日

立憲民主党

小 原 正 晃 様

秋田県議会情報化推進議員連盟

会 長 加 藤 鉦



領 収 書

金 1,000 円也

ただし、令和7年度会費（令和7年9月分）
として、上記金額を受領いたしました。

令和7年9月19日

立憲民主党

小 原 正 晃 様

秋田県議会情報化推進議員連盟

会 長 加 藤 鉦



領 収 書

金 1,000 円也

ただし、令和7年度会費（令和7年10月分）
として、上記金額を受領いたしました。

令和7年10月21日

立憲民主党

小 原 正 晃 様

秋田県議会情報化推進議員連盟

会 長 加 藤 鉦



政務活動報告書(兼)領収書等貼付用紙

整理番号	3001
支出項目	広聴広報費
活動内容及び支出内容等	
活動報告紙制作費	

(領収書等貼付欄)

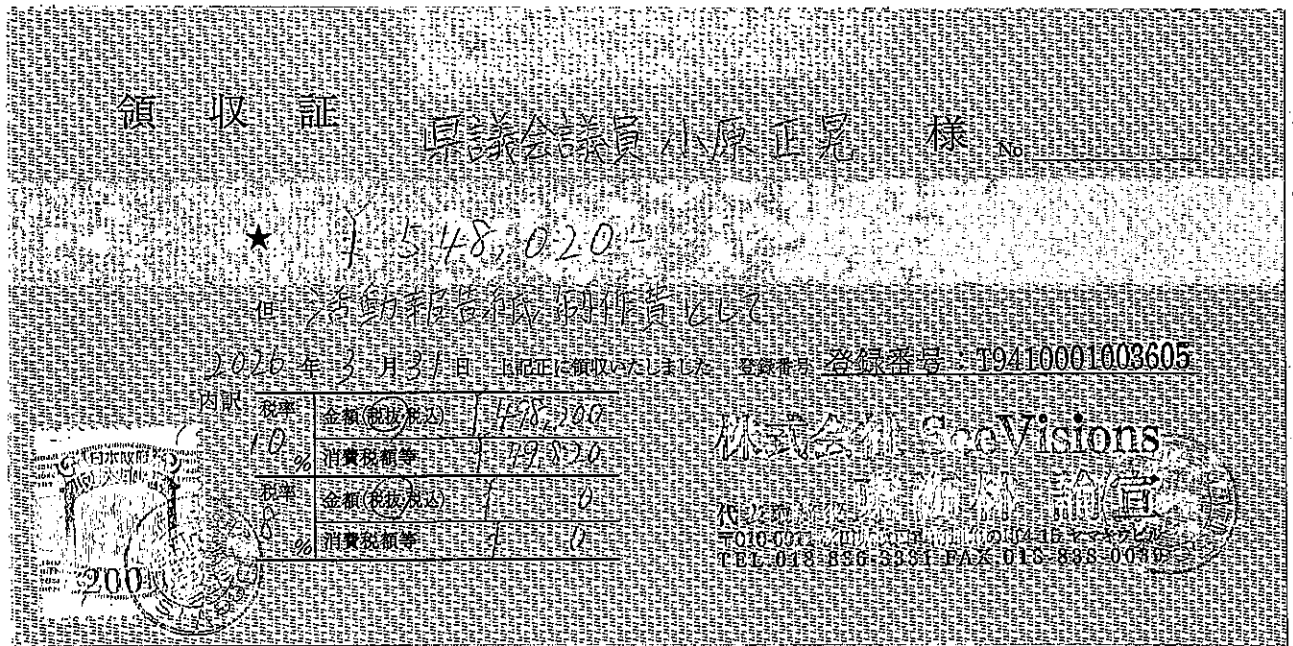

支出年月日	2026年3月31日	領収書記載金額	548,020 円
按分による支出の場合の記載事項	按分の率		0 %
	按分による政務活動費の支出額		0 円
政務活動費を経費の一部に支出した場合の記載事項	政務活動費からの一部支出額		0 円
政務活動費からの支出額			548,020 円

政務活動報告書(兼)領収書等貼付用紙

整理番号	3002
支出項目	広聴広報費
活動内容及び支出内容等	
手持用活動報告紙制作費	

(領収書等貼付欄)

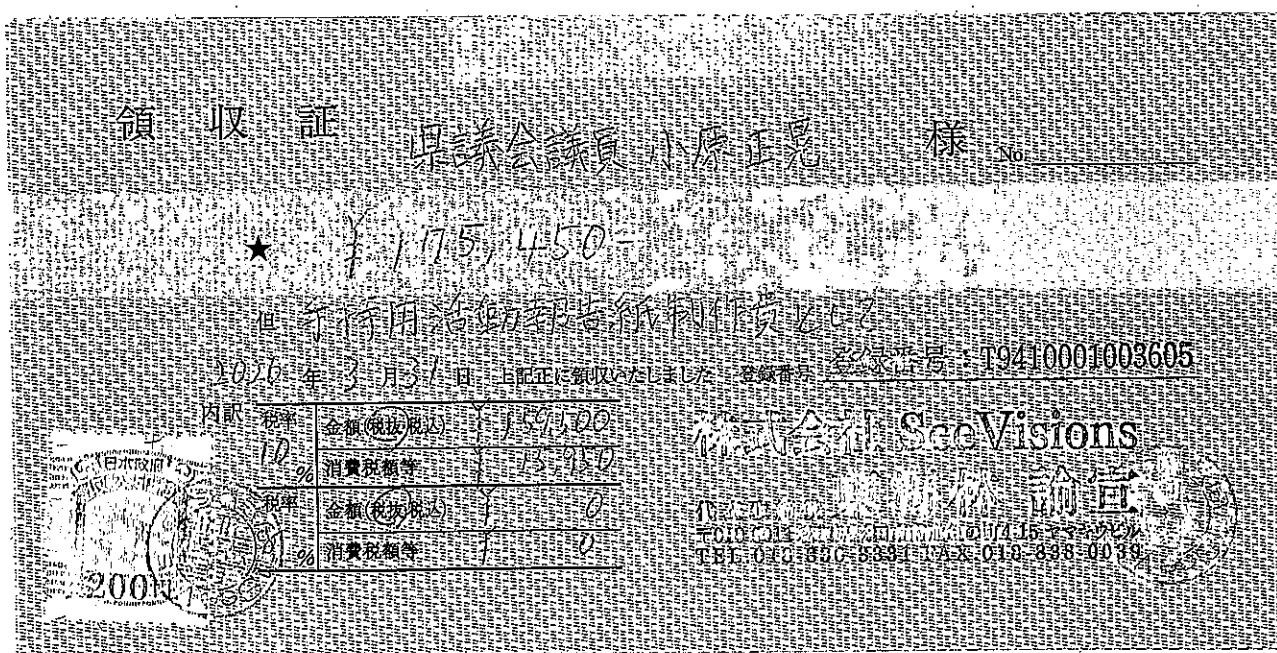

支出年月日	2026年3月31日	領収書記載金額	175,450 円
按分による支出の場合の記載事項	按分の率		0 %
	按分による政務活動費の支出額		0 円
政務活動費を経費の一部に支出した場合の記載事項	政務活動費からの一部支出額		0 円
政務活動費からの支出額			175,450 円

政務活動報告書(兼)領収書等貼付用紙

整理番号	3003
支出項目	広聴広報費
活動内容及び支出内容等	
活動報告紙配布費	

(領収書等貼付欄)

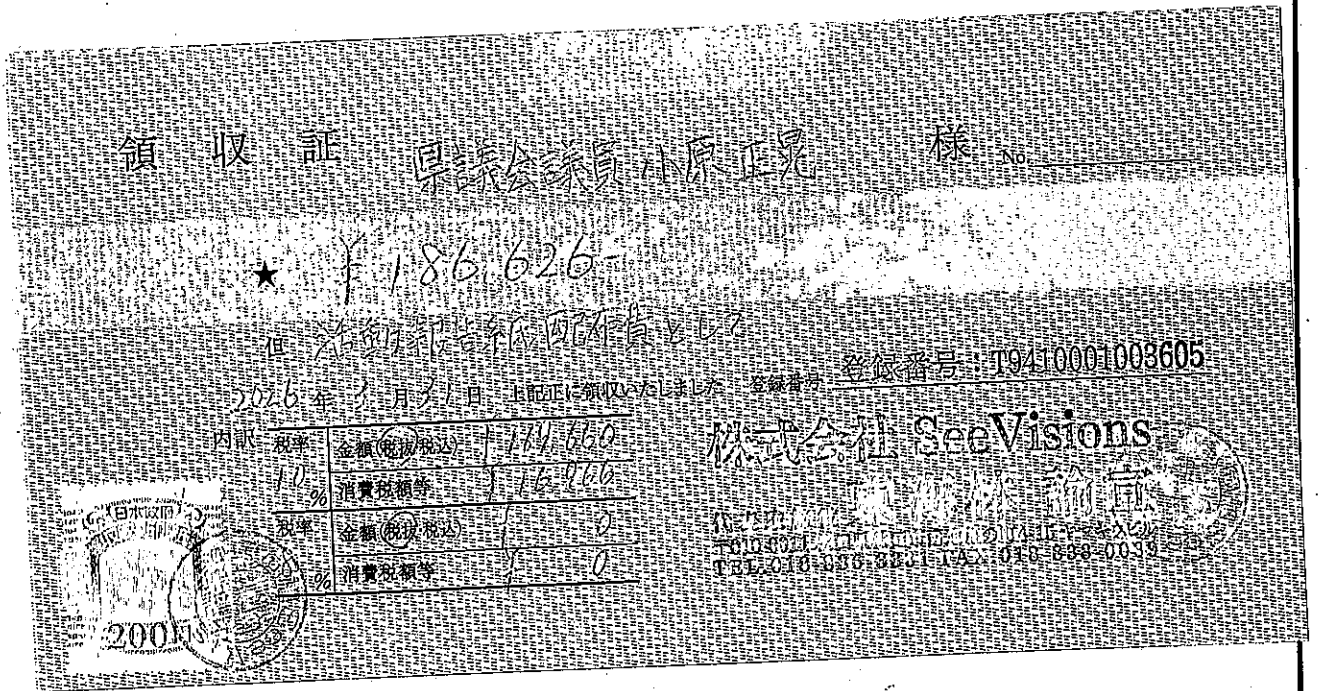

支出年月日	2026年3月31日	領収書記載金額	186,626 円
按分による支出の場合の記載事項	按分の率		0 %
	按分による政務活動費の支出額		0 円
政務活動費を経費の一部に支出した場合の記載事項	政務活動費からの一部支出額		0 円
政務活動費からの支出額			186,626 円

政務活動報告書(兼)領収書等貼付用紙

整理番号	4001		
支出項目	要請陳情等活動費		
活動内容及び支出内容等			
要請陳情等活動自家用車交通費			
(領収書等貼付欄)			
支出年月日	2026年3月31日	領収書記載金額	44,770 円
按分による支出の場合の記載事項	按分の率		0 %
	按分による政務活動費の支出額		0 円
政務活動費を経費の一部に支出した場合の記載事項	政務活動費からの一部支出額		0 円
政務活動費からの支出額			44,770 円

政務活動報告書(兼)領収書等貼付用紙

整理番号	4002		
支出項目	要請陳情等活動費		
活動内容及び支出内容等			
要請陳情等活動高速代			
(領収書等貼付欄)			
支出年月日	2026年3月31日	領収書記載金額	11,850 円
按分による支出の場合の記載事項	按分の率		0 %
	按分による政務活動費の支出額		0 円
政務活動費を経費の一部に支出した場合の記載事項	政務活動費からの一部支出額		0 円
政務活動費からの支出額			11,850 円

政務活動報告書(兼)領収書等貼付用紙

整理番号	5001
支出項目	会議費
活動内容及び支出内容等	
秋田県観光連盟総会懇親会費	
(領収書等貼付欄)	

領収証

小原 正晃 様

金 4,000 円也

但し、5/29 (一社) 秋田県観光連盟総会懇親会費として

令和7年5月29日 上記正に領収しました

内訳	10%対象	¥4,000	消費税	¥363
----	-------	--------	-----	------

登録番号 T5410005000288

一般社団法人秋田県観光連盟

会長 齋藤善一

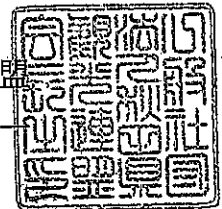

※懇親会のお席は「C」のテーブルです。

支出年月日	2025年5月29日	領収書記載金額	4,000 円
按分による支出の場合の記載事項	按分の率		0 %
	按分による政務活動費の支出額		0 円
政務活動費を経費の一部に支出した場合の記載事項	政務活動費からの一部支出額		0 円
政務活動費からの支出額			4,000 円

秋観連 ー 44
令和7年4月23日

秋田県議会観光産業振興議員連盟
幹事長 小原 正晃 様

一般社団法人秋田県観光連盟
会長 齋 藤 善 一
(公 印 省 略)

令和7年度定時総会の開催について (依頼)

春陽の候 役員の皆様におかれましては、ますます御清祥のこととお喜び申し上げます。
また、平素から当連盟の事業推進につきましては、格別の御理解と御協力を賜わり厚く御礼申し上げます。

さて、令和7年度定時総会を次のとおり開催いたしますので、御多忙のところ恐縮ですが、御出席くださるようお願い申し上げます。

- 1 開催日時：令和7年5月29日 (木)
 - 15時00分～16時20分 「総会」 (議事・連盟表彰)
 - 16時30分～17時30分 「講演会」
講師①：株式会社ロンド 代表取締役 金子 晃輝
講師②： [REDACTED]
 - 17時40分～19時00分 「懇親会」
- 2 開催場所：ANAクラウンプラザホテル秋田
- 3 総会の予定議題
 - (1) 貸借対照表及び損益計算書の承認について
 - (2) 会費 (案) について
 - (3) 役員を選任等について
 - (4) その他 (令和7年度事業計画の報告等)
- 4 その他
 - (1) 懇親会参加費としてお一人4,000円を承ります。
 - (2) 懇親会は立食形式を予定しております。

担 当

〒010-8572 秋田市山王三丁目1-1

一般社団法人秋田県観光連盟 [REDACTED]

TEL 018-860-2267

FAX 018-860-3916

政務活動報告書(兼)領収書等貼付用紙

整理番号	5003		
支出項目	会議費		
活動内容及び支出内容等			
知事との意見交換会 駐車場代			
(領収書等貼付欄)			
<p>知事との意見交換会 横手駅東口市宮駐車場 駐車券 精算08-02-16:08 駐車時間2時間29分 駐車料金100円 割引0円 前払現金100円 釣銭0円 NO.092956</p>			
支出年月日	2025年8月2日	領収書記載金額	100 円
按分による支出の場合の記載事項	按分の率		0 %
	按分による政務活動費の支出額		0 円
政務活動費を経費の一部に支出した場合の記載事項	政務活動費からの一部支出額		0 円
政務活動費からの支出額			100 円

政務活動報告書(兼)領収書等貼付用紙

整理番号	5004		
支出項目	会議費		
活動内容及び支出内容等			
商工会議員連盟 情報交換会 駐車場代			
(領収書等貼付欄)			
			
支出年月日	2025年9月17日	領収書記載金額	300 円
按分による支出の場合の記載事項	按分の率		0 %
	按分による政務活動費の支出額		0 円
政務活動費を経費の一部に支出した場合の記載事項	政務活動費からの一部支出額		0 円
政務活動費からの支出額			300 円

政務活動報告書(兼)領収書等貼付用紙

整理番号	5005
支出項目	会議費
活動内容及び支出内容等	
秋田県観光協会等との意見交換会	
(領収書等貼付欄)	

領 収 書

小原 正晃 様

金 7,000円也

ただし、秋田県議会観光産業振興議員連盟意見交換会懇親会費として

令和7年10月2日
秋田県議会観光産業振興議員連盟
会長 杉本 俊比古

支出年月日	2025年10月2日	領収書記載金額	7,000 円
按分による支出の場合の記載事項	按分の率		0 %
	按分による政務活動費の支出額		0 円
政務活動費を経費の一部に支出した場合の記載事項	政務活動費からの一部支出額		0 円
政務活動費からの支出額			7,000 円

令和7年8月20日

秋田県観光産業振興議員連盟
役員各位

秋田県議会観光産業振興議員連盟
会長 杉本 俊比古
(公印省略)
一般社団法人秋田県観光連盟
会長 齋藤 善一
(公印省略)

県内観光協会等との意見交換会の開催について(通知)

このことについて、次のとおりご案内いたします。

つきましては、各地域の現状、課題等について情報交換を行い、今後の観光産業の振興に反映させたいと考えておりますので、ご出席くださるようお願いいたします。

- 1 開催日時 令和7年10月2日(木)
16:00~17:45 意見交換会
18:00~19:30 懇談会
- 2 会場 アキタパークホテル 2階
- 3 議題 ① 今年度の入込状況について
② インバウンドの誘客状況と方策について
③ 観光業における人材確保の状況について
- 4 会費 7,000円(懇親会にご参加の場合)
- 5 その他・出欠については、「別紙」によりご回答願います。
回答期限：令和7年9月12日(金)まで

【連絡先】

秋田県議会事務局
議事調査課 企画・広報チーム 伊藤
TEL:018-860-2131 FAX:018-860-2074

政務活動報告書(兼)領収書等貼付用紙

整理番号	5006
支出項目	会議費
活動内容及び支出内容等	
秋田大学医学部創立50周年式典	
(領収書等貼付欄)	

領収証書

No. 31

発行日 令和7年10月4日(土)

秋田県議会議員 小原 正晃 様

金額 ￥10,000— (税込)

但 秋田大学医学部創立50周年記念祝賀会費として
(秋田キャッスルホテル)

内訳	10,000
税抜金額	9,091
消費税(10%)	909
消費税(8%)	0

秋田大学医学部創立50周年記念会
〒010-8543
秋田市本道一丁目1番1号
TEL:018-884-6006



※本領収証書の保存をもって仕入税額控除の適用を受けることが可能です。

支出年月日	2025年10月4日	領収書記載金額	10,000 円
按分による支出の場合の記載事項	按分の率		0 %
	按分による政務活動費の支出額		0 円
政務活動費を経費の一部に支出した場合の記載事項	政務活動費からの一部支出額		0 円
政務活動費からの支出額			10,000 円

謹啓 時下益々御清祥のこととお慶び申し上げます
さて 秋田大学医学部は創立五十周年を迎えたことを機に この度
記念事業を実施する運びとなりました これもひとえに関係各位の
深い御理解と御支援の賜と厚くお礼申し上げます
つきましては 次のとおり記念講演会祝典を挙行いたしたいと
存じますので御多用中のところ誠に恐縮に存じますが御臨席の栄を
賜りたく御案内申し上げます

敬 具

令和七年八月

秋田大学 大学院医学系研究科長・医学部長

羽 淵 友 則

記

一 日時 令和七年十月四日(土)

記念講演会 午後一時三十分より(午後十二時三十分開場)

記念式典 午後六時より

記念祝賀会 午後七時より

二 場所 講演会 あきた芸術劇場ミルハス 大ホール
(秋田県秋田市千秋明徳町二番五十二号)

式典・祝賀会 秋田キャッスルホテル四階 放光の間
(秋田県秋田市中通一丁目三一五)

追記 お手数ながら御臨席の有無を同封のがき もしくは左記QRコードにより
八月二十九日(金)までにお知らせくださるようお願い申し上げます
ご都合がつかない場合は 代理の方の出席も可能です
なお ご連絡又はお問い合わせについては 左記あてに願います

TEL 〇一八一八八四一六〇〇六

秋田大学大学院医学系研究科・医学部総務課



令和7年8月吉日

各位

国立大学法人秋田大学医学部長

羽 瀨 友 則

(公印省略)

【御案内】秋田大学医学部創立50周年記念講演会・式典・祝賀会について

平素より本学医学部の運営等に対し、格別のご高配を賜り、厚く御礼申し上げます。秋田大学医学部は令和2年に創立50周年を迎えましたが、記念行事の開催を見合わせておりました。

このたび、医学部の歩みを振り返り、地域医療への貢献を再確認する機会として、記念講演会・式典・祝賀会を下記のとおり開催することになりました。講演会詳細につきましては、未定稿ではありますが同封のチラシをご参照ください。

ご多忙の折とは存じますが、ぜひご臨席賜りたく、謹んでご案内申し上げます。

ご出欠につきましては、同封の返信用ハガキ、またはハガキに記載のQRコードより、8月29日(金)までにご回答くださいますようお願い申し上げます。

敬具

記

日 時 令和7年10月4日(土)

記念講演会 13時30分～ (開場12時30分～)

※事前申請必須(入場無料)

記念式典 18時00分～ (受付17時15分～)

記念祝賀会 19時00分～ (受付18時15分～)

※会費：10,000円

場 所 記念講演会 : あきた芸術劇場ミルハス 大ホール

記念式典・祝賀会 : 秋田キャッスルホテル 放光の間

連絡事項

①記念講演会詳細については、同封のチラシを参照してください(未定稿)。

②記念講演会は先着順になりますので定員に達した時点で受付を終了いたしますので、お早めにお申し込みください。

③記念講演会に参加を希望された方には、後日聴講券をお届けします。

④記念祝賀会会費は10,000円になります。(当日受付にお渡しください)

⑤50周年記念募金(7/31時点総計:約2億5,000万円)につきましては、期間を延長し本年末まで受付を継続することになりましたので、引き続きご支援よろしくお願いたします。(URL <https://www.med.akita-u.ac.jp/50th/>)

担当 秋田大学医学部総務課

TEL 018-884-6006 / FAX 018-834-8619

E-mail

政務活動報告書(兼)領収書等貼付用紙

整理番号	5007
支出項目	会議費
活動内容及び支出内容等	
秋田県総合文化祭式典駐車場代	

(領収書等貼付欄)

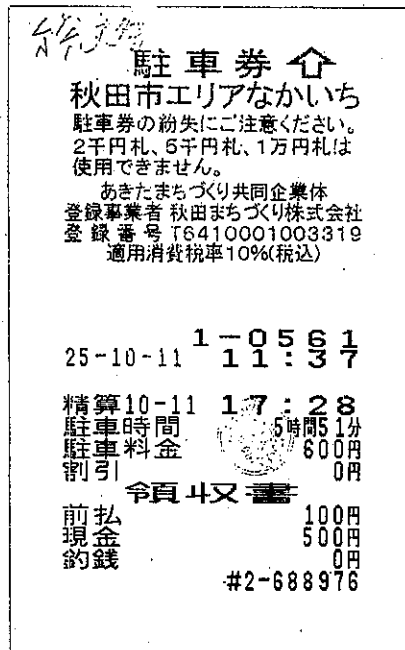

支出年月日	2025年10月11日	領収書記載金額	600 円
按分による支出の場合の記載事項	按分の率		0 %
	按分による政務活動費の支出額		0 円
政務活動費を経費の一部に支出した場合の記載事項	政務活動費からの一部支出額		0 円
政務活動費からの支出額			600 円

政務活動報告書(兼)領収書等貼付用紙

整理番号	5009		
支出項目	会議費		
活動内容及び支出内容等			
連合秋田横手湯沢地域協議会定期総会			
(領収書等貼付欄)			
<div style="border: 2px dashed black; padding: 10px;"> <p style="text-align: center; font-size: 1.2em; font-weight: bold;">領 収 証</p> <p style="text-align: center;">小原正晃 様</p> <p style="text-align: center; font-size: 1.5em; font-weight: bold;">¥ 5,000円</p> <p style="text-align: center; font-size: 0.8em;">但、連合横手湯沢地協第20回定期総会懇親会会費として 上記金額正に領収いたしました</p> <p style="text-align: center;">2025年11月14日 連合秋田横手湯沢地域協議会 議長 岩佐</p> <div style="float: right; border: 1px solid black; padding: 2px; text-align: center; font-size: 0.6em;"> 連合秋田 横手湯沢 地域協議会 印 </div> </div>			
支出年月日	2025年11月14日	領収書記載金額	5,000 円
按分による支出の場合の記載事項	按分の率		0 %
	按分による政務活動費の支出額		0 円
政務活動費を経費の一部に支出した場合の記載事項	政務活動費からの一部支出額		0 円
政務活動費からの支出額			5,000 円

連合横手湯沢発第75号
2025年10月9日

秋田県議会議員
小原 正晃 様

連合秋田横手湯沢地域
議長 岩 佐

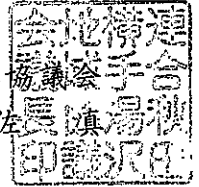

連合秋田横手湯沢地域協議会 第20回定期総会のご案内

秋麗の候、皆様におかれましては益々ご清栄のこととお慶び申し上げます。
さて、連合秋田横手湯沢地域協議会における活動の総括と新年度の運動方針を確認する第20回定期総会を下記のとおり開催するはこびとなりました。

つきましては、ご多忙中のところ恐縮ではございますが、ご臨席いただき
激励のご挨拶を賜りたくご案内申し上げます。

記

1. 日 時 2025年11月14日(金) 午後6時30分～
2. 場 所 横手セントラルホテル (TEL. 0182-33-1551)
3. その他 (1) 総会運営の関係もございまして、挨拶は5分程度でお願いいたします。
(2) 総会終了後、ささやかではありますが懇親会を開催する予定ですので、何とぞ出席頂きますようお願い申し上げます。
(3) お手数をおかけしますが、同封の用紙にて10月31日(金)まで出欠のご報告をお願いいたします。
4. 会 費 5,000円

以 上

政務活動報告書(兼)領収書等貼付用紙

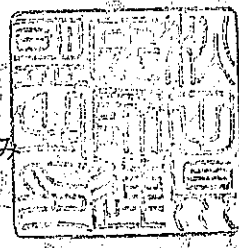
整理番号	5010						
支出項目	会議費						
活動内容及び支出内容等							
秋田県医師連盟との懇談会							
(領収書等貼付欄)							
<div style="text-align: right;">No. 008</div> <div style="text-align: center;"> <p>領収証 小原 正晃 様</p> <p>金額 金 10,000 円也</p> <p>但 12/3懇談会会費として</p> <p>令和 7年 12月 3日 上記正に領収いたしました</p> <table border="1" style="margin-left: auto; margin-right: auto;"> <tr> <td>内 訳</td> <td></td> </tr> <tr> <td>税抜金額</td> <td>9,091円</td> </tr> <tr> <td>消費税額等(10%)</td> <td>909円</td> </tr> </table> <p style="text-align: right;">秋田県医師連盟 委員長 小泉 ひろみ</p>  <p>コクヨ ウケ-35</p> </div>		内 訳		税抜金額	9,091円	消費税額等(10%)	909円
内 訳							
税抜金額	9,091円						
消費税額等(10%)	909円						
支出年月日	2025年12月3日	領収書記載金額	10,000 円				
按分による支出の場合の記載事項	按分の率		0 %				
	按分による政務活動費の支出額		0 円				
政務活動費を経費の一部に支出した場合の記載事項	政務活動費からの一部支出額		0 円				
政務活動費からの支出額			10,000 円				