

令和 8 年 4 月 20 日

秋田県議会議長 工 藤 嘉 範 様

氏 名 佐 藤 正 一 郎

令和 7 年度政務活動費に係る収支報告について

秋田県政務活動費の交付に関する条例第10条第1項の規定に基づき、別紙のとおり  
令和 7 年度政務活動費収支報告書を提出します。



令和 7 年度政務活動費収支報告書

氏名 佐藤正一郎

1 収 入

政務活動費 3,360,000 円

2 支 出

| 項 目       | 支 出 額     |
|-----------|-----------|
| 調 査 研 究 費 | 214,886   |
| 研 修 費     | —         |
| 広 聴 広 報 費 | 491,043   |
| 要請陳情等活動費  | 77,905    |
| 会 議 費     | 2,143,394 |
| 資 料 作 成 費 | —         |
| 資 料 購 入 費 | 46,800    |
| 事 務 所 費   | 320,198   |
| 事 務 費     | 62,414    |
| 人 件 費     | —         |
| 合 計       | 3,356,640 |

3 残 余 3,360 円

支 出 内 訳 書 ( 総 括 )

(単位:円)

| 費 目      | 内 訳                                 |           |
|----------|-------------------------------------|-----------|
| 調査研究費    | 1. 県内における調査研究に要した交通費、宿泊費などの経費       | 61,436    |
|          | 2. 県外における調査研究に要した交通費、宿泊費などの経費       | 144,250   |
|          | 3. 議員連盟や政策研究会等の会費・負担金               | 9,200     |
|          | 4. 上記のほか、調査研究のために要した経費              | 0         |
|          | 計                                   | 214,886   |
| 研 修 費    | 1. 研修会や勉強会の参加のために要した交通費、参加費などの経費    | 0         |
|          | 2. 研修会や勉強会を開催した際の会場費、交通費などの経費       | 0         |
|          | 3. 上記のほか、秘書等を派遣するなど、研修のために要した経費     | 0         |
|          | 計                                   | 0         |
| 広聴広報費    | 1. 広聴広報のための委託や交通機関等に要した経費           | 0         |
|          | 2. 広聴広報のための印刷物やホームページ等に要した経費        | 158,400   |
|          | 3. 上記のほか、広聴広報のために要した経費              | 332,643   |
|          | 計                                   | 491,043   |
| 要請陳情等活動費 | 1. 要請陳情等のための交通機関や宿泊施設等に要した経費        | 77,905    |
|          | 2. 要請陳情等のための印刷物の印刷や発送等に要した経費        | 0         |
|          | 3. 住民の個別相談、意見交換等のために要した経費           | 0         |
|          | 4. 上記のほか、要請陳情等活動のために要した経費           | 0         |
|          | 計                                   | 77,905    |
| 会 議 費    | 1. 各種団体等が開催する会議の参加のために要した交通費、会費等の経費 | 1,847,064 |
|          | 2. 各種会議を開催するために要した会場費、資料代、交通費等の経費   | 0         |
|          | 3. 上記のほか、会議のために要した経費                | 296,330   |
|          | 計                                   | 2,143,394 |
| 資料作成費    | 1. 政務活動のために必要な資料の作成に要した印刷代や委託料等の経費  | 0         |
|          | 2. 上記のほか、資料作成のために要した経費              | 0         |
|          | 計                                   | 0         |
| 資料購入費    | 1. 専門図書や書籍の購入に要した経費                 | 0         |
|          | 2. 新聞、雑誌の購読や購入に要した経費                | 46,800    |
|          | 3. 上記のほか、資料購入のために要した経費              | 0         |
|          | 計                                   | 46,800    |
| 事 務 所 費  | 1. 事務所賃借料                           | 246,000   |
|          | 2. 光熱水費                             | 29,121    |
|          | 3. 通信運搬費                            | 45,077    |
|          | 4. 事務所管理委託料                         | 0         |
|          | 5. 上記のほか、事務所維持管理のために要した経費           | 0         |
|          | 計                                   | 320,198   |
| 事 務 費    | 1. 事務用品、事務機器等の購入に要した費               | 0         |
|          | 2. 事務機器等のリースに要した経費                  | 0         |
|          | 3. 通信運搬費                            | 62,414    |
|          | 4. 上記のほか、政務調査事務のために要した経費            | 0         |
|          | 計                                   | 62,414    |
| 人 件 費    | 1. 事務所職員等の給料、手当                     | 0         |
|          | 2. アルバイト等の賃金                        | 0         |
|          | 3. 上記のほか、政務調査のために要した人件費             | 0         |
|          | 計                                   | 0         |
|          | 合 計                                 | 3,356,640 |

## 支 払 証 明 書

| 支出項目     | 支払年月日 | 支払額 (円) | 支払先 | 適 用        |
|----------|-------|---------|-----|------------|
| 調査研究費    | —     | 59,866  | —   | 自家用車使用の交通費 |
| 研修費      | —     |         | —   |            |
| 要請陳情等活動費 | —     | 16,095  | —   |            |
| 会議費      | —     | 152,014 | —   |            |

合計 227,975

|      | 調査研究費                |              | 研修費         |              | 要請陳情等活動費           |              | 会議費                   |              |
|------|----------------------|--------------|-------------|--------------|--------------------|--------------|-----------------------|--------------|
|      | 走行距離<br>算定額          | 支払額<br>(按分後) | 走行距離<br>算定額 | 支払額<br>(按分後) | 走行距離<br>算定額        | 支払額<br>(按分後) | 走行距離<br>算定額           | 支払額<br>(按分後) |
| 4月分  |                      |              |             |              |                    |              | 617 km<br>22,829 円    | 20,035 円     |
| 5月分  |                      |              |             |              | 68 km<br>2,516 円   | 2,516 円      | 472 km<br>17,464 円    | 17,464 円     |
| 6月分  | 256 km<br>9,472 円    | 9,472 円      |             |              |                    |              | 212 km<br>7,844 円     | 7,844 円      |
| 7月分  | 197 km<br>7,289 円    | 7,289 円      |             |              | 82 km<br>3,034 円   | 3,034 円      | 206 km<br>7,622 円     | 7,622 円      |
| 8月分  | 151 km<br>5,587 円    | 5,587 円      |             |              | 194 km<br>7,178 円  | 7,178 円      | 499 km<br>18,463 円    | 18,463 円     |
| 9月分  | 217 km<br>8,029 円    | 8,029 円      |             |              |                    |              | 374 km<br>13,838 円    | 13,838 円     |
| 10月分 | 313 km<br>11,581 円   | 11,581 円     |             |              |                    |              | 512 km<br>18,944 円    | 18,944 円     |
| 11月分 |                      |              |             |              |                    |              | 322 km<br>11,914 円    | 11,914 円     |
| 12月分 |                      |              |             |              |                    |              | 68 km<br>2,516 円      | 2,516 円      |
| 1月分  | 333 km<br>12,321 円   | 12,321 円     |             |              |                    |              | 510 km<br>18,870 円    | 18,870 円     |
| 2月分  | 151 km<br>5,587 円    | 5,587 円      |             |              |                    |              | 74 km<br>2,738 円      | 2,738 円      |
| 3月分  |                      |              |             |              | 91 km<br>3,367 円   | 3,367 円      | 318 km<br>11,766 円    | 11,766 円     |
| 合計   | 1,618 km<br>59,866 円 | 59,866 円     |             |              | 435 km<br>16,095 円 | 16,095 円     | 4,184 km<br>154,808 円 | 152,014 円    |

※内訳は別添「自家用車を使用した政務活動記録簿」のとおり

上記のとおり相違ないことを証明する。

氏 名

佐 藤 正 一 郎

印

# 自家用車を使用した政務活動記録簿

(単位：km、円)

4月分

| No. | 項目 | 月日   | 調査先等      | 調査内容等                         | 発着地 |                       | 走行距離 | 単価  | 算定額   | 按分  | 支払額<br>(按分後) | 高速道路利用 |      | 支払額<br>(按分後) | 備考 |
|-----|----|------|-----------|-------------------------------|-----|-----------------------|------|-----|-------|-----|--------------|--------|------|--------------|----|
|     |    |      |           |                               | 発   | 着                     |      |     |       |     |              | 出発IC   | 到着IC |              |    |
| 1   | 会議 | 4/8  | 羽後高校      | 羽後高等学校の入学式に出席                 | 発着  | 自宅<br>羽後高校<br>往復      | 30   | @37 | 1,110 |     | 1,110        |        |      |              |    |
| 2   | 会議 | 4/9  | 秋田指月(株)   | 秋田指月(株)第5工場竣工式に出席             | 発着  | 自宅<br>羽後町足田<br>往復     | 24   | @37 | 888   |     | 888          |        |      |              |    |
| 3   | 会議 | 4/10 | 秋の宮山荘     | 秋の宮山荘オープンングセレモニーに出席           | 発着  | 自宅<br>秋の宮山荘<br>往復     | 98   | @37 | 3,626 |     | 3,626        |        |      |              |    |
| 4   | 会議 | 4/16 | 湯沢グランドホテル | 県消防協会湯沢市雄勝郡支部評議員会・懇談会に出席      | 発着  | 自宅<br>湯沢グランドホテル<br>往復 | 46   | @37 | 1,702 |     | 1,702        |        |      |              |    |
| 5   | 会議 | 4/17 | 湯沢ロイヤルホテル | 湯沢商工会議所青年部通常総会・懇親会に出席         | 発着  | 自宅<br>湯沢ロイヤルホテル<br>往復 | 46   | @37 | 1,702 |     | 1,702        |        |      |              |    |
| 6   | 会議 | 4/18 | 羽後町西馬音内本町 | 文化交流施設「盆宿U」プレオープン式典に出席        | 発着  | 自宅<br>西馬音内本町<br>往復    | 28   | @37 | 1,036 |     | 1,036        |        |      |              |    |
| 7   | 会議 | 4/19 | 羽後町西馬音内   | 羽後町消防団授賞祝賀会並びに幹部歓迎会に出席し祝辞を述べる | 発着  | 自宅<br>西馬音内川原田<br>往復   | 28   | @37 | 1,036 |     | 1,036        |        |      |              |    |
| 8   | 会議 | 4/21 | 湯沢市表町     | FMIゆーとぴあで「県政の広場」収録            | 発着  | 自宅<br>湯沢市表町<br>往復     | 46   | @37 | 1,702 |     | 1,702        |        |      |              |    |
| 9   | 会議 | 4/22 | 羽後町西馬音内   | 羽後町商工会青年部定期総会・懇親会に出席          | 発着  | 自宅<br>西馬音内川原田<br>往復   | 28   | @37 | 1,036 |     | 1,036        |        |      |              |    |
| 10  | 会議 | 4/25 | 東成瀬村椿川    | 国道342号の冬季閉鎖解除の開通式に出席          | 発着  | 自宅<br>成瀬ダム展望台<br>往復   | 92   | @37 | 3,404 |     | 3,404        |        |      |              |    |
| 11  | 会議 | 4/28 | 県議会棟      | 湯沢市雄勝郡の市長村長の県知事等への表敬訪問に同行     | 発着  | 自宅<br>県議会棟<br>往復      | 151  | @37 | 5,587 | 50% | 2,793        |        |      |              |    |

# 自家用車を使用した政務活動記録簿

4月分

(単位: km、円)

| No.     | 項目 | 月日 | 調査先等 | 調査内容等 | 発着地 | 走行距離 | 単価 | 算定額    | 按分 | 支払額<br>(按分後) | 高速道路利用 |      |      | 支払額<br>(按分後) | 備考 |
|---------|----|----|------|-------|-----|------|----|--------|----|--------------|--------|------|------|--------------|----|
|         |    |    |      |       |     |      |    |        |    |              | 出発IC   | 到着IC | 区間料金 |              |    |
| 12      |    |    |      |       | 発着  |      |    |        |    |              |        |      |      |              |    |
| 調査研究    |    |    |      |       |     |      |    |        |    |              |        |      |      |              |    |
| 研修      |    |    |      |       |     |      |    |        |    |              |        |      |      |              |    |
| 要請陳情等活動 |    |    |      |       |     |      |    |        |    |              |        |      |      |              |    |
| 会議      |    |    |      |       |     |      |    |        |    |              |        |      |      |              |    |
| 小計      |    |    |      |       | 合計  | 617  |    | 22,829 |    |              | 20,035 |      |      |              |    |
|         |    |    |      |       |     | 617  |    | 22,829 |    |              | 20,035 |      |      |              |    |







# 自家用車を使用した政務活動記録簿

7月分

(単位: km、円)

| No.     | 項目      | 月日   | 調査先等          | 調査内容等                   | 発着地                          | 走行距離 | 単面  | 算定額   | 按分 | 支払額<br>(按分後) | 高速道路利用 |      | 支払額<br>(按分後) | 備考      |      |
|---------|---------|------|---------------|-------------------------|------------------------------|------|-----|-------|----|--------------|--------|------|--------------|---------|------|
|         |         |      |               |                         |                              |      |     |       |    |              | 出発IC   | 到着IC |              |         | 区間料金 |
| 1       | 調査研究    | 7/1  | 県議会議場         | 会派「みらい」の県外調査について        | 秋田キャッスルホテル<br>発着<br>自宅<br>片道 | 77   | @37 | 2,849 |    | 2,849        |        |      |              |         |      |
| 2       | 会議      | 7/6  | 羽後町多目的広場      | 羽後町消防団総合訓練大会に出席し、祝辞を述べる | 発着<br>多目的運動広場<br>往復<br>自宅    | 30   | @37 | 1,110 |    | 1,110        |        |      |              |         |      |
| 3       | 調査研究    | 7/7  | 北海道           | 会派みらい県外調査(北海道)          | 発着<br>秋田空港<br>片道<br>自宅       | 60   | @37 | 2,220 |    | 2,220        |        |      |              |         |      |
| 4       | 調査研究    | 7/9  | 北海道           | 同上                      | 発着<br>秋田空港<br>片道<br>自宅       | 60   | @37 | 2,220 |    | 2,220        |        |      |              |         |      |
| 5       | 会議      | 7/10 | 五輪坂ハイツ        | 町商工会建設業部会の行政懇談会に出席      | 発着<br>五輪坂ハイツ<br>往復<br>自宅     | 22   | @37 | 814   |    | 814          |        |      |              |         |      |
| 6       | 会議      | 7/18 | ANAクラウンプラザホテル | 県再造林推進大会に出席             | 発着<br>秋田市中通<br>片道<br>自宅      | 77   | @37 | 2,849 |    | 2,849        |        |      |              | 秋田市に宿泊  |      |
| 7       | 会議      | 7/19 | (帰宅)          | (帰宅)                    | 発着<br>秋田市中通<br>片道<br>自宅      | 77   | @37 | 2,849 |    | 2,849        |        |      |              |         |      |
| 8       | 要請陳情等活動 | 7/28 | 東北地方整備局・国交省   | 建設振興議員連盟要望会に出席          | 発着<br>大曲駅<br>片道<br>自宅        | 41   | @37 | 1,517 |    | 1,517        |        |      |              | 東京都内に宿泊 |      |
| 9       | 要請陳情等活動 | 7/29 | 参院議員会館        | 同上                      | 発着<br>大曲駅<br>片道<br>自宅        | 41   | @37 | 1,517 |    | 1,517        |        |      |              |         |      |
| 調査研究    |         |      |               |                         |                              |      |     |       |    |              | 197    |      | 7,289        |         |      |
| 研修      |         |      |               |                         |                              |      |     |       |    |              |        |      |              |         |      |
| 要請陳情等活動 |         |      |               |                         |                              |      |     |       |    |              | 82     |      | 3,034        |         |      |
| 会議      |         |      |               |                         |                              |      |     |       |    |              | 206    |      | 7,622        |         |      |
| 合計      |         |      |               |                         |                              |      |     |       |    |              | 485    |      | 17,945       |         |      |



# 自家用車を使用した政務活動記録簿

9月分

(単位：km、円)

| No.     | 項目   | 月日   | 調査先等         | 調査内容等                    | 発着地                          | 走行距離 | 単価  | 算定額   | 按分 | 支払額<br>(按分後) | 高速道路利用 |                | 支払額<br>(按分後) | 備考             |
|---------|------|------|--------------|--------------------------|------------------------------|------|-----|-------|----|--------------|--------|----------------|--------------|----------------|
|         |      |      |              |                          |                              |      |     |       |    |              | 出発IC   | 到着IC           |              |                |
| 1       | 会議   | 9/1  | 秋田国際教養大学     | 秋田国際教養大学秋季入学式<br>に出席     | 発着<br>県議会棟<br>秋田国際教養大学<br>往復 | 32   | @37 | 1,184 |    | 1,184        |        |                |              |                |
| 2       | 会議   | 9/2  | 湯沢グランドホテル    | 東北中央自動車道建設促進<br>フォーラムに出席 | 発着<br>湯沢グランドホテル<br>往復        | 46   | @37 | 1,702 |    | 1,702        |        |                |              |                |
| 3       | 調査研究 | 9/5  | 能代火力発電所      | 資源エネルギー議員連盟現地調<br>査      | 発着<br>自宅<br>能代火力発電所<br>片道    | 142  | @37 | 5,254 |    | 5,254        |        | 秋田北<br>平丘森岳本線  | 1,570        |                |
| 4       | 会議   | 9/5  | ホテルメトロポリタン秋田 | 県土地家屋調査士協会総会に<br>出席      | 発着<br>ホテルメトロポリタン秋田<br>片道     | 62   | @37 | 2,294 |    | 2,294        |        | 秋田中央<br>平丘森岳本線 | 1,810        | 秋田市に宿<br>泊     |
| 5       | 会議   | 9/6  | 同上           | 同上(帰宅)                   | 発着<br>自宅<br>片道               | 77   | @37 | 2,849 |    | 2,849        |        |                |              |                |
| 6       | 調査研究 | 9/22 | 県議会棟         | 県孤立集落状況調査・支援訓練<br>の事前調査  | 発着<br>自宅<br>県議会棟<br>片道       | 75   | @37 | 2,775 |    | 2,775        |        |                |              | 秋田市に宿<br>泊(前泊) |
| 7       | 会議   | 9/23 | 男鹿市役所        | 県孤立集落状況調査・支援訓練<br>に参加    | 発着<br>県議会棟<br>男鹿市役所<br>片道    | 37   | @37 | 1,369 |    | 1,369        |        |                |              |                |
| 8       | 会議   | 9/23 | 同上           | 同上(帰宅)                   | 発着<br>男鹿市役所<br>自宅<br>片道      | 120  | @37 | 4,440 |    | 4,440        |        | 昭和男鹿<br>秋田空港本線 | 1,500        |                |
| 9       |      |      |              |                          | 発着                           |      |     |       |    |              |        |                |              |                |
| 調査研究    |      |      |              |                          |                              | 217  |     | 217   |    | 8,029        |        |                | 1,570        |                |
| 研修      |      |      |              |                          |                              |      |     |       |    |              |        |                |              |                |
| 要請陳情等活動 |      |      |              |                          |                              |      |     |       |    |              |        |                |              |                |
| 会議      |      |      |              |                          |                              | 374  |     | 374   |    | 13,838       |        |                | 3,310        |                |
| 合計      |      |      |              |                          |                              | 591  |     | 591   |    | 21,867       |        |                | 4,880        |                |

# 自家用車を使用した政務活動記録簿

10月分

(単位：km、円)

| No | 項目   | 月日    | 調査先等          | 調査内容等                               | 発着地    |                           | 走行距離 | 単価  | 算定額   | 按分 | 支払額<br>(按分後) | 高速道路利用 |      | 支払額<br>(按分後) | 備考 |
|----|------|-------|---------------|-------------------------------------|--------|---------------------------|------|-----|-------|----|--------------|--------|------|--------------|----|
|    |      |       |               |                                     | 発      | 着                         |      |     |       |    |              | 出発IC   | 到着IC |              |    |
| 1  | 会議   | 10/4  | 湯沢市役所<br>稲川庁舎 | 「うどんエキスポ」開会式に出席                     | 発<br>着 | 自宅<br>稲川庁舎<br>片道          | 31   | @37 | 1,147 |    | 1,147        |        |      |              |    |
| 2  | 会議   | 10/4  | 羽後町役場         | 羽後町制施行70周年記念「風流踊フェスティバル」に参加         | 発<br>着 | 稲川庁舎<br>羽後町役場<br>片道       | 17   | @37 | 629   |    | 629          |        |      |              |    |
| 3  | 会議   | 10/4  | 秋田キャッスル       | 秋田大学医学部創立50周年記念式典に出席                | 発<br>着 | 羽後町役場<br>秋田キャッスルホテル<br>片道 | 80   | @37 | 2,960 |    | 2,960        |        |      | 秋田市に宿泊       |    |
| 4  | 会議   | 10/5  | 同上            | 同上(帰宅)                              | 発<br>着 | 秋田キャッスルホテル<br>自宅<br>片道    | 77   | @37 | 2,849 |    | 2,849        |        |      |              |    |
| 5  | 調査研究 | 10/6  | 山葵沢地熱<br>発電所  | 県議会福祉環境委員会の現地調査に参加                  | 発<br>着 | 自宅<br>湯沢市秋ノ宮<br>往復        | 92   | @37 | 3,404 |    | 3,404        |        |      |              |    |
| 6  | 調査研究 | 10/7  | 横手市「あ<br>おーな」 | 県議会教育公安委員会の現地調査に参加                  | 発<br>着 | 自宅<br>横手市駅前<br>往復         | 70   | @37 | 2,590 |    | 2,590        |        |      |              |    |
| 7  | 会議   | 10/13 | 湯沢市表町         | FIMゆーとびあで「県政の広場」収録                  | 発<br>着 | 自宅<br>湯沢市表町<br>往復         | 46   | @37 | 1,702 |    | 1,702        |        |      |              |    |
| 8  | 会議   | 10/15 | 羽後町活性化センター    | 羽後町金婚式に出席し祝辞を述べる                    | 発<br>着 | 自宅<br>羽後町役場<br>往復         | 28   | @37 | 1,036 |    | 1,036        |        |      |              |    |
| 9  | 会議   | 10/16 | ブラジル          | ブラジル秋田県人会65周年記念事業(県知事・県議会議長の間訪問に同行) | 発<br>着 | 自宅<br>秋田空港<br>片道          | 60   | @37 | 2,220 |    | 2,220        |        |      |              |    |
| 10 | 会議   | 10/23 | ブラジル          | 同上                                  | 発<br>着 | 秋田空港<br>自宅<br>片道          | 60   | @37 | 2,220 |    | 2,220        |        |      |              |    |
| 11 | 調査研究 | 10/24 | 県議会棟          | ブラジル訪問の記録作業                         | 発<br>着 | 自宅<br>県議会棟<br>往復          | 151  | @37 | 5,587 |    | 5,587        |        |      |              |    |



# 自家用車を使用した政務活動記録簿

11月分

(単位：km、円)

| No. | 項目                          | 月日    | 調査先等       | 調査内容等                   | 発着地                       | 走行距離 | 単価  | 算定額    | 按分 | 支払額<br>(按分後) | 高速道路利用 |      |      | 支払額<br>(按分後) | 備考 |
|-----|-----------------------------|-------|------------|-------------------------|---------------------------|------|-----|--------|----|--------------|--------|------|------|--------------|----|
|     |                             |       |            |                         |                           |      |     |        |    |              | 出発IC   | 到着IC | 区間料金 |              |    |
| 1   | 会議                          | 11/1  | 増田高校       | 県立増田高校創立100周年記念式典に出席    | 発着<br>自宅<br>増田高校<br>片道    | 23   | @37 | 851    |    | 851          |        |      |      |              |    |
| 2   | 会議                          | 11/1  | 湯沢ロイヤルホテル  | 同上記念祝賀会に出席              | 発着<br>湯沢ロイヤルホテル<br>片道     | 8    | @37 | 296    |    | 296          |        |      |      |              |    |
| 3   | 会議                          | 11/1  | 同上         | 同上(帰宅)                  | 発着<br>湯沢ロイヤルホテル<br>片道     | 23   | @37 | 851    |    | 851          |        |      |      |              |    |
| 4   | 会議                          | 11/4  | 湯沢文化会館     | 秋田県種苗交換会閉会式に出席          | 発着<br>自宅<br>湯沢文化会館<br>往復  | 42   | @37 | 1,554  |    | 1,554        |        |      |      |              |    |
| 5   | 会議                          | 11/5  | 羽後町活性化センター | 羽後町70周年記念式典に出席し祝辞を述べる   | 発着<br>自宅<br>羽後町役場<br>往復   | 26   | @37 | 962    |    | 962          |        |      |      |              |    |
| 6   | 会議                          | 11/14 | 羽後町活性化センター | 羽後町社会福祉大会に出席し祝辞を述べる     | 発着<br>自宅<br>羽後町役場<br>往復   | 26   | @37 | 962    |    | 962          |        |      |      |              |    |
| 7   | 会議                          | 11/22 | 湯沢市立雄勝中学校他 | 東北中央自動車道横堀道路開通式・同祝賀会に出席 | 発着<br>自宅<br>湯沢市院内<br>往復   | 82   | @37 | 3,034  |    | 3,034        |        |      |      |              |    |
| 8   | 会議                          | 11/29 | 湯沢市立山田中学校  | 湯沢市立山田中学校開校式に出席         | 発着<br>自宅<br>山田中学校<br>片道   | 21   | @37 | 777    |    | 777          |        |      |      |              |    |
| 9   | 会議                          | 11/29 | 東京都内       | 首都圏羽後町会に出席のため           | 発着<br>山田中学校<br>秋田空港<br>片道 | 71   | @37 | 2,627  |    | 2,627        |        |      |      | 東京都内に宿泊      |    |
| 小計  | 調査研究<br>研修<br>要請陳情等活動<br>会議 |       |            |                         |                           | 322  |     | 11,914 |    | 11,914       |        |      |      |              |    |
|     |                             |       |            |                         | 合計                        | 322  |     | 11,914 |    | 11,914       |        |      |      |              |    |

# 自家用車を使用した政務活動記録簿

12月分

(単位：km、円)

| No.     | 項目 | 月日    | 調査先等      | 調査内容等                | 発着地                 |    | 走行距離 | 単価  | 算定額   | 按分 | 支払額<br>(按分後) | 高速道路利用 |      |      | 支払額<br>(按分後) | 備考 |
|---------|----|-------|-----------|----------------------|---------------------|----|------|-----|-------|----|--------------|--------|------|------|--------------|----|
|         |    |       |           |                      | 発                   | 着  |      |     |       |    |              | 出発IC   | 到着IC | 区間料金 |              |    |
| 1       | 会議 | 12/25 | 湯沢ロイヤルホテル | 秋田県種苗交換会協賛会総会<br>に出席 | 発 自宅<br>着 湯沢ロイヤルホテル | 往復 | 46   | @37 | 1,702 |    | 1,702        |        |      |      |              |    |
| 2       | 会議 | 12/25 | 五輪坂温泉     | 羽後町北都会に出席し挨拶する       | 発 自宅<br>着 羽後町五輪坂    | 往復 | 22   | @37 | 814   |    | 814          |        |      |      |              |    |
| 3       |    |       |           |                      | 発<br>着              |    |      |     |       |    |              |        |      |      |              |    |
| 調査研究    |    |       |           |                      |                     |    |      |     |       |    |              |        |      |      |              |    |
| 小計      |    |       |           |                      |                     |    |      |     |       |    |              |        |      |      |              |    |
| 要請陳情等活動 |    |       |           |                      |                     |    |      |     |       |    |              |        |      |      |              |    |
| 会議      |    |       |           |                      |                     |    |      |     |       |    |              |        |      |      |              |    |
|         |    |       |           |                      |                     |    |      | 68  | 2,516 |    | 2,516        |        |      |      |              |    |
| 合計      |    |       |           |                      |                     |    |      | 68  | 2,516 |    | 2,516        |        |      |      |              |    |

# 自家用車を使用した政務活動記録簿

1月分

(単位：km、円)

| No. | 項目   | 月日   | 調査先等       | 調査内容等                         | 発着地 |           | 走行距離 | 単価  | 算定額   | 按分 | 支払額<br>(按分後) | 高速道路利用 |      | 支払額<br>(按分後) | 備考     |
|-----|------|------|------------|-------------------------------|-----|-----------|------|-----|-------|----|--------------|--------|------|--------------|--------|
|     |      |      |            |                               | 発   | 着         |      |     |       |    |              | 出発IC   | 到着IC |              |        |
| 1   | 会議   | 1/5  | 羽後町活性化センター | 令和7年羽後町消防団出初式に出席し、祝辞を述べる      | 自宅  | 羽後町役場     | 28   | @37 | 1,036 |    | 1,036        |        |      |              |        |
| 2   | 会議   | 1/7  | 羽後町活性化センター | 羽後町新春講演会・祝賀会に出席し、意見交換         | 自宅  | 羽後町役場     | 28   | @37 | 1,036 |    | 1,036        |        |      |              |        |
| 3   | 会議   | 1/9  | 湯沢グランドホテル  | 湯沢商工会議所新年祝賀会に出席し、意見交換         | 自宅  | 湯沢グランドホテル | 46   | @37 | 1,702 |    | 1,702        |        |      |              |        |
| 4   | 会議   | 1/13 | 湯沢市表町      | FMIゆーとびあで「県政の広場」収録            | 自宅  | 湯沢市表町     | 46   | @37 | 1,702 |    | 1,702        |        |      |              |        |
| 5   | 会議   | 1/14 | 湯沢グランドホテル  | 湯沢青年会議所・同シニアクラブ合同新年会に出席し、意見交換 | 自宅  | 湯沢グランドホテル | 46   | @37 | 1,702 |    | 1,702        |        |      |              |        |
| 6   | 調査研究 | 1/15 | 県議会棟       | 2月議会代表質問に係る調査                 | 自宅  | 県議会棟      | 151  | @37 | 5,587 |    | 5,587        |        |      |              |        |
| 7   | 会議   | 1/16 | 湯沢ロイヤルホテル  | こまち商工会創立20周年記念式典・祝賀会に出席       | 自宅  | 湯沢ロイヤルホテル | 46   | @37 | 1,702 |    | 1,702        |        |      |              |        |
| 8   | 調査研究 | 1/19 | 仙北市田沢湖高原   | 県議会観光振興議員連盟現地調査と意見交換会に出席      | 自宅  | ホテルグランド天空 | 91   | @37 | 3,367 |    | 3,367        |        |      |              | 仙北市に宿泊 |
| 9   | 調査研究 | 1/20 | 同上         | 同上(帰宅)                        | 自宅  | ホテルグランド天空 | 91   | @37 | 3,367 |    | 3,367        |        |      |              |        |
| 10  | 会議   | 1/20 | 湯沢ロイヤルホテル  | 湯沢商工会議所青年部新年祝賀会に出席            | 自宅  | 湯沢ロイヤルホテル | 46   | @37 | 1,702 |    | 1,702        |        |      |              |        |
| 11  | 会議   | 1/23 | 湯沢グランドホテル  | 湯沢市4商店街・日尊連合同新年会に出席           | 自宅  | 湯沢グランドホテル | 46   | @37 | 1,702 |    | 1,702        |        |      |              |        |





# 自家用車を使用した政務活動記録簿

3月分

(単位：km、円)

| No.     | 項目      | 月日   | 調査先等        | 調査内容等                 | 発着地   |           | 走行距離 | 単価  | 算定額    | 按分 | 支払額<br>(按分後) | 高速道路利用 |      | 支払額<br>(按分後) | 備考 |
|---------|---------|------|-------------|-----------------------|-------|-----------|------|-----|--------|----|--------------|--------|------|--------------|----|
|         |         |      |             |                       | 発     | 着         |      |     |        |    |              | 出発IC   | 到着IC |              |    |
| 1       | 会議      | 3/1  | 羽後高校        | 羽後高校卒業式に出席            | 自宅    | 羽後高校      | 30   | @37 | 1,110  |    | 1,110        |        |      |              |    |
| 2       | 会議      | 3/5  | 湯沢グランドホテル   | 「湯沢雄勝北都会」に出席          | 自宅    | 湯沢グランドホテル | 46   | @37 | 1,702  |    | 1,702        |        |      |              |    |
| 3       | 会議      | 3/20 | 羽後町西馬音内・えびす | 羽後町建設技能組合第69回総会に出席し挨拶 | 自宅    | 西馬音内裏町    | 28   | @37 | 1,036  |    | 1,036        |        |      |              |    |
| 4       | 会議      | 3/21 | 秋田国際教養大学    | 秋田国際教養大学卒業式に出席        | 自宅    | 秋田市雄和     | 128  | @37 | 4,736  |    | 4,736        |        |      |              |    |
| 5       | 会議      | 3/24 | 秋田県立大学      | 秋田県立大学卒業式に出席          | 自宅    | 秋田市中野     | 86   | @37 | 3,182  |    | 3,182        |        |      |              |    |
| 6       | 要請陳情等活動 | 3/24 | 衆議院議員会館     | 会派「みらい」要請陳情活動         | 秋田市中野 | 秋田空港      | 31   | @37 | 1,147  |    | 1,147        |        |      |              |    |
| 7       | 要請陳情等活動 | 3/25 | 衆・参議委員会     | 同上                    | 秋田空港  | 自宅        | 60   | @37 | 2,220  |    | 2,220        |        |      |              |    |
| 8       |         |      |             |                       | 自宅    | 着         |      |     |        |    |              |        |      |              |    |
| 調査研究    |         |      |             |                       |       |           |      |     |        |    |              |        |      |              |    |
| 小 研 修   |         |      |             |                       |       |           |      |     |        |    |              |        |      |              |    |
| 要請陳情等活動 |         |      |             |                       |       |           |      |     |        |    |              |        |      |              |    |
| 会議      |         |      |             |                       |       |           |      |     |        |    |              |        |      |              |    |
| 合計      |         |      |             |                       |       |           |      |     |        |    |              |        |      |              |    |
|         |         |      |             |                       |       |           |      | 91  | 3,367  |    | 3,367        |        |      |              |    |
|         |         |      |             |                       |       |           |      | 318 | 11,766 |    | 11,766       |        |      |              |    |
|         |         |      |             |                       |       |           |      | 409 | 15,133 |    | 15,133       |        |      |              |    |

## 自家用車（ETC高速料金）集計表

|                | 調査研究費   | 研修費 | 要請陳情等活動費 | 会議費     |
|----------------|---------|-----|----------|---------|
| ETC高速料金証明（4月）  |         |     |          |         |
| ETC高速料金証明（5月）  |         |     |          |         |
| ETC高速料金証明（6月）  |         |     |          |         |
| ETC高速料金証明（7月）  |         |     |          |         |
| ETC高速料金証明（8月）  |         |     | 1,120 円  |         |
| ETC高速料金証明（9月）  | 1,570 円 |     |          | 3,310 円 |
| ETC高速料金証明（10月） |         |     |          |         |
| ETC高速料金証明（11月） |         |     |          |         |
| ETC高速料金証明（12月） |         |     |          |         |
| ETC高速料金証明（1月）  |         |     |          |         |
| ETC高速料金証明（2月）  |         |     |          |         |
| ETC高速料金証明（3月）  |         |     |          |         |
| 合計             | 1,570 円 |     | 1,120 円  | 3,310円  |

# カードご利用代金明細書



2025年 9月25日発行

1 / 1

012-1242

秋田県雄勝郡羽後町上到米 上野33

|         |             |
|---------|-------------|
| 金融機関名   | [REDACTED]  |
| 支店名     | [REDACTED]  |
| 科目・口座番号 | [REDACTED]  |
| 口座名義    | サトウ ショウイチロウ |

|            |                 |
|------------|-----------------|
| 今回のお支払日    | 2025年10月10日 (金) |
| 今回のお支払金額合計 | [REDACTED] 円    |

《お問い合わせ 9:00AM~5:00PM》一部携帯電話不可  
 ご利用可能額のご案内(24時間自動音声) 0120-592-196  
 各種お問い合わせ(土・日・祝休) 0120-288063

※お問い合わせの際は、カード番号が必要となります。お手もとにカードをご用意ください。



佐藤 正一郎 様



ご利用ありがとうございます。ご利用明細をご案内申し上げますのでご確認ください。  
 \*お支払いは毎月10日(休日の場合は翌営業日)にご指定のお支払口座より自動振替させていただきます。ご入金は前日(金融機関営業日)までお願いいたします。

株式会社秋田銀行

〒010-8655 秋田市旭北錦町1番42号

■安心してご利用いただくために~不正使用防止にご協力ください~■

JCBでは第三者による不審な利用がないか、24時間365日チェックをしています。不審な利用を検知した場合、カードの機能を一時的に停止し、SMS・メールやお電話等にてカードのご利用内容の確認をさせていただきます。ご理解・ご協力のほどよろしくお願いします。

| カード名称      | カード番号      |
|------------|------------|
| [REDACTED] | [REDACTED] |

| 利用日        | ご利用先など            | ご利用明細      |            | 今回のお支払明細   |            | 摘要         | 備考         |
|------------|-------------------|------------|------------|------------|------------|------------|------------|
|            |                   | ご利用金額(円)   | 残高         | お支払金額(円)   | お支払回数      |            |            |
| [REDACTED] | [REDACTED]        | [REDACTED] | [REDACTED] | [REDACTED] | [REDACTED] | [REDACTED] | [REDACTED] |
| 8/25       | E T C 秋田南 一大曲 普通車 | 1120       | 1回         | 1120       | 1回         |            |            |
|            | 支払小計              |            |            |            |            |            |            |
|            | 今回のお支払金額総合計       |            |            |            |            |            |            |

E T Cスルーカード 佐藤 正一郎 様

都合上、ご利用分の請求月が異なる場合があります。●ご利用日加盟店利用日ではなくJCB代理店での伝票取扱日等を表示する場合があります。●金額欄の“-”は減額分。●支払区分:1回⇒ジョイント1回払い、2回⇒ジョイント2回払い、3回⇒ジョイント3回払い、3~24⇒ジョイント分割払いの回数、S1⇒ジョイントステップ払い、C1⇒キャッシング1回払い、海C⇒海外キャッシング1回払い。●今回回数:何回目のお支払いかを表示。●法人カードの下4桁は「1\*\*\*1」と表示され、実際のカード番号とは異なります。



政務活動報告書(兼)領収書等貼付用紙

|                         |                |         |          |
|-------------------------|----------------|---------|----------|
| 整理番号                    | 1001           |         |          |
| 支出項目                    | 調査研究費          |         |          |
| 活動内容及び支出内容等             |                |         |          |
| 調査研究のための自家用車(交通費)       |                |         |          |
| 別紙支払証明書                 |                |         |          |
| (領収書等貼付欄)               |                |         |          |
| 支出年月日                   | 2026年3月31日     | 領収書記載金額 | 59,866 円 |
| 按分による支出の場合の記載事項         | 按分の率           |         | 0 %      |
|                         | 按分による政務活動費の支出額 |         | 0 円      |
| 政務活動費を経費の一部に支出した場合の記載事項 | 政務活動費からの一部支出額  |         | 0 円      |
| 政務活動費からの支出額             |                |         | 59,866 円 |

政務活動報告書(兼)領収書等貼付用紙

|                         |                |         |         |
|-------------------------|----------------|---------|---------|
| 整理番号                    | 1002           |         |         |
| 支出項目                    | 調査研究費          |         |         |
| 活動内容及び支出内容等             |                |         |         |
| 調査研究のための自家用車(高速道路利用料金)  |                |         |         |
| 別紙支払証明書                 |                |         |         |
| (領収書等貼付欄)               |                |         |         |
| 支出年月日                   | 2026年3月31日     | 領収書記載金額 | 1,570 円 |
| 按分による支出の場合の記載事項         | 按分の率           |         | 0 %     |
|                         | 按分による政務活動費の支出額 |         | 0 円     |
| 政務活動費を経費の一部に支出した場合の記載事項 | 政務活動費からの一部支出額  |         | 0 円     |
| 政務活動費からの支出額             |                |         | 1,570 円 |

政務活動報告書(兼)領収書等貼付用紙

|                           |                |         |          |
|---------------------------|----------------|---------|----------|
| 整理番号                      | 1003           |         |          |
| 支出項目                      | 調査研究費          |         |          |
| 活動内容及び支出内容等               |                |         |          |
| 県外調査(北海道北広島市ほか)7月7日~9日    |                |         |          |
| 6/9 秋田一新千歳の往復航空券と2泊のパック商品 |                |         |          |
| (領収書等貼付欄)                 |                |         |          |
| 支出年月日                     | 2025年6月9日      | 領収書記載金額 | 93,220 円 |
| 按分による支出の場合の記載事項           | 按分の率           |         | 0 %      |
|                           | 按分による政務活動費の支出額 |         | 0 円      |
| 政務活動費を経費の一部に支出した場合の記載事項   | 政務活動費からの一部支出額  |         | 0 円      |
| 政務活動費からの支出額               |                |         | 93,220 円 |



登録番号: T8010701012863  
請求書番号: 2025-2296-00101

請求書発行日: 2025年6月5日

# 請求書

佐藤 正一郎 様

2025年7月7日~2025年7月9日  
【771883289-022】



株式会社JTB  
秋田支店  
〒010-0921  
秋田市大町3-4-1  
NLP秋田ビル8階  
支店長: 原田 吉啓  
取扱管理者: [Redacted]

毎度、当社をご利用くださりまして、誠にありがとうございます。  
このたびのお取引につきましては、下記のとおりご請求申し上げます。  
2025年6月27日 までに、お支払いいただきますようお願いいたします。  
なお、請求内容につきましてご不明な点がございましたら、請求書受領後  
お早めにご連絡をお願いいたします。

¥93,220\*

※軽減税率対象

| 取引日  | 品名                                  | 単価      | 利用数 | 金額   | 備考              | 消費税 |
|--|-------------------------------------|---------|-----|--|-----------------|-----|
| 7/7  | ご旅行代金として<br>(秋田⇄新千歳往復航空券+2泊宿泊パック商品) | ¥93,220 | 1   | ¥93,220  |                 | 10% |
| 合計   |                                     |         |     | ¥93,220  |                 |     |
| 代金計  |                                     |         |     | (税込)<br>¥93,220  | うち消費税<br>¥8,474 |     |
|  |                                     |         |     | (10%対象)<br>¥93,220   | ¥8,474          |     |
| 【振込先】みずほ銀行 十四号支店<br>普通 2136200<br>株式会社JTB<br>振込手数料は、お客様負担でお願い致します。 |                                     |         |     | 【お問合せ先】株式会社JTB 秋田支店<br>TEL: 018-862-6193<br>担当者名: [Redacted] |                 |     |

政務活動報告書(兼)領収書等貼付用紙

|                           |                |         |           |
|---------------------------|----------------|---------|-----------|
| 整理番号                      | 1004           |         |           |
| 支出項目                      | 調査研究費          |         |           |
| 活動内容及び支出内容等               |                |         |           |
| 県外調査(北海道北広島市ほか)7月7日~9日    |                |         |           |
| 6/26 車借り上げ料(参加者5人で按分) JTB |                |         |           |
| (領収書等貼付欄)                 |                |         |           |
| 支出年月日                     | 2025年6月26日     | 領収書記載金額 | 244,700 円 |
| 按分による支出の場合の記載事項           | 按分の率           |         | 20 %      |
|                           | 按分による政務活動費の支出額 |         | 48,940 円  |
| 政務活動費を経費の一部に支出した場合の記載事項   | 政務活動費からの一部支出額  |         | 0 円       |
| 政務活動費からの支出額               |                |         | 48,940 円  |



政務活動報告書(兼)領収書等貼付用紙

|   |                |         |         |
|---|----------------|---------|---------|
| 整理番号  | 1005           |         |         |
| 支出項目  | 調査研究費          |         |         |
| 活動内容及び支出内容等   |                |         |         |
| 県外調査(北海道北広島市ほか)7月7日~9日  |                |         |         |
| 7/9 秋田空港駐車料金  |                |         |         |
| (領収書等貼付欄)   |                |         |         |
| <p style="text-align: center;"><b>領収書</b><br/><b>秋田空港駐車場</b></p> <p style="text-align: center;">返却された駐車券は<br/>出庫の際必要となります。<br/>必ずお持ちください。</p> <p style="text-align: center;">秋田県 秋田空港管理事務所<br/>TEL: 018-886-3362<br/>T1000020050008<br/>適用消費税率 10%</p> <p style="text-align: center;">25-07-07 09:00</p> <p style="text-align: center;">精算07-09 17:43<br/>駐車時間 2日 8時間43分<br/>駐車料金 2,090円</p> <p style="text-align: center;">割引 0円</p> <p style="text-align: center;">前払 0円<br/>現金 2,090円<br/>釣銭 10円<br/>#4-098125</p> |                |         |         |
| 支出年月日   | 2025年7月9日      | 領収書記載金額 | 2,090 円 |
| 按分による支出の場合の記載事項   | 按分の率           |         | 0 %     |
|   | 按分による政務活動費の支出額 |         | 0 円     |
| 政務活動費を経費の一部に支出した場合の記載事項   | 政務活動費からの一部支出額  |         | 0 円     |
| 政務活動費からの支出額   |                |         | 2,090 円 |

政務活動報告書(兼)領収書等貼付用紙

|                        |       |
|------------------------|-------|
| 整理番号                   | 1006  |
| 支出項目                   | 調査研究費 |
| 活動内容及び支出内容等            |       |
| 県外調査(北海道北広島市ほか)7月7日~9日 |       |
| 7/9 入場料 アイヌ民族文化財団      |       |

(領収書等貼付欄)

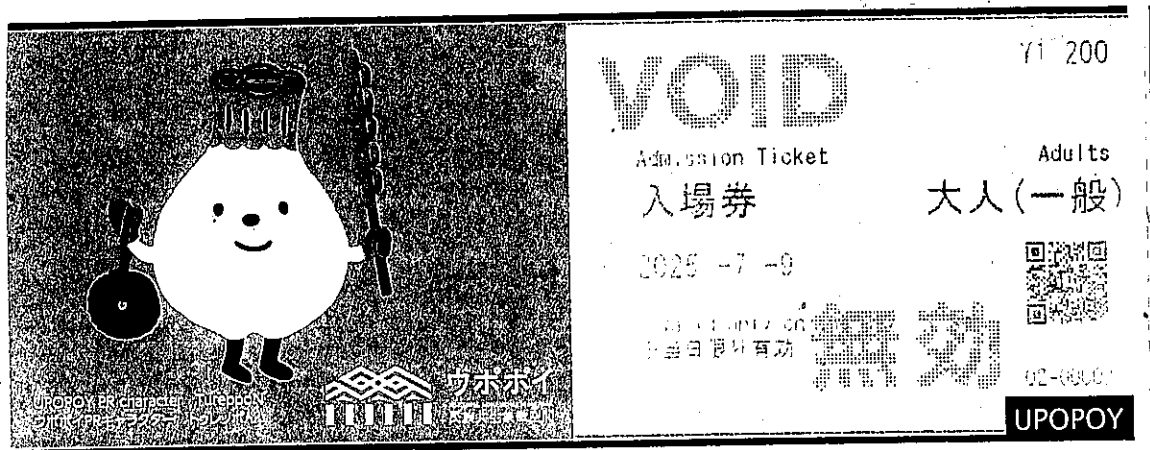

|                         |                |         |         |
|-------------------------|----------------|---------|---------|
| 支出年月日                   | 2025年7月9日      | 領収書記載金額 | 1,200 円 |
| 按分による支出の場合の記載事項         | 按分の率           |         | 0 %     |
|                         | 按分による政務活動費の支出額 |         | 0 円     |
| 政務活動費を経費の一部に支出した場合の記載事項 | 政務活動費からの一部支出額  |         | 0 円     |
| 政務活動費からの支出額             |                |         | 1,200 円 |



領収書 Receipt

※チケット購入代金として

2025. -7. -9 09:08

領収金額  
¥6,000-

公益財団法人アイヌ民族文化財団02-14412

UPOPOY

# 政務活動費による海外・県外活動報告書

会派名又は議員名

佐藤正一郎

|                 |  |            |                                 |
|-----------------|--|------------|---------------------------------|
| 支出項目            | 調査研究費  |            |                                 |
| 活動名称            | 「スポーツ施設や半導体工場の誘致とまちづくり」「ゼロカーボンシティへの挑戦」等に関わる県外調査  |            |                                 |
| 活動年月日           | 2025年7月7日～9日   |            |                                 |
| 日程・概要<br>(詳細別紙) |  | 視察先        | 主な視察内容等                         |
|                 | 7月7日   | 北海道北広島市    | 北広島市役所、エスコンフィールド                |
|                 | 7月8日   | 札幌市、千歳市    | 北海道大学総合博物館、千歳市埋蔵文化財センター、千歳市工業団地 |
|                 | 7月9日   | 白老町、苫小牧市   | 国立アイヌ民族博物館、苫小牧市役所               |
| 目的              | <p>スポーツ施設や半導体工場を誘致して進める北広島市や千歳市のまちづくり現場等を視察するとともに、ゼロカーボンシティへの挑戦を掲げるとも苫小牧市の取組みについて調査する。さらに、北海道の歴史やアイヌ民族の文化に触れて地域の生業への理解を深めること。</p>  |            |                                 |
| 内容・所感           | <p>北広島市・川村裕樹副市長と同市議会・島崎圭介議長と面談し、エスコンフィールドの建設と新たな都市計画について説明を受け、現地を視察。新駅の整備や大学の誘致なども進めており、スポーツ施設が人的交流と新たな人々の定住政策の核となっていることを実感した。</p> <p>北海道大学総合博物館と千歳市埋蔵文化財センターでは、北海道の歴史や縄文遺跡群の展示・公開が行われており、体系的に良く整理され充実した内容となっている。ラピダスの次世代半導体工場をはじめとする千歳市の工業団地の整備状況を視察し、空港や港湾に近い土地の優位性を感じるとともに、何よりも豊富な水資源、広大な敷地、再生可能エネルギーを含めた電力、冷涼な気候などの環境にあることが、半導体などの最先端企業の立地に適していると理解できた。</p> <p>国立アイヌ民俗博物館を視察するとともに、ウエカリチセ（体験交流ホール）では北海道に伝えられてきた歌や踊りの公演を視察して民族共生への理解を深めた。</p> <p>苫小牧市では環境衛生部ゼロカーボン推進室の担当者から、ゼロカーボンシティ宣言と各種の施策、脱炭素先行地域の取組概要、民間企業の取組（施策間連携）について説明を受けた。特に脱炭素先行地エリアの指定、水素やペロブスカイトの実証、CCUS関連やLNG基地の検討など、脱炭素関連事業が企業主体で進められていることを実感した。</p> |            |                                 |
| 経費の内訳           | 内訳   | 領収書記載金額(円) | 主な支出内容等                         |
|                 | 交通費・宿泊費  | 93,220     | 秋田一新千歳間往復航空券・宿泊費はバックで購入         |
|                 | 交通費  | 48,940     | 滞在中（3日間）の車借り上げ料                 |
|                 | 交通費  | 4,440      | 自家用車使用（自宅—秋田空港）別紙支払証明書          |
|                 | その他  | 1,200      | 国立アイヌ民族博物館入場料                   |
|                 | その他  | 2,090      | 秋田空港駐車料金                        |
|                 | 合計   | 149,890    |                                 |
| 政務活動費からの支出額(円)  | 149,890  |            |                                 |

「スポーツ施設や半導体工場の誘致とまちづくり」  
「ゼロカーボンシティへの挑戦」等に関わる県外調査

目的 スポーツ施設や半導体工場を誘致して進める北広島市や千歳市のまちづくりの現場を視察するとともに、「ゼロカーボンシティへの挑戦」を掲げる苫小牧市の取組みについて調査する。さらに、北海道の歴史やアイヌ民族の文化に触れて地域の生業への理解を深めること。

日程

1日目 7月7日(月) 秋田空港集合 9:20

秋田空港発 10:00 (ANA 1831) 11:05 新千歳空港着  
(専用車で移動・42km 途中で昼食)

13:30~16:00 (北広島市)

北広島市役所・川村裕樹副市長、同市議会議長・島崎圭介議長と面談

「エスコンフィールドHOKKAIDO」で調査

16:00~ (専用車で札幌市内へ移動・21km)

札幌市内に宿泊 (ANA クラウンホテル札幌)

2日目 7月8日(火) 宿舎発 9:30 (専用車で移動)

10:00~11:00

「北海道大学総合博物館」視察

(専用車で移動・42km 途中で昼食)

13:00~14:00

「千歳市埋蔵文化財センター」で調査 (千歳市内)

(専用車で移動・7km)

世界遺産縄文遺跡群「キウス周提墓群」視察 (千歳市内)

(専用車で移動・14km)

15:00~16:00

「ラピダス半導体工場」等工業団地の整備状況等を調査 (千歳市)

16:00~ (専用車で苫小牧市へ移動・25km)

苫小牧市内に宿泊 (スマイルホテル苫小牧)

3日目 7月9日(水) 宿舎発 8:30 (専用車で移動・22km)

9:00~11:00

「国立アイヌ民族博物館」視察 (白老町)

(専用車で移動・22km 途中で昼食)

13:30~14:30

「ゼロカーボンシティへの挑戦」で調査 (苫小牧市役所)

(専用車で移動・24km)

15:30 新千歳空港到着

新千歳空港発 16:40 (ANA 1832) 17:40 秋田空港着

政務活動報告書(兼)領収書等貼付用紙

|                          |       |
|--------------------------|-------|
| 整理番号                     | 1007  |
| 支出項目                     | 調査研究費 |
| 活動内容及び支出内容等              |       |
| 秋田県森林・林業・林産業活性化推進議員の会負担金 |       |
| 7/18 負担金                 |       |
| (領収書等貼付欄)                |       |

領 収 書

金 4,000 円也

ただし、令和7年度分 秋田県森林・林業・林産業活性化推進議員の会負担金として、上記金額を受領いたしました。

令和7年7月18日

みらい

佐藤 正一郎 様

秋田県森林・林業・林産業活性化推進議員の会

会長 川口



|                         |                |         |         |
|-------------------------|----------------|---------|---------|
| 支出年月日                   | 2025年7月18日     | 領収書記載金額 | 4,000 円 |
| 按分による支出の場合の記載事項         | 按分の率           |         | 0 %     |
|                         | 按分による政務活動費の支出額 |         | 0 円     |
| 政務活動費を経費の一部に支出した場合の記載事項 | 政務活動費からの一部支出額  |         | 0 円     |
| 政務活動費からの支出額             |                |         | 4,000 円 |

# 領 収 書

金 1,000 円也

ただし、令和7年度会費（令和7年8月分）  
として、上記金額を受領いたしました。

令和7年8月21日

みらい

佐藤 正一郎 様

秋田県議会情報化推進議員連盟

会長 加藤 鉦



# 領 収 書

金 1,000 円也

ただし、令和7年度会費（令和7年9月分）  
として、上記金額を受領いたしました。

令和7年9月19日

みらい

佐藤 正一郎 様

秋田県議会情報化推進議員連盟

会長 加藤 鉦



# 領 収 書

金 1,000 円也

ただし、令和7年度会費（令和7年10月分）  
として、上記金額を受領いたしました。

令和7年10月21日

みらい

佐藤 正一郎 様

秋田県議会情報化推進議員連盟

会長 加藤 鉦

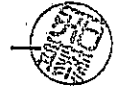

政務活動報告書(兼)領収書等貼付用紙

|                  |       |
|------------------|-------|
| 整理番号             | 1008  |
| 支出項目             | 調査研究費 |
| 活動内容及び支出内容等      |       |
| 秋田県議会情報化推進議員連盟会費 |       |
| 月額1000円×7月～10月   |       |
| (領収書等貼付欄)        |       |

領 収 書

金 1,000 円也

ただし、令和7年度会費（令和7年7月分）  
として、上記金額を受領いたしました。

令和7年7月18日

みらい

佐藤 正一郎 様

秋田県議会情報化推進議員連盟

会長 加藤 鉦一



|                         |                |         |         |
|-------------------------|----------------|---------|---------|
| 支出年月日                   | 2025年10月21日    | 領収書記載金額 | 4,000 円 |
| 按分による支出の場合の記載事項         | 按分の率           |         | 0 %     |
|                         | 按分による政務活動費の支出額 |         | 0 円     |
| 政務活動費を経費の一部に支出した場合の記載事項 | 政務活動費からの一部支出額  |         | 0 円     |
| 政務活動費からの支出額             |                |         | 4,000 円 |

政務活動報告書(兼)領収書等貼付用紙

|                         |       |
|-------------------------|-------|
| 整理番号                    | 3001  |
| 支出項目                    | 広聴広報費 |
| 活動内容及び支出内容等             |       |
| 県議会報告「みらい(第5号)」印刷費      |       |
| 9/2 印刷費(増刷分6,000部)A4・4頁 |       |

(領収書等貼付欄)

|   |           |  |    |      |           |           |          |  |  |  |  |  |  |   |  |   |   |    |
|---|-----------|--|----|------|-----------|-----------|----------|--|--|--|--|--|--|---|--|---|---|----|
| <b>領 収 書</b>  |           | 令和 7年 9月 2日  |    |      |           |           |          |  |  |  |  |  |  |   |  |   |   |    |
| 佐藤 正一郎 様  |           |  |    |      |           |           |          |  |  |  |  |  |  |   |  |   |   |    |
| 右記金額正に領収致しました   | 金額        | <table border="1" style="margin: auto;"> <tr> <td style="width: 10%; text-align: center;">百万</td> <td style="width: 10%;"></td> <td style="width: 10%; text-align: center;">千</td> <td style="width: 10%;"></td> <td style="width: 10%; text-align: center;">円</td> <td style="width: 10%;"></td> <td style="width: 10%;"></td> <td style="width: 10%;"></td> </tr> <tr> <td></td> <td></td> <td></td> <td style="text-align: center;">7</td> <td></td> <td style="text-align: center;">9</td> <td style="text-align: center;">2</td> <td style="text-align: center;">00</td> </tr> </table> | 百万 |      | 千         |           | 円        |  |  |  |  |  |  | 7 |  | 9 | 2 | 00 |
| 百万  |           | 千  |    | 円    |           |           |          |  |  |  |  |  |  |   |  |   |   |    |
|   |           |  | 7  |      | 9         | 2         | 00       |  |  |  |  |  |  |   |  |   |   |    |
|   |           | 但し 県議会報告「みらい」第5号 印刷代と17  |    |      |           |           |          |  |  |  |  |  |  |   |  |   |   |    |
| <table border="1" style="width: 100%;"> <tr> <td style="width: 50%;">内訳</td> <td></td> </tr> <tr> <td>税抜金額</td> <td style="text-align: right;">¥ 72,000-</td> </tr> <tr> <td>消費税等(10%)</td> <td style="text-align: right;">¥ 7,200-</td> </tr> </table> |           | 内訳   |    | 税抜金額 | ¥ 72,000- | 消費税等(10%) | ¥ 7,200- | <p><b>(有)高野写真印刷</b></p> <p>代表取締役 高野正記<br/>                 秋田県由利本荘市石脇字石脇69の1<br/>                 電話 (0184) (22)-7456 (代)<br/>                 登録番号 T9410002006755</p> |  |  |  |  |  |   |  |   |   |    |
| 内訳  |           |  |    |      |           |           |          |  |  |  |  |  |  |   |  |   |   |    |
| 税抜金額  | ¥ 72,000- |  |    |      |           |           |          |  |  |  |  |  |  |   |  |   |   |    |
| 消費税等(10%)   | ¥ 7,200-  |  |    |      |           |           |          |  |  |  |  |  |  |   |  |   |   |    |

|                         |                |         |          |
|-------------------------|----------------|---------|----------|
| 支出年月日                   | 2025年9月2日      | 領収書記載金額 | 79,200 円 |
| 按分による支出の場合の記載事項         | 按分の率           |         | 0 %      |
|                         | 按分による政務活動費の支出額 |         | 0 円      |
| 政務活動費を経費の一部に支出した場合の記載事項 | 政務活動費からの一部支出額  |         | 0 円      |
| 政務活動費からの支出額             |                |         | 79,200 円 |

きりとり

# 請求書

伝票番号 第

(有)高野写真印刷

代表取締役 高野

佐藤 正一郎 様

〒015-0011 秋田県由利本荘市石脇字石脇69-1

TEL 0184 (22) 7 4 5 6 (代) FAX (22) 7 4 6 8

登録番号 T9-4100-0200-6755

令和 7 年 8 月 30 日

下記の通り請求いたします。

|      |           |             |            |      |              |
|------|-----------|-------------|------------|------|--------------|
| 取引銀行 | 羽後信用金庫 本店 | 普通預金 000683 | J A 秋田しんせい | 本荘支店 | 普通預金 1362898 |
|      | 秋田銀行 本荘支店 | 普通預金 372722 | 北都銀行       | 本荘支店 | 普通預金 6025670 |

| 品名                                  | 数  | 量      | 単価 | 金額      |
|-------------------------------------|----|--------|----|---------|
| 県議会会報「みらい」第5号<br>佐藤正一郎様分(A4:4頁) 印刷代 | 4頁 | 6,000部 | 12 | ¥72,000 |

|                |
|----------------|
| 印刷計<br>16,000部 |
|----------------|

|         |          |
|---------|----------|
| 税 抜 金 額 | ¥ 72,000 |
|---------|----------|

|             |         |
|-------------|---------|
| 消 費 税 (10%) | ¥ 7,200 |
|-------------|---------|

|          |          |
|----------|----------|
| 合 計 (税込) | ¥ 79,200 |
|----------|----------|

政務活動報告書(兼)領収書等貼付用紙

|                          |       |
|--------------------------|-------|
| 整理番号                     | 3002  |
| 支出項目                     | 広聴広報費 |
| 活動内容及び支出内容等              |       |
| 県議会報告「みらい(第6号)」印刷費       |       |
| 2/12 印刷費(増刷分6,000部)A4・4頁 |       |

(領収書等貼付欄)

|  |   |   |    |   |   |   |    |     |
|--|---|---|----|---|---|---|----|-----|
| <b>領 収 書</b>   |   | 令和 8 年 2 月 12 日   |    |   |   |   |    |     |
| 佐藤 正一郎 様   |   |   |    |   |   |   |    |     |
| 右記金額正に領収致しました  | 金額  | <table border="1" style="width: 100%; border-collapse: collapse;"> <tr> <td style="text-align: center;">百万</td> <td style="text-align: center;">千</td> <td style="text-align: center;">円</td> </tr> <tr> <td style="text-align: center;">/</td> <td style="text-align: center;">79</td> <td style="text-align: center;">200</td> </tr> </table> | 百万 | 千 | 円 | / | 79 | 200 |
| 百万   | 千   | 円   |    |   |   |   |    |     |
| /  | 79  | 200   |    |   |   |   |    |     |
| 但し 県議会報告「みらい」第6号 印刷代 17  |   |   |    |   |   |   |    |     |
|  内訳<br>税抜金額 / 72,000-<br>消費税等(10%) / 7,200- | <b>(有)高野写真印刷</b><br>代表取締役 高野正記<br>秋田県由利本荘市石脇字石脇69-1<br>電話 (0184) (22)-7456 (代)<br>登録番号 T9410002006755 |   |    |   |   |   |    |     |

|                         |                |         |          |
|-------------------------|----------------|---------|----------|
| 支出年月日                   | 2026年2月12日     | 領収書記載金額 | 79,200 円 |
| 按分による支出の場合の記載事項         | 按分の率           |         | 0 %      |
|                         | 按分による政務活動費の支出額 |         | 0 円      |
| 政務活動費を経費の一部に支出した場合の記載事項 | 政務活動費からの一部支出額  |         | 0 円      |
| 政務活動費からの支出額             |                |         | 79,200 円 |

きりとり

請求書

伝票番号 第

(有)高野写真印刷

代表取締役 高野

佐藤 正一郎

様

〒015-0011 秋田県由利本荘市石脇字石脇69-1  
TEL 0184(22)7456(代) FAX (22)7468  
登録番号 T9-4100-0200-6755

令和 8 年 2 月 10 日

下記の通り請求いたします。

取引銀行 羽後信用金庫 本店 普通預金 000683 JA秋田しんせい 本荘支店 普通預金 1362898  
秋田銀行 本荘支店 普通預金 372722 北都銀行 本荘支店 普通預金 6025670

| 品名                                 | 数 | 量       | 単価 | 金額      |
|------------------------------------|---|---------|----|---------|
| 県議会会報「みらい」第6号<br>佐藤正一郎様分(A4:4頁)印刷代 | 4 | 6,000 部 | 12 | ¥72,000 |

|                |            |          |
|----------------|------------|----------|
| 印刷計<br>16,000部 | 税 抜 金 額    | ¥ 72,000 |
|                | 消 費 税(10%) | ¥ 7,200  |
|                | 合 計(税込)    | ¥ 79,200 |

政務活動報告書(兼)領収書等貼付用紙

|                         |       |
|-------------------------|-------|
| 整理番号                    | 3003  |
| 支出項目                    | 広聴広報費 |
| 活動内容及び支出内容等             |       |
| 県議会報告「みらい(第5号)」新聞折込料    |       |
| 湯沢市雄勝郡内の新聞販売店12店(9370部) |       |

(領収書等貼付欄)

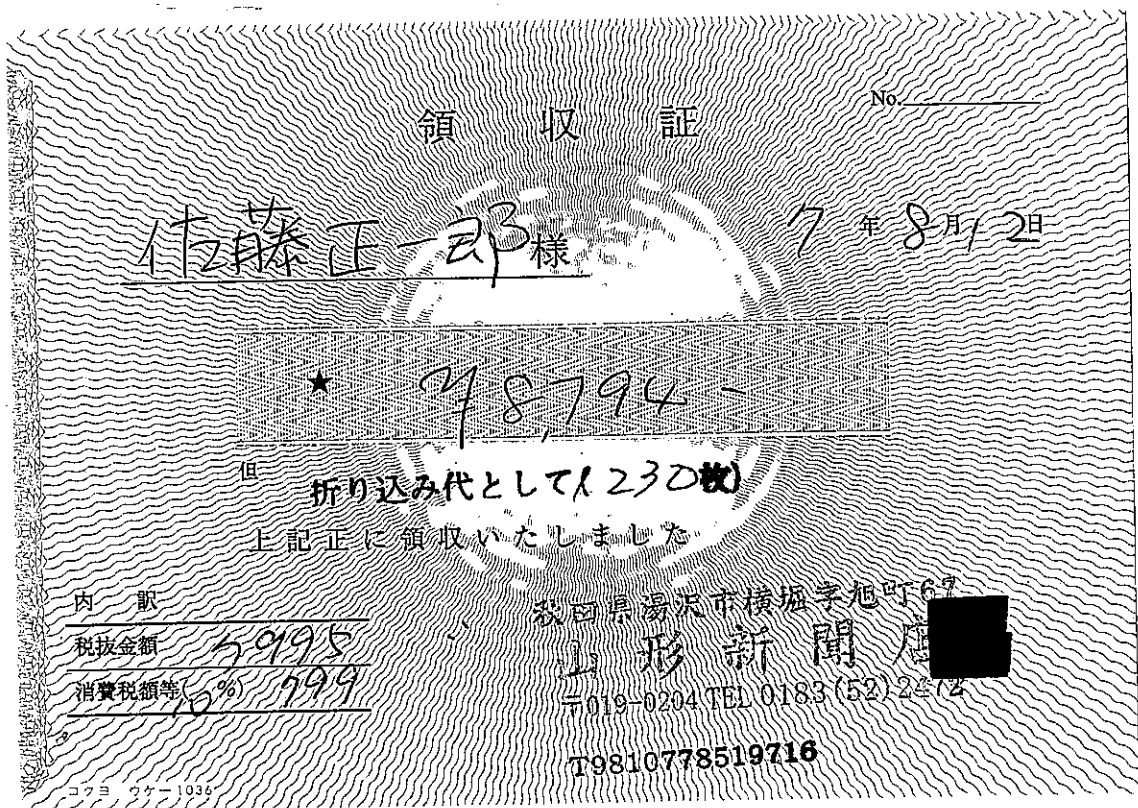

|                         |            |                |          |
|-------------------------|------------|----------------|----------|
| 支出年月日                   | 2025年8月21日 | 領収書記載金額        | 67,639 円 |
| 按分による支出の場合の記載事項         |            | 按分の率           | 0 %      |
|                         |            | 按分による政務活動費の支出額 | 0 円      |
| 政務活動費を経費の一部に支出した場合の記載事項 |            | 政務活動費からの一部支出額  | 0 円      |
| 政務活動費からの支出額             |            |                | 67,639 円 |

領収証 佐藤正一郎様 No. \_\_\_\_\_

|          |                      |
|----------|----------------------|
| 金額       | ¥5,005               |
| 内訳       | 但 振込代 700 枚          |
| 現金       |                      |
| 小切手      | 7年8月12日 上記正に領収いたしました |
| 手形       |                      |
| 消費税額等(%) |                      |
| 消費税額等(%) |                      |

〒012-0061 秋田県湯沢市松崎字八幡林144  
秋田魁新報山田専売所

登録番号 T2810978650509 TEL 0183(73)5534  
FAX 0183(73)5562

GR266324

領収証

27年8月12日

佐藤正一郎様

★ 金額 ¥3,460

但 子32440枚と02

上記正に領収いたしました

〒012-0104 秋田県湯沢市駒形町字八面地沢1-1  
石田新聞

TEL 0183-62-2511

GR1114

領収証 No. \_\_\_\_\_

佐藤正一郎様 27年8月12日

★ 金額 22,200

但 振込代と07 (200枚分)

上記正に領収いたしました

内訳

税抜金額

消費税額等(%)

秋田県湯沢市下院内  
由利新聞店

T1810052449590

27年 9月 10日

領 収 証

登録番号 T 4810285784725

鈴木義廣

佐藤正一郎様

7年8月12日

\*7,450.4

但 折込料602

18A

上記正に領収いたしました

内 訳 620 x 6.5A  
税抜金額 4095  
消費税額等(6%) 409

秋田県雄勝郡羽後町字三輪16-11

秋田魁新報三輪専売所

〒012-1100 電話(0183)62-1674

FAX(0183)62-1928

コクヨ ウケ-78

領 収 証

佐藤正一郎様

No. \_\_\_\_\_

\* ¥15,872

但 折込料(2150枚 x 6.5A)602

2025年8月14日 上記正に領収いたしました

|    |    |          |
|----|----|----------|
| 内訳 | 税率 | 金額(税抜税込) |
|    |    | 10775    |
|    | %  | 消費税額等    |
|    |    | 1377     |
|    | 税率 | 金額(税抜税込) |
|    |    |          |
|    | %  | 消費税額等    |
|    |    |          |

取 入  
印 紙

〒012-1131 秋田県雄勝郡羽後町字三輪16-11  
秋田魁新報三輪専売所  
TEL 0183(62)0763

コクヨ ウケ-1097

登録番号 T6810060812238

領 収 証

佐藤正一郎様

No. \_\_\_\_\_

金額 ¥7,150

但 折込料1000枚

7年8月15日 上記正に領収いたしました

内 訳  
現金  
小切手  
手形

取 入  
印 紙

阿部新聞店

所長 阿部 義廣

〒012-1100 秋田県雄勝郡羽後町字南西馬音内110-3  
TEL 0183(62)1271 FAX 0183(62)0390

コクヨ ウケ-890

T2810602005800

領 収 証

佐藤 正一郎 様 No. \_\_\_\_\_

★ ¥ 9,652 -

但し 9/19 秋田魁新報にて 1050枚

7年 9月 16日 上記正に領収いたしました

収 入  
印 紙

|    |    |          |
|----|----|----------|
| 内訳 | 税率 | 金額(税抜税込) |
|    | %  | 消費税額等    |
|    | 税率 | 金額(税抜税込) |
|    | %  | 消費税額等    |

株式会社 ライブサポート  
秋田魁新報川連販売所

〒012-0105 秋田県湯沢市川連町字平城下12-3

コダマ ウケ-1097

登録番号 T6410001012518

領 収 証

No. \_\_\_\_\_

佐藤 正一郎 殿

平成 2025年 8月 15日

受領金額 ¥ 4620

印  
紙

\*但し 集成三頼折入料 17

\*内 訳

|      |         |
|------|---------|
| 折込日  | 8月 20日  |
| 折込枚数 | 600 枚   |
| 単 価  | 7円 00 銭 |
| 折込料  | 4200 円  |
| 消費 税 | 420 円   |

上記金額正に領収いたしました。

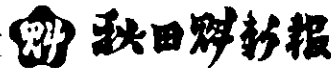

登録番号: T6410001012740

十文字

株式会社 秋田さきがけ販売

〒019-0527  
秋田県横手市十

十文字・増田販売所

TEL (0182) 42-4242(代) TEL (0182) 45-4545(代) TEL (0183) 78-5454(代)  
FAX (0182) 42-4444 FAX (0182) 45-3333 FAX (0183) 78-5457

取扱者印



領 収 証

佐藤 正一郎様 R7年 8月 16日

★ 7715.-

但 千33折込料代とて 100枚 x 6.5  
+税  
上記正に領収いたしました

内 訳 秋田県湯沢市下院内字常盤町124

|     |           |                                |
|-----|-----------|--------------------------------|
| 税率  | 金額(税抜・税込) | 柴田新聞店                          |
| 10% | 消費税額等     |                                |
| 税率  | 金額(税抜・税込) | 〒019-1112 TEL&FAX 0183-52-3753 |
| 8%  | 消費税額等     | 登録番号                           |

領 収 証

佐藤 正一郎

様 No.

★ 7645.-

|           |   |
|-----------|---|
| 内 訳       |   |
| 現金        |   |
| 小切手       | / |
| 手形        | / |
| 消費税額等( %) |   |

但 折込料 90枚  
R7年 8月 17日 上記正に領収いたしました

湯沢市西愛宕町6-25  
河北新報湯沢専売所  
所長 大須賀  
電話 0183-72-34

収入印紙

領 収 証

佐藤 正一郎

様 No.

金額

75720

|           |   |
|-----------|---|
| 内 訳       |   |
| 現金        |   |
| 小切手       | / |
| 手形        | / |
| 消費税額等( %) |   |

但 折込料代とて (800枚)  
R7年 8月 21日 上記正に領収いたしました

〒011-0045 秋田県秋田市飯島緑丘町1-1  
KNサービス合同会社  
TEL 018-846-9773 FAX 018-846-9773

収入印紙

登録番号: T7410003002689

政務活動報告書(兼)領収書等貼付用紙

|                                   |                |         |          |
|-----------------------------------|----------------|---------|----------|
| 整理番号                              | 3004           |         |          |
| 支出項目                              | 広聴広報費          |         |          |
| 活動内容及び支出内容等                       |                |         |          |
| ホームページサーバホスティング代、ドメイン年間維持手数料      |                |         |          |
| サーバホスティング@1000円×12カ月、年間維持手数料2000円 |                |         |          |
| (領収書等貼付欄)                         |                |         |          |
| 支出年月日                             | 2025年10月29日    | 領収書記載金額 | 15,400 円 |
| 按分による支出の場合の記載事項                   | 按分の率           |         | 50 %     |
|                                   | 按分による政務活動費の支出額 |         | 7,700 円  |
| 政務活動費を経費の一部に支出した場合の記載事項           | 政務活動費からの一部支出額  |         | 0 円      |
| 政務活動費からの支出額                       |                |         | 7,700 円  |





政務活動報告書(兼)領収書等貼付用紙

|                    |       |
|--------------------|-------|
| 整理番号               | 3005  |
| 支出項目               | 広聴広報費 |
| 活動内容及び支出内容等        |       |
| 県議会報告会案内文書等郵送代     |       |
| 96円×894通、110円×148通 |       |

(領収書等貼付欄)

**領収書**

佐藤 正一郎 様

[別納引受]  
区内特別基(定) 16.0g  
@96 243通 ¥23,328

小計 ¥23,328

郵便物引受合計通数 243通  
課税計(10%) ¥23,328  
(内消費税等(10%) ¥2,120)  
非課税計 ¥0

合計 ¥23,328  
お預り金額 ¥23,528  
おつり ¥200

**領収書**

佐藤 正一郎 様

[別納引受]  
第一種定形 16.5g  
@110 146通 ¥16,060

小計 ¥16,060

郵便物引受合計通数 146通  
課税計(10%) ¥16,060  
(内消費税等(10%) ¥1,460)  
非課税計 ¥0

合計 ¥16,060  
お預り金額 ¥20,100  
おつり ¥4,040

**領収書**

佐藤 正一郎 様

[別納引受]  
区内特別基(定) 16.5g  
@96 651通 ¥62,496

小計 ¥62,496

第一種定形 16.0g  
@110 2通 ¥220

小計 ¥220

郵便物引受合計通数 653通  
課税計(10%) ¥62,716  
(内消費税等(10%) ¥5,701)  
非課税計 ¥0

合計 ¥62,716  
お預り金額 ¥65,720  
おつり ¥3,004

印紙税申告納  
付につき廻町  
税務署承認済

|                         |                |         |           |
|-------------------------|----------------|---------|-----------|
| 支出年月日                   | 2025年12月15日    | 領収書記載金額 | 102,104 円 |
| 按分による支出の場合の記載事項         | 按分の率           |         | 0 %       |
|                         | 按分による政務活動費の支出額 |         | 0 円       |
| 政務活動費を経費の一部に支出した場合の記載事項 | 政務活動費からの一部支出額  |         | 0 円       |
| 政務活動費からの支出額             |                |         | 102,104 円 |

政務活動報告書(兼)領収書等貼付用紙

|                           |       |
|---------------------------|-------|
| 整理番号                      | 3006  |
| 支出項目                      | 広聴広報費 |
| 活動内容及び支出内容等               |       |
| 県議会報告「みらい(第6号)」新聞折込料      |       |
| 湯沢市雄勝郡内の新聞販売店14店 (16060部) |       |

(領収書等貼付欄)

領収証 佐藤正一郎 様 No. \_\_\_\_\_

★ 15,372 -

但し 47-2150 秋×6.5 折込料 登録番号 T6810060812238

2026年1月6日 上記正に領収いたしました。登録番号 \_\_\_\_\_

|    |     |            |
|----|-----|------------|
| 内訳 | 税率  | 金額(税抜/税込)  |
|    |     | 13995      |
|    | 10% | 消費税額等 1399 |
|    |     | 金額(税抜/税込)  |
|    | %   | 消費税額等      |

収入印紙

〒012-1131 秋田県西内郡内田28  
秋田県・庄内・日産・スズキ  
矢野新聞店  
TEL 0133-(82)0761

コクヨ ワケ-1097

|                         |                |         |           |
|-------------------------|----------------|---------|-----------|
| 支出年月日                   | 2026年1月8日      | 領収書記載金額 | 115,129 円 |
| 按分による支出の場合の記載事項         | 按分の率           |         | 0 %       |
|                         | 按分による政務活動費の支出額 |         | 0 円       |
| 政務活動費を経費の一部に支出した場合の記載事項 | 政務活動費からの一部支出額  |         | 0 円       |
| 政務活動費からの支出額             |                |         | 115,129 円 |

領 収 証

No. \_\_\_\_\_

佐藤正一郎様

8年1月6日

\* ¥ 4,504  
但 折込料422

1/8 (A)

上記正に領収いたしました

内 訳 30X6.5A

税抜金額 4504

消費税額等 (%)

登録番号 T 4810285784725

鈴木義廣

秋田県雄勝郡羽後町字三輪16-1-1

秋田魁新報三輪専売所

〒012-1100 電話 (0183)62-1928  
FAX (0183)62-1928

領 収 証

佐藤正一郎様

No. \_\_\_\_\_

金額 77150

収 入

印 紙

内 訳

現金

小切手

手形

但 折込代 1000枚

8年1月6日 上記正に領収いたしました

阿部新聞店

所長 阿部 吉男

〒012-1100 秋田県雄勝郡羽後町字南西馬音内110-3  
TEL 0183(62)1271 FAX 0183(62)0390

係印

消費税額等 (%)

T2810602005800

領 収 証

佐藤正一郎様

No. \_\_\_\_\_

金額 ¥ 77150

収 入

印 紙

内 訳

現金

小切手

手形

但 折込代 1000枚

8年1月6日 上記正に領収いたしました

〒012-0061

秋田県湯沢市松岡字八幡林144

佐藤新聞店

消費税額等 (%)

TEL 0183(73)5533  
FAX 0183(73)5532  
T2810978660509

領収証 佐藤 正一郎 様 No. 25

金額 12298-

内 訳  
 現金 12298  
 小 切 手  
 手 形  
 消費税額等(10%) 1118  
 消費税額等(%)

但 1/8 x 折込料として(消費税込)  
 2026年1月6日 上記正に領収いたしました  
 有限会社 栄 伸  
 秋田魁新報湯沢北販売所  
 秋田県湯沢市字大島89番地10  
 TEL 0183-72-8800

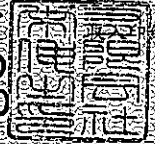

登録番号 T2410002008089

QR266325

領収証 佐藤 正一郎 様 No. \_\_\_\_\_

★ 11,440 -

但 1/8 折込料として(消費税込) 1,600円  
 R8年1月6日 上記正に領収いたしました

収 入  
 印 紙

|    |    |          |
|----|----|----------|
| 内訳 | 税率 | 金額(税抜税込) |
|    | %  | 消費税額等    |
|    | 税率 | 金額(税抜税込) |
|    | %  | 消費税額等    |

〒012-0033 秋田県湯沢市清水町2-4-5  
 合同会社 藤 真  
 TEL:0183-72-9000 FAX:0183-72-9001  
 登録番号: T5410003002781



D211R18

領収証 佐藤 正一郎 様 No. \_\_\_\_\_

★ 79,066 -

但 1/8 折込料として(消費税込) 10,000円  
 R8年1月6日 上記正に領収いたしました 登録番号 T6410001012518

収 入  
 印 紙

|    |    |          |
|----|----|----------|
| 内訳 | 税率 | 金額(税抜税込) |
|    | %  | 消費税額等    |
|    | 税率 | 金額(税抜税込) |
|    | %  | 消費税額等    |

株式会社 ライブサポート  
 秋田魁新報湯沢南販売所  
 〒012-0855 秋田県湯沢市愛宕町3丁目10-4  
 TEL 0183-78-1770 FAX 0183-78-1772

コクヨ 17ケ-1097

領 収 証

佐藤 正一郎 様

No. \_\_\_\_\_

★ ¥ 2,652-

但 1月8日振込にて (R80A)

8年 月 6日 上記正に領収いたしました 登録番号 T6410001012518

|    |    |          |
|----|----|----------|
| 内訳 | 税率 | 金額(税抜税込) |
|    | %  | 消費税額等    |
|    | 税率 | 金額(税抜税込) |
|    | %  | 消費税額等    |

収 入  
印 紙

コクヨ ウケ-1097

株式会社 ライブサポート  
秋田魁新報川達販売所  
〒012-0105 秋田県湯沢市川達町字平城下12-3

領 収 証

佐藤 正一郎 様

No. \_\_\_\_\_

金額

¥ 8,794-

|            |      |
|------------|------|
| 内 訳        |      |
| 現金         |      |
| 小切手        | /    |
| 手形         | /    |
|            | 7995 |
| 消費税額等(10%) | 799  |

但 振込行に1230枚戻りして (収入印紙)

8年 1 月 6日 上記正に領収いたしました

〒019-0204  
秋田県湯沢市横堀字白銀町64-3

秋 田 魁 新 報  
横堀販売所

TEL 0183-56-5130  
FAX 0183-56-5133

コクヨ ウケ-92

領 収 証

No. \_\_\_\_\_

佐藤 正一郎 様

R8年 1 月 6 日

★ ¥ 2,002-

但 行振込入金 2002年1月6日

上記正に領収いたしました

|          |  |
|----------|--|
| 内 訳      |  |
| 税抜金額     |  |
| 消費税額等(%) |  |

秋田県湯沢市下陸内  
由利新聞社  
T1810052448590

コクヨ ウケ-1036

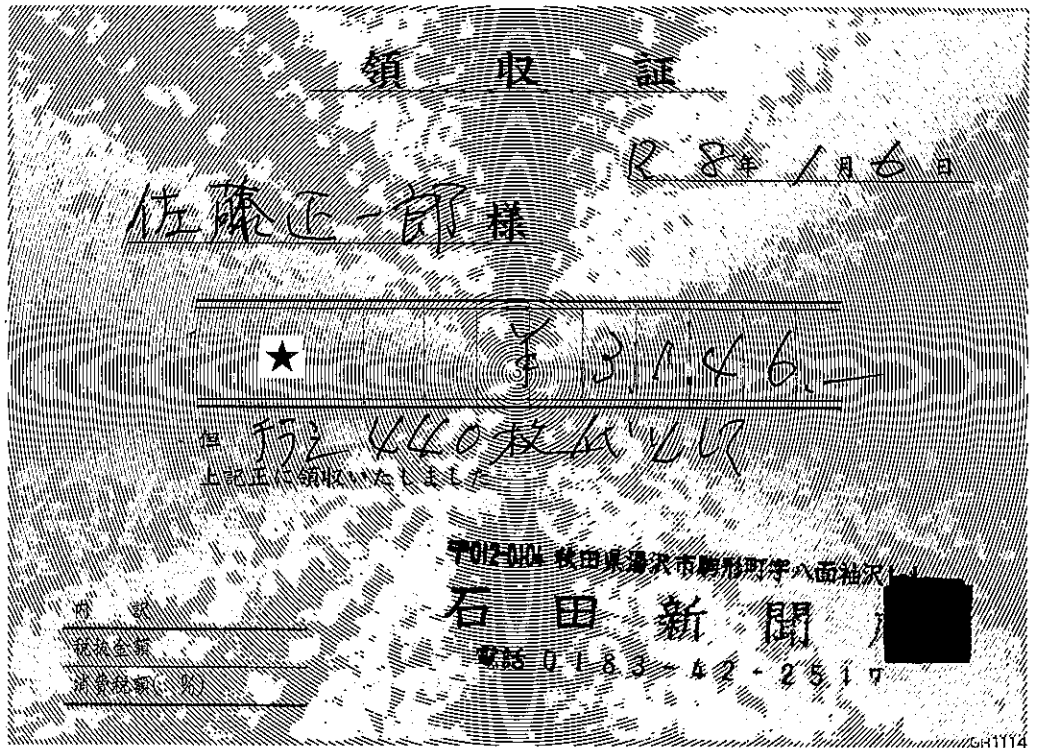

領 収 証

No. \_\_\_\_\_  
8年 1月 6日

佐藤正一郎様

登録番号 75410002013268

¥ 14,371

但 千円折込代として(2010枚)  
上記正に領収いたしました

|     |                    |
|-----|--------------------|
| 内 訳 |                    |
| 税率  | 金額<br>(税込) 14,371- |
| 10% | 消費税額等 1,437-       |
| 税率  | 金額<br>(税込) 15,808- |
| %   | 消費税額等              |

読売新聞・日経新聞・朝日新聞  
湯沢サービスセンター  
〒012-0855 湯沢市愛宕町3-11-6  
TEL・FAX 0183(72)1205

T443 000 1067 140

# 領 収 証

No. \_\_\_\_\_

平成 <sup>2026</sup> 年 1 月 6 日

佐藤正一郎 殿

印

紙

受領金額 ￥4235

\*内 訳

|      |       |
|------|-------|
| 折込日  | 1月8日  |
| 折込枚数 | 550枚  |
| 単 価  | 7円00銭 |
| 折込料  | 3850円 |
| 消費税  | 385円  |

\*但 し 東三瀬指定折込代  
として

上記金額正に領収いたしました。



〒019-0509  
秋田県横手市十文字町梨木羽場下66-1  
株式会社 Growthプラス  
代表取締役 加賀谷 健  
TEL 0182-23-6464



取扱者印



領 収 証

佐藤正一郎 様

No. \_\_\_\_\_

金額

¥5,649 -

内 訳

現金

小切手

手形

消費税額等 ( % )

但 折込代金として (790枚)

R8 年 1 月 8 日 上記正に領収いたしました

〒011-0915 秋田県秋田市飯島緑丘町

KNサービス合同会社

TEL 018-846-9773 FAX 018-846-9773

登録番号 : T7410003002689

収入印紙



政務活動報告書(兼)領収書等貼付用紙

|                 |       |
|-----------------|-------|
| 整理番号            | 3007  |
| 支出項目            | 広聴広報費 |
| 活動内容及び支出内容等     |       |
| 意見募集アンケートはがき返信料 |       |
| 1~2月 料金後納分      |       |

(領収書等貼付欄)

|  |   |  |  |
|--|---|--|--|
| 通常払込料金<br>加入者負担  |   | 振替払込請求書<br>兼受領証                              |  |
| 00180  | 3 | 901196                                       |  |
| 加入者名<br>日本郵便株式会社   |   |  |  |
| 金額<br>千 百 十 万 千 百 十 円<br>1 9 3 1 4   |   |  |  |
| <input checked="" type="checkbox"/> 依頼人住所氏名<br>012-1242 秋田県雄勝郡 羽後町上米字上野3<br>3 佐藤 正一郎 様 |   |  |  |
| 料<br>金   |   | 日 附 印<br>08-01-15<br>T501000111<br>2730 ユウちょ |  |
| 備<br>考   |   | 現金扱<br>(86079) N94140002                     |  |
| この受領証は、大切に保管してください。  |   |  |  |

|  |   |  |  |
|--|---|--|--|
| 通常払込料金<br>加入者負担  |   | 振替払込請求書<br>兼受領証                              |  |
| 00180  | 3 | 901196                                       |  |
| 加入者名<br>日本郵便株式会社   |   |  |  |
| 金額<br>千 百 十 万 千 百 十 円<br>2 0 7 5 7   |   |  |  |
| <input checked="" type="checkbox"/> 依頼人住所氏名<br>012-1242 秋田県雄勝郡 羽後町上米字上野3<br>3 佐藤 正一郎 様 |   |  |  |
| 料<br>金   |   | 日 附 印<br>08-02-16<br>T501000111<br>2730 ユウちょ |  |
| 備<br>考   |   | 現金扱<br>(86079) N94170001                     |  |
| この受領証は、大切に保管してください。  |   |  |  |

|                         |                |         |          |
|-------------------------|----------------|---------|----------|
| 支出年月日                   | 2026年2月16日     | 領収書記載金額 | 40,071 円 |
| 按分による支出の場合の記載事項         | 按分の率           |         | 0 %      |
|                         | 按分による政務活動費の支出額 |         | 0 円      |
| 政務活動費を経費の一部に支出した場合の記載事項 | 政務活動費からの一部支出額  |         | 0 円      |
| 政務活動費からの支出額             |                |         | 40,071 円 |

## 請求書 (Bill)

佐藤 正一郎

様

日本郵便株式会社



登録番号: T101000112577

平素は、格別のお引き立てに預かり、誠にありがとうございます。  
料金後納のご利用額につき、下記のとおりご請求させていただきます(ご利用明細はWebでご参照願います。)  
お支払に際しては必ず同封の払込取扱票をご使用いただき、最寄りの郵便局またはゆうちょ銀行でお振込みください。  
(※)2023年10月以降は、ご請求額が100円未満でも請求書を発行させていただきます。

【お問合せ先】  
湯沢郵便局  
電話: 0183-73-0550

| ご請求番号 (Billing ID)       | ご請求額(税込) (Charge) | お支払期限 (Due Date) | 発行日 (Date of Issue) |          |            |         |            |         |
|--------------------------|-------------------|------------------|---------------------|----------|------------|---------|------------|---------|
| 2025-860070-1001859-00   | 19,314 円          | 2026年 1月 30日     | 2026年 1月 6日         |          |            |         |            |         |
| ご請求の内訳 (Billing Details) | ご請求番号             | 消費税率等            | (税込)                | 消費税等     | 修正前期間計(税込) | 修正前消費税等 | 修正後期間計(税込) | 修正後消費税等 |
| 2025/12/31締め利用額          |                   | 10%              | 19,314円             | (1,755円) |            |         |            |         |

「犯罪による収益の移転防止に関する法律」(平成19年法律第22号)により、10万円を超える額をお支払の際には、ご利用金融機関の窓口において、お客さまご本人のお名前、ご住所生年月日が記載された公的書類(運転免許証、登記事項証明書等)をご提示いただくことが必要となります。  
(詳しくは最寄の郵便局またはゆうちょ銀行にお問合せください)。なお、お支払期限までにお支払いいただけない場合、その期限の翌日から年14.5%の延滞利息をお支払いいただきます。

## 請求書 (Bill)

佐藤 正一郎

様

日本郵便株式会社



登録番号: T101000112577

平素は、格別のお引き立てに預かり、誠にありがとうございます。  
料金後納のご利用額につき、下記のとおりご請求させていただきます(ご利用明細はWebでご参照願います。)  
お支払に際しては必ず同封の払込取扱票をご使用いただき、最寄りの郵便局またはゆうちょ銀行でお振込みください。  
(※)2023年10月以降は、ご請求額が100円未満でも請求書を発行させていただきます。

【お問合せ先】  
湯沢郵便局  
電話: 0183-73-0550

| ご請求番号 (Billing ID)       | ご請求額(税込) (Charge) | お支払期限 (Due Date) | 発行日 (Date of Issue) |          |            |         |            |         |
|--------------------------|-------------------|------------------|---------------------|----------|------------|---------|------------|---------|
| 2025-860070-1002059-00   | 20,757 円          | 2026年 2月 27日     | 2026年 2月 6日         |          |            |         |            |         |
| ご請求の内訳 (Billing Details) | ご請求番号             | 消費税率等            | (税込)                | 消費税等     | 修正前期間計(税込) | 修正前消費税等 | 修正後期間計(税込) | 修正後消費税等 |
| 2026/01/31締め利用額          |                   | 10%              | 20,757円             | (1,887円) |            |         |            |         |

「犯罪による収益の移転防止に関する法律」(平成19年法律第22号)により、10万円を超える額をお支払の際には、ご利用金融機関の窓口において、お客さまご本人のお名前、ご住所生年月日が記載された公的書類(運転免許証、登記事項証明書等)をご提示いただくことが必要となります。  
(詳しくは最寄の郵便局またはゆうちょ銀行にお問合せください)。なお、お支払期限までにお支払いいただけない場合、その期限の翌日から年14.5%の延滞利息をお支払いいただきます。

政務活動報告書(兼)領収書等貼付用紙

|                  |          |
|------------------|----------|
| 整理番号             | 4001     |
| 支出項目             | 要請陳情等活動費 |
| 活動内容及び支出内容等      |          |
| 県議会建設振興議員連盟要望会   |          |
| 7/28~29 交通費(JR券) |          |
| (領収書等貼付欄)        |          |

領 収 証

2025年 6月30日

佐藤正一郎 様

金47,440円

ただし、乗車券類代として、上記金額を受領しました。

適用税率 10%

印紙税申告納  
付につき渋谷  
税務署承認済

東日本旅客鉄道株式会社  
登録番号 T9011001029597

本領収証は時間がたつと文字が薄くなる場合がありますので、  
長期間保存する場合はコピーをお取り下さい。

大曲801 No.000008



|                         |                |         |          |
|-------------------------|----------------|---------|----------|
| 支出年月日                   | 2025年6月30日     | 領収書記載金額 | 47,440 円 |
| 按分による支出の場合の記載事項         | 按分の率           |         | 0 %      |
|                         | 按分による政務活動費の支出額 |         | 0 円      |
| 政務活動費を経費の一部に支出した場合の記載事項 | 政務活動費からの一部支出額  |         | 0 円      |
| 政務活動費からの支出額             |                |         | 47,440 円 |



政務活動報告書(兼)領収書等貼付用紙

|   |                |         |         |
|---|----------------|---------|---------|
| 整理番号  | 4003           |         |         |
| 支出項目  | 要請陳情等活動費       |         |         |
| 活動内容及び支出内容等   |                |         |         |
| 県議会建設振興議員連盟要望会  |                |         |         |
| 7/19 大曲駅東駐車場料金  |                |         |         |
| (領収書等貼付欄)   |                |         |         |
| <p style="text-align: center;">大曲駅東駐車場<br/>0187-63-0011</p> <p style="text-align: center;">領収証</p> <p>精算機 #01                    A 精算No.000423<br/>         発券機 #01                    発券No.048023<br/>         入庫時刻 2025年 7月28日(月) 08:19<br/>         出庫時刻 2025年 7月29日(火) 14:44<br/>         駐車時間                        1日 6:25<br/>         駐車料金                        A料金        1,000円<br/>         =====<br/> <b>合 計                        1,000円</b><br/>         (内税10%対象額                1,000円)<br/>         現金領収額                        1,000円<br/>         お預り                            1,000円<br/>         お釣り                             0円<br/>         またのご利用をお待ちしております。</p> <p style="text-align: center;">合計は消費税率10%対象です<br/>         大仙市<br/>         秋田県大仙市大曲花園町1番1号<br/>         登録番号 T5000020052124</p> |                |         |         |
| 支出年月日   | 2025年7月29日     | 領収書記載金額 | 1,000 円 |
| 按分による支出の場合の記載事項   | 按分の率           |         | 0 %     |
|   | 按分による政務活動費の支出額 |         | 0 円     |
| 政務活動費を経費の一部に支出した場合の記載事項   | 政務活動費からの一部支出額  |         | 0 円     |
| 政務活動費からの支出額   |                |         | 1,000 円 |

# 政務活動費による海外・県外活動報告書

会派名又は議員名      佐藤正一郎

|                |  |               |                       |
|----------------|--|---------------|-----------------------|
| 支出項目           | 要請陳情等活動費   |               |                       |
| 活動名称           | 「秋田県議会建設振興議員連盟」要望活動                                  |               |                       |
| 活動年月日          | 2025年7月28日～29日                                       |               |                       |
| 日程・概要          |  | 視察先           | 主な要請陳情の内容等            |
|                | 7月28日  | 東北地方整備局、国土交通省 | 国土交通省の施策・予算に関する提案と要望  |
|                | 7月29日  | 参議院議員会館       | 県選出国会議員への要望           |
|                |  |               |                       |
| 目的             | 国土交通省の施策・予算に関する提案と要望を国土交通省東北地方整備局並びに国土交通省、県選出国会議員へ行う |               |                       |
| 内容・所感          | 要望内容並びに要望先は「別紙」の通り                                   |               |                       |
| 経費の内訳          | 内訳   | 領収書記載金額(円)    | 主な支出内容等               |
|                | 交通費  | 47,440        | JR（大曲－仙台－東京）間の往復      |
|                | 交通費  | 3,034         | 自家用車使用（自宅＝大曲駅）別紙支払証明書 |
|                | 宿泊費  | 12,250        | 東京都内（アパホテル赤坂見附）       |
|                | その他  | 1,000         | 大曲駅東駐車場料金             |
|                | 合計   |               |                       |
| 政務活動費からの支出額（円） | 63,724   |               |                       |

秋田県議会建設振興議員連盟要望日程

(令和7年7月25日 作成)

7月28日(月)

- 8:11 秋田駅発 新幹線こまち12号
- 8:43 大曲駅
- 8:56 角館駅
- 9:09 田沢湖駅
- 10:29 仙台駅着
- ↓ タクシー
- 10:50 **東北地方整備局 10F**  
 仙台市青葉区本町3-3-1  
 仙台合同庁舎B棟  
 Tel 022-225-2171  
 fax 022-225-5690
- 11:30 西村局長へ挨拶  
 ※要望書は一括提出
- 12:00 出発
- ↓ タクシー
- 12:15 昼食 **ホテルメトロポリタン仙台 はや瀬**  
 仙台市青葉区中央1-1-1  
 Tel 022-267-2143
- 13:15 出発
- ↓ 徒歩
- 13:31 仙台駅発 新幹線 はやぶさ18号
- ↓
- 15:04 東京駅着
- ↓ 丸の内中央口からタクシー
- 15:30 **国土交通省**  
 庁舎正面玄関集合  
 先導 県東京事務所 安藤さん  
 TEL 03-5212-9115
- 面会予定
- 15:30 中井 水管理・国土保全局次長
- 15:50 石和田 道路局次長
- 16:10 小林 大臣官房技術審議官
- 16:45 出発
- ↓ タクシー
- 17:00 宿泊 **ホテルニューオータニ**  
 タワーフロントよりチェックイン
- 18:00 夕食 **ホテルニューオータニ**  
 ザ・メイン 16F 大観苑

7月29日(火)

2班に分かれて要望

オータニ宿泊のかたは9:15 ホテルフロント集合

他に宿泊のかたは9:25 議員会館集合

**衆議院第一議員会館** 9:30~

御法川議員 [ ] → 寺田議員 [ ]

**衆議院第二議員会館**

富樫議員 [ ] → 福原議員 [ ]

→ 村岡議員 [ ] 号 → 緑川議員 [ ]

**参議院議員会館** 9:30~

石井議員 [ ] → 進藤議員 [ ]

→ 寺田議員 [ ]

10:45 解散

**新幹線**

11:20 東京駅 こまち19号

(15:04 秋田駅)

**飛行機**

14:00 羽田空港第2ビル 全日本空輸 405便

(15:05 秋田空港)

**参加者**

秋田県議会建設振興議員連盟

- |      |             |     |
|------|-------------|-----|
| 会長   | 鶴田有司        | 衆議院 |
| 副会長  | 加藤敏一        | 参議院 |
| 副会長  | 渡部英治        | 衆議院 |
| 幹事長  | 佐藤信喜        | 衆議院 |
| 幹事   | 柴田正敏        | 参議院 |
| 幹事   | 今川雄策        | 衆議院 |
| 幹事   | 小山緑郎        | 衆議院 |
| 幹事   | 高橋豪         | 参議院 |
| 幹事   | 佐藤正一郎       | 参議院 |
| 会計監査 | 松田豊臣(国交省まで) |     |

(一社) 秋田県建設業協会

- |      |      |         |
|------|------|---------|
| 会長   | 北林一成 | 参議院     |
| 副会長  | [ ]  | 衆議院     |
| 副会長  | [ ]  | 衆議院     |
| 副会長  | [ ]  | 参議院     |
| 専務理事 | [ ]  | 参議院     |
| 事務局長 | [ ]  | (1日目のみ) |
| 次長   | [ ]  | 衆議院     |

令和7年6月4日

秋田県建設振興議員連盟 役員各位

秋田県議会建設振興議員連盟 要望活動について

今年度も、別紙要望日程（案）により要望活動を行いますので、次の事項についてご記入いただき、FAXにて6月20日（金）までにご返送下さい。

（FAX 018-865-2306：（一社）秋田県建設業協会 担当 今野）

氏名 佐藤 正一郎（お名前をご記入ください）

1. 要望活動について

参加 ・ 不参加（どちらかに○印をお付け下さい）

2. 昼食会について

昼食会場はホテルメトロポリタン仙台 はや瀬になります。（昼食代：2,000円）

参加 ・ 不参加（どちらかに○印をお付け下さい）

3. 夕食会について

夕食会場は、ホテルニューオータニ 大観苑になります。（会費：5,000円）

参加 ・ 不参加（どちらかに○印をお付け下さい）

4. 宿泊の手配について

こちらで手配いたしますホテルはホテルニューオータニになります。

住所 東京都千代田区紀尾井町4-1 TEL 03-3265-1111

ガーデンタワー スタンダード 料金 31,000円（税込み 一泊朝食付き）

要 ・ 不要（どちらかに○印をお付け下さい）

※JR等チケットにつきましては別紙要望日程（案）をご参照いただき、各自手配いただきますようお願いいたします。

また、途中参加等、要望日程（案）と異なるスケジュールになる場合はご一報下さい。

秋田県議会建設振興議員連盟 要望先リスト

国会議員

|       |        |
|-------|--------|
| 衆議院議員 | 富樫 博之  |
| 衆議院議員 | 福原 順嗣  |
| 衆議院議員 | 御法川 信英 |
| 衆議院議員 | 村岡 敏英  |
| 衆議院議員 | 寺田 学   |
| 衆議院議員 | 緑川 貴士  |
| 参議院議員 | 石井 浩郎  |
| 参議院議員 | 進藤 金日子 |
| 参議院議員 | 〇〇 〇〇  |
| 参議院議員 | 〇〇 〇〇  |
|       | 10人    |

国土交通省(本省)

|                  |        |
|------------------|--------|
| 国土交通事務次官         | 水嶋 智   |
| 国土交通省 技監         | 廣瀬 昌由  |
| 国土交通省 上下水道審議官    | 石井 宏幸  |
| 国土交通省 都市局長       | 中田 裕人  |
| 国土交通省 水管理・国土保全局長 | 林 正道   |
| 国土交通省 道路局長       | 沓掛 敏夫  |
| 国土交通省 道路局次長      | 石和田 二郎 |
| 国土交通省 港湾局長       | 安部 賢   |
| 国土交通省 大臣官房技術審議官  | 小林 賢太郎 |
|                  | 9人     |

国土交通省(東北地方整備局)

|                |       |
|----------------|-------|
| 東北地方整備局長       | 西村 拓  |
| 東北地方整備局副局長     | 渡邊 茂  |
| 東北地方整備局副局長     | 安岡 義敏 |
| 東北地方整備局 企画部長   | 中尾 吉宏 |
| 東北地方整備局 建政部長   | 沖川 弘毅 |
| 東北地方整備局 河川部長   | 林 雄一郎 |
| 東北地方整備局 道路部長   | 井上 圭介 |
| 東北地方整備局 港湾空港部長 | 山本 貴弘 |
| 東北地方整備局 用地部長   | 伊藤 光一 |
| 東北地方整備局 統括防災官  | 菅 太   |
|                | 10人   |

政務活動報告書(兼)領収書等貼付用紙

|                           |                |         |         |
|---------------------------|----------------|---------|---------|
| 整理番号                      | 4004           |         |         |
| 支出項目                      | 要請陳情等活動費       |         |         |
| 活動内容及び支出内容等               |                |         |         |
| 要請陳情等活動のための自家用車(高速道路利用料金) |                |         |         |
| 別紙支払証明書                   |                |         |         |
| (領収書等貼付欄)                 |                |         |         |
| 支出年月日                     | 2026年3月31日     | 領収書記載金額 | 1,120 円 |
| 按分による支出の場合の記載事項           | 按分の率           |         | 0 %     |
|                           | 按分による政務活動費の支出額 |         | 0 円     |
| 政務活動費を経費の一部に支出した場合の記載事項   | 政務活動費からの一部支出額  |         | 0 円     |
| 政務活動費からの支出額               |                |         | 1,120 円 |

政務活動報告書(兼)領収書等貼付用紙

|                         |                |         |          |
|-------------------------|----------------|---------|----------|
| 整理番号                    | 4005           |         |          |
| 支出項目                    | 要請陳情等活動費       |         |          |
| 活動内容及び支出内容等             |                |         |          |
| 要請陳情等活動のための自家用車(交通費)    |                |         |          |
| 別紙支払証明書                 |                |         |          |
| (領収書等貼付欄)               |                |         |          |
| 支出年月日                   | 2026年3月31日     | 領収書記載金額 | 16,095 円 |
| 按分による支出の場合の記載事項         | 按分の率           |         | 0 %      |
|                         | 按分による政務活動費の支出額 |         | 0 円      |
| 政務活動費を経費の一部に支出した場合の記載事項 | 政務活動費からの一部支出額  |         | 0 円      |
| 政務活動費からの支出額             |                |         | 16,095 円 |

政務活動報告書(兼)領収書等貼付用紙

|  |                |         |          |
|--|----------------|---------|----------|
| 整理番号                                   | 5001           |         |          |
| 支出項目                                   | 会議費            |         |          |
| 活動内容及び支出内容等                            |                |         |          |
| 秋田県建設業協会定時総会・懇親会が遅くまでかかった(午後8時閉会)ために宿泊 |                |         |          |
| 5/29 宿泊費 秋田キャッスルホテル                    |                |         |          |
| (領収書等貼付欄)                              |                |         |          |
| 支出年月日                                  | 2025年5月28日     | 領収書記載金額 | 13,200 円 |
| 按分による支出の場合の記載事項                        | 按分の率           |         | 0 %      |
|  | 按分による政務活動費の支出額 |         | 0 円      |
| 政務活動費を経費の一部に支出した場合の記載事項                | 政務活動費からの一部支出額  |         | 0 円      |
| 政務活動費からの支出額                            |                |         | 13,200 円 |

領収書  
RECEIPT

日付 2025/05/29

050916-MD

2475

登録番号 T4410001000540

佐藤 正一郎

様

¥ 13,200-

(内消費税 ¥1,200)

但し ご宿泊代として

(上記金額には消費税が含まれております。)

Consumption Tax is included to your Bill.



秋田キャッスルホテル

〒010-0001 秋田県秋田市中通一丁目3番5号

ありがとうございました。またのご利用を待ち申し上げます。

## 領収・請求明細書

## STATEMENT

1/1

|                      |                         |              |                                 |
|----------------------|-------------------------|--------------|---------------------------------|
| 部屋番号 ROOMNo.<br>691  | お名前NAME<br>佐藤 正一郎       | Mr. Ms.<br>様 | ご人数 PERSON<br>1                 |
| ご到着日ARRIVAL<br>05/28 | ご出発日 DEPARTURE<br>05/30 | 備考REMARKS    | 発行日 ISSUED<br>25/05/29 09:13:37 |

| 日付<br>DATE | 摘要<br>DESCRIPTION | 単価<br>PRICE        | 数量<br>QTY | ご利用金額<br>AMOUNT | お預り金額<br>PAYMENT |
|------------|-------------------|--------------------|-----------|-----------------|------------------|
| 05/28      | 室料                | 13,200             | 1         | 13,200          |                  |
|            | 10%対象<br>(内消費税)   | ¥13,200<br>¥1,200) |           |                 |                  |

ご署名  
SIGNATURE会社名  
COMPANY

誠に勝手ながらサービス料として、お勘定の10%及び規定の税金を加算させていただきます。

|                       |                        |
|-----------------------|------------------------|
| ご利用合計<br>TOTAL AMOUNT | お預り合計<br>TOTAL PAYMENT |
| 13,200                | 0                      |
| 請求残高<br>BALANCE DUE   | 13,200                 |

050916-MD

001

¥13,200

2475

登録番号 T4410001000540

## Akita Castle Hotel

1-3-5 Nakadori, Akita-City, 010-0001 Japan Telephone:018-834-1141 Facsimile:018-834-5588

政務活動報告書(兼)領収書等貼付用紙

|  |                |         |          |
|--|----------------|---------|----------|
| 整理番号   | 5002           |         |          |
| 支出項目   | 会議費            |         |          |
| 活動内容及び支出内容等                                    |                |         |          |
| 秋田県スポーツ協会関係受章者祝賀会が遅くまでかかり、翌日に県議会棟で調査事項があるために宿泊 |                |         |          |
| 6/25 宿泊費 秋田キャッスルホテル                            |                |         |          |
| (領収書等貼付欄)                                      |                |         |          |
| 支出年月日  | 2025年6月24日     | 領収書記載金額 | 13,200 円 |
| 按分による支出の場合の記載事項                                | 按分の率           |         | 0 %      |
|  | 按分による政務活動費の支出額 |         | 0 円      |
| 政務活動費を経費の一部に支出した場合の記載事項                        | 政務活動費からの一部支出額  |         | 0 円      |
| 政務活動費からの支出額                                    |                |         | 13,200 円 |

領収書  
RECEIPT

日付 2025/06/25

佐藤 正一郎

様

053216-CO

1401

登録番号 T4410001000540

¥ 13,200-

(内消費税 ¥1,200)

但し ご宿泊代として

(上記金額には消費税が含まれております。)

Consumption Tax is included to your Bill.



Castle Hotel

秋田キャッスルホテル

〒010-0001 秋田県秋田市中通一丁目3番5号

ありがとうございました。またのご利用を待ち申し上げます。

## 領収・請求明細書

## STATEMENT

1/1

|                       |                         |              |                                 |
|-----------------------|-------------------------|--------------|---------------------------------|
| 部屋番号 ROOM No.<br>791  | お名前 NAME<br>佐藤 正一郎      | Mr. Ms.<br>様 | ご人数 PERSON<br>1                 |
| ご到着日 ARRIVAL<br>06/24 | ご出発日 DEPARTURE<br>06/25 | 備考 REMARKS   | 発行日 ISSUED<br>25/06/25 09:17:38 |

| 日付<br>DATE | 摘要<br>DESCRIPTION | 単価<br>PRICE        | 数量<br>QTY | ご利用金額<br>AMOUNT | お預り金額<br>PAYMENT |
|------------|-------------------|--------------------|-----------|-----------------|------------------|
| 06/24      | 室料                | 13,200             | 1         | 13,200          |                  |
|            | 10%対象<br>(内消費税)   | ¥13,200<br>¥1,200) |           |                 |                  |

ご署名  
SIGNATURE会社名  
COMPANY

誠に勝手ながらサービス料として、お勘定の10%及び規定の税金を加算させていただきます。

|                       |                        |
|-----------------------|------------------------|
| ご利用合計<br>TOTAL AMOUNT | お預り合計<br>TOTAL PAYMENT |
| 13,200                | 0                      |
| 請求残高<br>BALANCE DUE   | 13,200                 |

053216-CO

001

¥13,200

1401

登録番号 T4410001000540

Akita Castle Hotel

1-3-5 Nakadori, Akita-City, 010-0001 Japan Telephone:018-834-1141 Facsimile:018-834-5588

政務活動報告書(兼)領収書等貼付用紙

|   |                |         |          |
|---|----------------|---------|----------|
| 整理番号  | 5003           |         |          |
| 支出項目  | 会議費            |         |          |
| 活動内容及び支出内容等   |                |         |          |
| 秋田新幹線新仙岩トンネル整備促進大会・懇親会が遅くまでかかり、翌日に県議会棟で調査事項があるために宿泊 |                |         |          |
| 7/1 宿泊費 秋田キャッスルホテル                                  |                |         |          |
| (領収書等貼付欄)   |                |         |          |
| 支出年月日   | 2025年7月1日      | 領収書記載金額 | 13,200 円 |
| 按分による支出の場合の記載事項                                     | 按分の率           |         | 0 %      |
|   | 按分による政務活動費の支出額 |         | 0 円      |
| 政務活動費を経費の一部に支出した場合の記載事項                             | 政務活動費からの一部支出額  |         | 0 円      |
| 政務活動費からの支出額   |                |         | 13,200 円 |

領収書  
RECEIPT

日付 2025/07/01

佐藤 正一郎

様

053778-CO

2575

登録番号 T4410001000540

¥ 13,200-

(内消費税 ¥1,200)

但し ご宿泊代として

(上記金額には消費税が含まれております。)

Consumption Tax is included to your Bill.



Akita

Castle Hotel

秋田キャッスルホテル

〒010-0001 秋田県秋田市中通一丁目3番5号

ありがとうございました。またのご利用を待ち申し上げます。

## 領収・請求明細書

## STATEMENT

1/1

|                       |                         |              |                                 |
|-----------------------|-------------------------|--------------|---------------------------------|
| 部屋番号 ROOM No.<br>684  | お名前 NAME<br>佐藤 正一郎      | Mr. Ms.<br>様 | ご人数 PERSON<br>1                 |
| ご到着日 ARRIVAL<br>06/30 | ご出発日 DEPARTURE<br>07/01 | 備考 REMARKS   | 発行日 ISSUED<br>25/07/01 09:05:43 |

| 日付<br>DATE | 摘要<br>DESCRIPTION | 単価<br>PRICE        | 数量<br>QTY | ご利用金額<br>AMOUNT | お預り金額<br>PAYMENT |
|------------|-------------------|--------------------|-----------|-----------------|------------------|
| 06/30      | 室料                | 13,200             | 1         | 13,200          |                  |
|            | 10%対象<br>(内消費税)   | ¥13,200<br>¥1,200) |           |                 |                  |

ご署名  
SIGNATURE会社名  
COMPANYご利用合計  
TOTAL AMOUNT

13,200

お預り合計  
TOTAL PAYMENT

0

請求残高  
BALANCE DUE

13,200

誠に勝手ながらサービス料として、お勘定の10%及び規定の税金を加算させていただきます。

053778-CO

001

¥13,200

2575

登録番号 T4410001000540

Akita Castle Hotel

1-3-5 Nakadori, Akita-City, 010-0001 Japan Telephone:018-834-1141 Facsimile:018-834-5588

政務活動報告書(兼)領収書等貼付用紙

|                                   |                |         |          |
|-----------------------------------|----------------|---------|----------|
| 整理番号                              | 5004           |         |          |
| 支出項目                              | 会議費            |         |          |
| 活動内容及び支出内容等                       |                |         |          |
| 再造林推進大会・懇親会が遅くまでかかったため(午後8時閉会)に宿泊 |                |         |          |
| 7/19 宿泊費 秋田キャッスルホテル               |                |         |          |
| (領収書等貼付欄)                         |                |         |          |
| 支出年月日                             | 2025年7月19日     | 領収書記載金額 | 13,200 円 |
| 按分による支出の場合の記載事項                   | 按分の率           |         | 0 %      |
|                                   | 按分による政務活動費の支出額 |         | 0 円      |
| 政務活動費を経費の一部に支出した場合の記載事項           | 政務活動費からの一部支出額  |         | 0 円      |
| 政務活動費からの支出額                       |                |         | 13,200 円 |

領収書  
RECEIPT

日付 2025/07/19

佐藤 正一郎

様

055433-CO

2014

登録番号 T4410001000540

¥ 13,200-

(内消費税 ¥1,200)

但し ご宿泊代として

(上記金額には消費税が含まれております。)

Consumption Tax is included to your Bill.



Akita

Castle Hotel

秋田キャッスルホテル

〒010-0001 秋田県秋田市中通一丁目3番5号

ありがとうございました。またのご利用を待ち申し上げます。

領収・請求明細書  
STATEMENT

1/1

|                       |                         |              |                                 |
|-----------------------|-------------------------|--------------|---------------------------------|
| 部屋番号 ROOM No.<br>791  | お名前 NAME<br>佐藤 正一郎      | Mr. Ms.<br>様 | ご人数 PERSON<br>1                 |
| ご到着日 ARRIVAL<br>07/18 | ご出発日 DEPARTURE<br>07/19 | 備考 REMARKS   | 発行日 ISSUED<br>25/07/19 10:08:04 |

| 日付<br>DATE | 摘要<br>DESCRIPTION | 単価<br>PRICE        | 数量<br>QTY | ご利用金額<br>AMOUNT | お預り金額<br>PAYMENT |
|------------|-------------------|--------------------|-----------|-----------------|------------------|
| 07/18      | 室料                | 13,200             | 1         | 13,200          |                  |
|            | 10%対象<br>(内消費税)   | ¥13,200<br>¥1,200) |           |                 |                  |

ご署名  
SIGNATURE

会社名  
COMPANY

誠に勝手ながらサービス料として、お勘定の10%及び規定の税金を加算させていただきます。

|                       |                        |
|-----------------------|------------------------|
| ご利用合計<br>TOTAL AMOUNT | お預り合計<br>TOTAL PAYMENT |
| 13,200                | 0                      |
| 請求残高<br>BALANCE DUE   | 13,200                 |

055433-CO  
001

¥13,200

2014

登録番号 T4410001000540

Akita Castle Hotel

1-3-5 Nakadori, Akita-City, 010-0001 Japan Telephone:018-834-1141 Facsimile:018-834-5588

政務活動報告書(兼)領収書等貼付用紙

|   |                |         |          |
|---|----------------|---------|----------|
| 整理番号  | 5005           |         |          |
| 支出項目  | 会議費            |         |          |
| 活動内容及び支出内容等                                     |                |         |          |
| 秋田県公共嘱託登記土地家屋調査士会定時総会・懇親会が遅くまでかかったため(午後8時閉会)に宿泊 |                |         |          |
| 9/6 宿泊費 秋田キャッスルホテル                              |                |         |          |
| (領収書等貼付欄)                                       |                |         |          |
| 支出年月日   | 2025年9月6日      | 領収書記載金額 | 13,200 円 |
| 按分による支出の場合の記載事項                                 | 按分の率           |         | 0 %      |
|   | 按分による政務活動費の支出額 |         | 0 円      |
| 政務活動費を経費の一部に支出した場合の記載事項                         | 政務活動費からの一部支出額  |         | 0 円      |
| 政務活動費からの支出額                                     |                |         | 13,200 円 |

領収書  
RECEIPT

日付 2025/09/06

佐藤 正一郎

様

059695-CO

2706

登録番号 T4410001000540

¥ 13,200-

(内消費税 ¥1,200)

但し ご宿泊代として

(上記金額には消費税が含まれております。)

Consumption Tax is included to your Bill.



ありがとうございました。またのご利用を待ち申し上げます。

## 領収・請求明細書

## STATEMENT

1/1

|                       |                         |              |                                 |
|-----------------------|-------------------------|--------------|---------------------------------|
| 部屋番号 ROOM No.<br>895  | お名前 NAME<br>佐藤 正一郎      | Mr. Ms.<br>様 | ご人数 PERSON<br>1                 |
| ご到着日 ARRIVAL<br>09/05 | ご出発日 DEPARTURE<br>09/06 | 備考 REMARKS   | 発行日 ISSUED<br>25/09/06 08:29:08 |

| 日付<br>DATE | 摘要<br>DESCRIPTION | 単価<br>PRICE | 数量<br>QTY | ご利用金額<br>AMOUNT    | お預り金額<br>PAYMENT |
|------------|-------------------|-------------|-----------|--------------------|------------------|
| 09/05      | 室料                | 13,200      | 1         | 13,200             |                  |
|            | 10%対象<br>(内消費税)   |             |           | ¥13,200<br>¥1,200) |                  |

ご署名  
SIGNATURE会社名  
COMPANY

誠に勝手ながらサービス料として、お勘定の10%及び規定の税金を加算させていただきます。

|                       |                        |
|-----------------------|------------------------|
| ご利用合計<br>TOTAL AMOUNT | お預り合計<br>TOTAL PAYMENT |
| 13,200                | 0                      |
| 請求残高<br>BALANCE DUE   | 13,200                 |

059695-CO

001

¥13,200

2706

登録番号 T4410001000540

## Akita Castle Hotel

1-3-5 Nakadori, Akita-City, 010-0001 Japan Telephone:018-834-1141 Facsimile:018-834-5588

政務活動報告書(兼)領収書等貼付用紙

|   |                |         |          |
|---|----------------|---------|----------|
| 整理番号  | 5006           |         |          |
| 支出項目  | 会議費            |         |          |
| 活動内容及び支出内容等                                       |                |         |          |
| 男鹿市での「秋田県孤立集落状況把握・支援訓練」参加のために前泊(翌日午前8時まで男鹿市役所へ集合) |                |         |          |
| 9/23 宿泊費 秋田キャッスルホテル                               |                |         |          |
| (領収書等貼付欄)   |                |         |          |
| 支出年月日   | 2025年9月23日     | 領収書記載金額 | 11,000 円 |
| 按分による支出の場合の記載事項                                   | 按分の率           |         | 0 %      |
|   | 按分による政務活動費の支出額 |         | 0 円      |
| 政務活動費を経費の一部に支出した場合の記載事項                           | 政務活動費からの一部支出額  |         | 0 円      |
| 政務活動費からの支出額                                       |                |         | 11,000 円 |

領収書  
RECEIPT

日付 2025/09/23

佐藤 正一郎

様

060987-CO

8202

登録番号

秋田10001000540

¥ 11,000-  
(内消費税 ¥1,000)



但し ご宿泊代として

(上記金額には消費税が含まれております。)  
Consumption Tax is included to your Bill.

Akita  
Castle Hotel

秋田キャッスルホテル

〒010-0001 秋田県秋田市中通一丁目3番5号

ありがとうございました。またのご利用を待ち申し上げます。

領収・請求明細書  
STATEMENT

1/1

|                       |                         |              |                                 |
|-----------------------|-------------------------|--------------|---------------------------------|
| 部屋番号 ROOM No.<br>796  | お名前 NAME<br>佐藤 正一郎      | Mr. Ms.<br>様 | ご人数 PERSON<br>1                 |
| ご到着日 ARRIVAL<br>09/22 | ご出発日 DEPARTURE<br>09/23 | 備考 REMARKS   | 発行日 ISSUED<br>25/09/23 06:22:18 |

| 日付<br>DATE | 摘要<br>DESCRIPTION | 単価<br>PRICE        | 数量<br>QTY | ご利用金額<br>AMOUNT | お預り金額<br>PAYMENT |
|------------|-------------------|--------------------|-----------|-----------------|------------------|
| 09/22      | 室料                | 11,000             | 1         | 11,000          |                  |
|            | 10%対象<br>(内消費税)   | ¥11,000<br>¥1,000) |           |                 |                  |

ご署名  
SIGNATURE

会社名  
COMPANY

誠に勝手ながらサービス料として、お勘定の10%及び規定の税金を加算させていただきます。

|                       |                        |
|-----------------------|------------------------|
| ご利用合計<br>TOTAL AMOUNT | お預り合計<br>TOTAL PAYMENT |
| 11,000                | 0                      |
| 請求残高<br>BALANCE DUE   | 11,000                 |

060987-CO

001

¥11,000

8202

登録番号 T4410001000540

Akita Castle Hotel

1-3-5 Nakadori, Akita-City, 010-0001 Japan Telephone:018-834-1141 Facsimile:018-834-5588

秋田県議会議長 様  
秋田県議会総務企画委員 様  
秋田県議会男鹿市選出議員 様

謹啓 処暑の候、貴職におかれましては、ますます御清栄のこととお喜び申し上げます。

また、本県の消防防災行政の推進につきましては、平素から格別の御高配をいただき、厚くお礼申し上げます。

さて、この度、地震や水害等に起因し、発生するおそれのある集落の孤立について、適切かつ迅速な支援体制を構築し、災害対応力を向上させるとともに、地域住民の防災意識の高揚を図るため、関係機関が連携した訓練を9月23日（火・秋分の日）、男鹿市において実施いたします。

ついては、御多用中とは存じますが、訓練を御参観くださいますよう御案内申し上げます。

謹言

※ お手数ですが、別添「参観確認票」を9月12日（金）までに電子メール又はFAXにて御返信くださるようお願いいたします。

令和7年8月吉日

秋田県知事 鈴木 健 太

男鹿市長 菅 原 広 二

9/12 返信

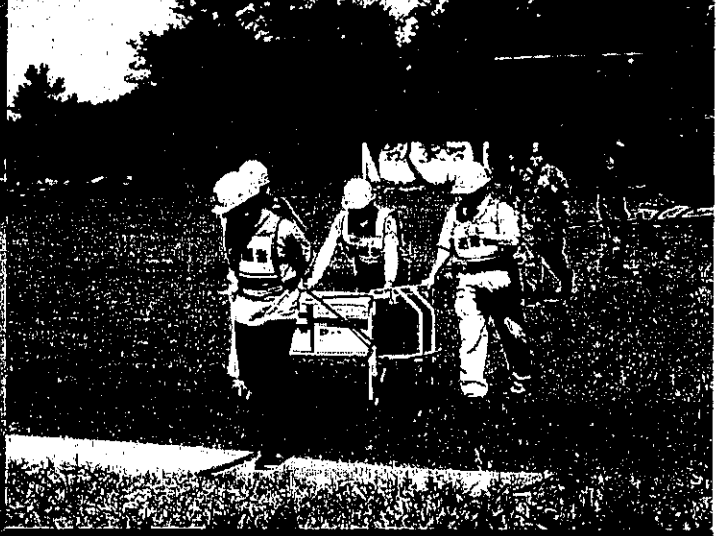
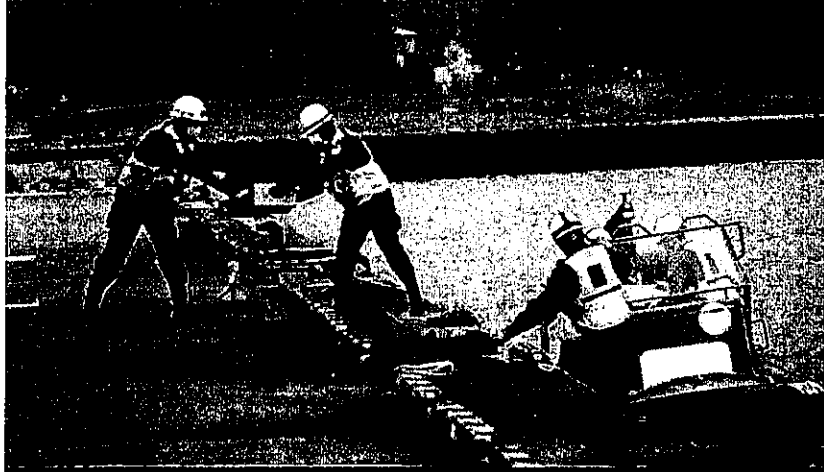

**令和7年度**

# 秋田県 孤立集落状況把握・支援訓練

**実施日時**

令和7年9月23日（火）秋分の日

**開催地**

男鹿市役所、OGAマリnpark、北浦漁港  
旧北陽小学校、船川港ほか

**参加機関**

秋田地方气象台、総務省東北総合通信局、東北地方整備局秋田港湾事務所、函館税関秋田船川税関支署、陸上自衛隊第21普通科連隊、海上自衛隊舞鶴地方隊、航空自衛隊秋田救難隊、航空自衛隊第33警戒隊、自衛隊秋田地方協力本部、秋田海上保安部、秋田県警察本部生活安全部地域課、秋田県警察本部警備部警備課及び機動隊、男鹿警察署、秋田臨港警察署、秋田県水難救済会北浦救難所、秋田県消防防災航空隊、日本赤十字社秋田県支部、日本赤十字社秋田赤十字病院、秋田DMAT、秋田県DWAT、秋田DPAT、NTT東日本株式会社秋田支店、東北電力ネットワーク株式会社秋田支社、秋田県LPガス協会、秋田市消防本部、男鹿地区消防一部事務組合消防本部、男鹿市自主防災組織、男鹿市赤十字奉仕団北浦支部、男鹿市消防団（順不同）

**主催：内閣府、秋田県、男鹿市**

政務活動報告書(兼)領収書等貼付用紙

|   |                |         |          |
|---|----------------|---------|----------|
| 整理番号                                    | 5007           |         |          |
| 支出項目                                    | 会議費            |         |          |
| 活動内容及び支出内容等                             |                |         |          |
| 秋田大学医学部創立50周年記念祝典が遅くまでかかった(午後9時閉会)ために宿泊 |                |         |          |
| 10/5 宿泊費 秋田キャッスルホテル                     |                |         |          |
| (領収書等貼付欄)                               |                |         |          |
| 支出年月日                                   | 2025年10月5日     | 領収書記載金額 | 13,200 円 |
| 按分による支出の場合の記載事項                         | 按分の率           |         | 0 %      |
|   | 按分による政務活動費の支出額 |         | 0 円      |
| 政務活動費を経費の一部に支出した場合の記載事項                 | 政務活動費からの一部支出額  |         | 0 円      |
| 政務活動費からの支出額                             |                |         | 13,200 円 |

領収書  
RECEIPT

日付 2025/10/05

佐藤 正一郎

様

061880-CO

2472

登録番号 T4410001000540

¥ 13,200-

(内消費税 ¥1,200)

但し ご宿泊代として

(上記金額には消費税が含まれております。)

Consumption Tax is included to your Bill.



Akita  
Castle Hotel

秋田キャッスルホテル

〒010-0001 秋田県秋田市中通一丁目3番5号

ありがとうございました。またのご利用を待ち申し上げます。

領収・請求明細書

STATEMENT

1/1

|                       |                         |              |                                 |
|-----------------------|-------------------------|--------------|---------------------------------|
| 部屋番号 ROOM No.<br>786  | お名前 NAME<br>佐藤 正一郎      | Mr. Ms.<br>様 | ご人数 PERSON<br>1                 |
| ご到着日 ARRIVAL<br>10/04 | ご出発日 DEPARTURE<br>10/05 | 備考 REMARKS   | 発行日 ISSUED<br>25/10/05 08:57:26 |

| 日付<br>DATE | 摘要<br>DESCRIPTION | 単価<br>PRICE        | 数量<br>QTY | ご利用金額<br>AMOUNT | お預り金額<br>PAYMENT |
|------------|-------------------|--------------------|-----------|-----------------|------------------|
| 10/04      | 室料                | 13,200             | 1         | 13,200          |                  |
|            | 10%対象<br>(内消費税)   | ¥13,200<br>¥1,200) |           |                 |                  |

ご署名  
SIGNATURE

会社名  
COMPANY

誠に勝手ながらサービス料として、お勘定の10%及び規定の税金を加算させていただきます。

|                       |                        |
|-----------------------|------------------------|
| ご利用合計<br>TOTAL AMOUNT | お預り合計<br>TOTAL PAYMENT |
| 13,200                | 0                      |
| 請求残高<br>BALANCE DUE   | 13,200                 |

061880-CO

001

¥13,200

2472

登録番号 T4410001000540

Akita Castle Hotel

1-3-5 Nakadori, Akita-City, 010-0001 Japan Telephone:018-834-1141 Facsimile:018-834-5588



登録番号: T8010701012863  
請求書番号: 2025-2296-00374  
請求書発行日: 2025年10月10日



# 請求書

佐藤 正一郎 様  
2025年10月16日～2025年10月23日

株式会社JTB  
秋田支店  
〒010-0921  
秋田市大町3-4-1  
NLP秋田ビル8階  
支店長: 小林 純  
取扱管理者: [REDACTED]



毎度、当社をご利用くださりまして、誠にありがとうございます。  
このたびのお取引につきましては、下記のとおりご請求申し上げます。  
2025年10月15日 までに、お支払いいただきますようお願いいたします。  
なお、請求内容につきましてご不明な点がございましたら、請求書受領後  
お早めにご連絡をお願いいたします。

**¥1,474,540\***

※軽減税率対象

| 取引日  | 品名           | 単価  | 利用数 | 金額         | 備考    | 消費税 |
|--|--------------|---|-----|------------|-------|-----|
|  | 海外航空券代金      | ¥1,253,240  | 1   | ¥1,253,240 |       | 対象外 |
|  | ブラジル国内航空券代金  | ¥60,000   | 1   | ¥60,000    |       | 対象外 |
|  | ホテル代金(サンパウロ) | ¥32,000   | 4   | ¥128,000   |       | 対象外 |
|  | ホテル代金(ベレン)   | ¥26,000   | 1   | ¥26,000    |       | 対象外 |
|  | 国内空港施設使用料    | ¥2,950  | 1   | ¥2,950     |       | 10% |
|  | 海外空港諸税       | ¥4,350  | 1   | ¥4,350     |       | 対象外 |
| 合計   |              |   |     | ¥1,474,540 |       |     |
| 代金計  |              |   |     | (税込)       | うち消費税 |     |
|  |              |   |     | ¥1,474,540 | ¥268  |     |
| (10%対象)  |              |   |     | ¥2,950     | ¥268  |     |
| (対象外)  |              |   |     | ¥1,471,590 | ¥0    |     |
| 【振込先】みずほ銀行 十四号支店<br>普通 2136340<br>株式会社JTB<br>振込手数料は、お客様負担をお願い致します。 |              | 【お問合せ先】株式会社JTB 秋田支店<br>TEL: 018-862-6193<br>JTB内線: [REDACTED]<br>担当者名: [REDACTED] |     |            |       |     |

政務活動報告書(兼)領収書等貼付用紙

|  |                |         |         |
|--|----------------|---------|---------|
| 整理番号   | 5009           |         |         |
| 支出項目   | 会議費            |         |         |
| 活動内容及び支出内容等  |                |         |         |
| 南米秋田県人会創立65周年記念式典等に出席  |                |         |         |
| 10/23 駐車料金 秋田空港  |                |         |         |
| (領収書等貼付欄)  |                |         |         |
| <p style="text-align: center;"><b>領収書</b><br/><b>秋田空港駐車場</b></p> <p>返却された駐車券は<br/>出庫の際必要となります。<br/>必ずお持ちください。</p> <p>秋田県 秋田空港管理事務所<br/>TEL: 018-886-3362<br/>〒1000020050008<br/>適用消費税率 10%</p> <p>25-10-16 10:11</p> <p>精算10-23 19:18<br/>駐車時間 7日 9時間 7分<br/>駐車料金 2,930円</p> <p>割引 0円</p> <p>前払 0円<br/>現金 2,930円<br/>釣銭 7,070円<br/>#4-110351</p> |                |         |         |
| 支出年月日  | 2025年10月23日    | 領収書記載金額 | 2,930 円 |
| 按分による支出の場合の記載事項  | 按分の率           |         | 0 %     |
|  | 按分による政務活動費の支出額 |         | 0 円     |
| 政務活動費を経費の一部に支出した場合の記載事項  | 政務活動費からの一部支出額  |         | 0 円     |
| 政務活動費からの支出額  |                |         | 2,930 円 |

# 政務活動費による海外・県外活動報告書

会派名又は議員名 佐藤正一郎

|                |  |            |   |
|----------------|--|------------|---|
| 支出項目           | 会議費  |            |   |
| 活動名称           | 南米訪問（秋田県ブラジル県人会65周年記念式典等）  |            |   |
| 活動年月日          | 2025年10月16日～23日  |            |   |
| 日程・概要          |  | 視察先        | 主な視察内容等                                     |
|                | 10月16日   | （移動日）      | 秋田ー羽田空港ートロントーサンパウロ                          |
|                | 10月17日   | ブラジル       | （ブラジルに滞在した21日までの日程は別紙）                      |
|                | 10月23日   | （移動日）      | サンパウロートロントー羽田空港ー秋田                          |
| 目的             | <p>ブラジルに移住した秋田県出身者等で組織する「ブラジル秋田県人会」の65周年記念式典（サンパウロ市とベレン市で開催）などの事業に、県知事及び県議会議長とともに出席する。</p>   |            |   |
| 内容・所感          | <p>サンパウロ市内にある「日本人慰霊碑」を参拝した後、在サンパウロ日本国総領事館を訪問して北村洵総領事、高元次郎首席領事と面談。ブラジルの経済や政治の状況等について説明を受ける。<br/>                 日本移民資料館でブラジル移民の100年以上にわたる歴史について詳細な説明を受け、ブラジル秋田県人会館では大間知アフレッド会長や県人会役員の皆さん、秋田県の招聘で研修経験のある会員など20人程の方々と、秋田での体験や研修の成果、これからの交流の在り方について意見交換を行う。<br/>                 「ブラジル秋田県人会65周年記念式典」に出席。県出身の先覚者の努力を称えらるとともに2世3世の若い皆さんとも情報交換を行う。<br/>                 日本の文化や産業を紹介する「ジャパンハウス」ではカルロス・ホーザ館長よりブラジル国民の日本に対する意識等について話を伺う。<br/>                 ベレン市に移動して「アマゾン地域秋田県人会65周年記念式典」に出席。畠山幸夫会長を始め参加した移民1世のご家族など50人ほどと親しく懇談。アマゾン地域を県知事や県議会議長などが訪問するのは45年ぶりとのことで、皆さん涙を流しながら秋田県民歌をうたう。翌日にはベレン日本人慰霊碑を参拝し、市内の市場（マーケット）を視察した。</p> |            |   |
| 経費の内訳          | 内訳   | 領収書記載金額(円) | 主な支出内容等                                     |
|                | 交通費・宿泊費  | 1,475,420  | 秋田ー羽田空港ートロントーサンパウロ間の往復航空券及び宿泊費等のパック代金と振込手数料 |
|                | 交通費  | 4,440      | 自家用車使用（自宅ー秋田空港）別紙支払証明書                      |
|                | その他  | 2,930      | 秋田空港駐車場料金                                   |
|                |  |            |   |
|                | 合計   | 1,482,790  |   |
| 政務活動費からの支出額（円） | 1,482,790  |            |   |

# ご旅程表

観光庁長官賞旅行業 第64号  
 (一社)日本旅行業協会正会員  
 株式会社JTB



秋田県庁 国際課

南米訪問 (秋田県ブラジル県人会65周年)

秋田支店

〒010-0921 秋田市大町3-4-1NLP秋田8階

TEL: 018-862-6193 / FAX: 018-865-5189

営業時間: 9:30~17:30 / 定休日: 土曜・日曜・祝祭日

支店長: 小林 純

総合旅行業務取扱管理者: [Redacted]

担当: [Redacted]

作成日: 2025年10月10日

ご参加人数: 9名  
 ご旅行方面: 南米 (ブラジル)  
 ご旅行期間: 2025年10月16日(木)~2025年10月23日(木) 8日間  
 集合場所: [Redacted]

| 日次 | 月日(曜)        | 地名  | 現地時間  | 交通期間                            | 日程   | 食事                     |
|----|--------------|---|---|---------------------------------|--|------------------------|
| 1  | 10/16<br>(木) | 秋田空港発<br>羽田空港着<br><br>羽田空港発<br>トロント着<br>トロント発 | 12:10<br>13:20<br><br>18:10<br>17:35<br>22:15   | NH406<br><br>AC002<br><br>AC090 | 全日空で秋田空港から羽田空港へ<br>第2ターミナルから第3ターミナルへ移動<br>※知事・議長移動の際は、ハイヤー (ジャンボ) で移動<br>※職員関係は、シャトルバス等で移動<br>第3ターミナル、知事・議長の輸送サポート (そのまま出国審査の予定)<br>※知事・議長・佐藤議員はラウンジへ (佐藤議員は有料で利用予定)<br>エアカナダで羽田空港からトロントへ<br><br>トロント空港到着 (乗継) ※第1ターミナル内での乗り継ぎ<br>※知事・議長・佐藤議員はラウンジへ (佐藤議員は有料で利用予定)<br>エアカナダでトロントからサンパウロへ   | 朝: -<br>昼: -<br>夕: 機内  |
| 2  | 10/17<br>(金) | サンパウロ・グアルーパス着<br><br>サンパウロ市内                  | 9:15<br><br>午前<br>12:30<br>13:00<br>15:00<br><br>19:00<br>20:30頃                              | 専用車<br>大型バス                     | サンパウロ・グアルーパス空港到着 (第3ターミナル)<br>ホテル (RADISSON PAULISTA) へ移動し休憩<br>終日サンパウロ視察 (9:00~20:00 11時間)<br>ホテル到着 (アーリーチェックイン) RADISSON PAULISTA<br>ホテル出発、昼食会場へ<br>昼食: Osteria Generali (イタリア料理)<br>サンパウロ日本人慰霊碑 (15時~) ※花束2つ<br>在サンパウロ日本人総領事館<br>視察終了後、レストランで夕食<br>夕食: Kelto (和食)<br>夕食後ホテルへ<br>ホテル到着予定<br><サンパウロ市内: RADISSON PAULISTA>   | 朝: 機内<br>昼: ○<br>夕: ○  |
| 3  | 10/18<br>(土) | サンパウロ市内                                       | 8:30<br>9:00<br><br>10:00<br>11:40<br>11:50<br>12:00<br>13:15<br><br>18:00<br>20:00<br>21:00頃 | 専用車<br>マイクロバス                   | 終日サンパウロ視察 (9:00~20:00 11時間)<br>ホテル出発、日本移民史料館へ<br>日本移民史料館視察 (スタッフ案内付き) ※入場券代発生<br>史料館出発<br>リベルダーデ地区徒歩散策、セー大聖堂 (外観)、パティオ・ド・コレジオ (外観)<br>サンタンベルビル到着<br>ミラチ展望台見学<br>昼食: Boteco 28 (Farol Santander28階) (ブラジル料理)<br>ファロール・サンタンベル出発<br>【車窓見学】<br>グイアドウド・シャー、サンパウロ市立美術館<br>[アヴェニダ・パウリスタ方面へ移動]<br>「Restaurante Santo Grão」(オスカル・フレイレ通り) にてコーヒー休憩・コーヒー購入<br>15:00~16:30 ブラジル県人会訪問<br><br>タクシーは県人会から出発を予定。タクシーの手配はこちらで可能です。運転手はポルトガル語の<br><br>ホテルへ移動し、着替え<br>控宴 (夕食: 控宴): レストラン: NB STEAK (秋田県人会予約施設)<br>※通訳 (Ms Sagara/Cristina)<br>控宴後、ホテルへ移動<br>ホテル到着<br><サンパウロ市内: RADISSON PAULISTA> | 朝: ホテル<br>昼: ○<br>夕: ○ |
| 4  | 10/19<br>(日) | サンパウロ市内                                       | 9:00<br><br>16:00<br>16:30<br>17:30<br>18:30<br>19:00<br>21:00頃                               | 専用車<br>マイクロバス                   | 終日サンパウロ視察 (9:00~20:00 11時間)<br>ホテル出発<br>ブラジル秋田県人会65周年記念式典 (文化協会)<br>昼食: 式典内で<br>※通訳 (Ms Sagara/Cristina)<br>式典終了後、JAPAN HOUSE SAO PAULOへ移動<br>JAPAN HOUSE SAO PAULO視察※商業施設視察<br>カルロス・ロザダが、16時30分よりJapanハウスにてご挨拶予定<br>Patio Paulista Shopping (サンパウロのショッピングモール) 視察<br>視察終了後、ホテルへ移動<br>ホテル出発、レストランへ移動<br>夕食: Bajejo (ブラジル風シーフード料理)<br>夕食後ホテルへ移動<br>ホテル到着<br><サンパウロ市内: RADISSON PAULISTA>   | 朝: ホテル<br>昼: ○<br>夕: ○ |

|   |              |   |   |                                      |  |                        |
|---|--------------|---|---|--------------------------------------|--|------------------------|
| 5 | 10/20<br>(月) | サンパウロ市内   | 6:00<br>6:30<br>7:00  | 専用車<br>大型バス<br>LA4560<br>専用車<br>大型バス | ホテルにて和朝食<br>ホテルチェックアウト※お弁当をお渡しします<br>ホテル出発、サンパウロ・グアルーリス空港へ移動<br>ラタム航空でサンパウロ・グアルーリス空港（第2ターミナル）からベレン空港へ<br>到着後、専用車でベレン市内ホテルへ移動<br>ホテル到着<br>ホテルから秋田県人会式典会場へ<br>アマゾン地域秋田県人会65周年記念式典と知事招宴<br>通訳：Mr.Abe<br>夕食：式典内<br>式典後、ホテルへ移動<br>ホテル到着<br><ベレン市内：PRINCERA LOUCA> | 朝：ホテル<br>昼：○お弁当<br>夕：○ |
|   |              | リパ・カ・ガルーリス空港<br>ベレン空港警<br>ベレン市内                   | 10:05<br>13:45<br>14:15<br>15:15<br>16:00<br><br>18:30<br>21:00 |                                      |  |                        |
| 6 | 10/21<br>(火) | ベレン市内   | 7:45<br>8:00<br>9:00  | 専用車<br>大型バス<br><br>LA3231<br>AC091   | ホテルチェックアウト後に出発<br>ヴェロ・ベージ市場視察<br>ベレン日本人慰霊碑参拝・献花（県人会機手配）<br>※ベレン日本人慰霊碑参拝・献花<br>ベレン空港到着、お弁当配布<br>※VIPルームで着替え<br>ラタム航空でベレンからサンパウロ・グアルーリス空港へ ※高橋様除く<br>国内線から国際線に乗り換え（ターミナル移動）<br>サンパウロからトロントへ  | 朝：ホテル<br>昼：○お弁当<br>夕：○ |
|   |              | ベレン空港<br>ベレン空港発<br>サンパウロ グアルーリス着<br>サンパウロ グアルーリス発 | 11:00<br>12:25<br>16:05<br>21:40                                |                                      |  |                        |
| 7 | 10/22<br>(水) | トロント着<br>トロント発                                    | 6:50<br>13:15   | AC001                                | トロント到着<br>※知事・議長・佐藤議員はラウンジへ（佐藤議員は有料で利用予定）<br>トロントから羽田空港へ   | 朝：機内<br>昼：機内           |
| 8 | 10/23<br>(木) | 羽田空港着<br>羽田空港発<br>秋田空港着                           | 15:50<br>18:00<br>19:05   | NH407<br><br>高橋様                     | 羽田空港到着<br>※知事・議長はジャンボタクシーで第2ターミナルへ、他の職員はシャトルバスで第2ターミナルへ<br>羽田空港から秋田空港へ<br>秋田空港到着   | 昼：機内<br>夕：-            |
|   |              | ベレン空港発<br>サンパウロ グアルーリス着                           | 12:25<br>16:05  |                                      |  |                        |

記入例：○：入場観光 ○：下車観光 △：車窓による観光

時間帯目安：

| 早朝   | 朝    | 午前   | 午後    | 夕時    | 夜     | 深夜    |
|------|------|------|-------|-------|-------|-------|
| 4:00 | 5:00 | 8:00 | 12:00 | 16:00 | 18:00 | 23:00 |
|      |      |      |       |       |       | 4:00  |

お願い：この旅程は運輸機関のダイヤ改正および各地の道路状況により多少時間が変更となる場合がございますので、お手数でも現地でも出発時間をご確認ください。

その他：この旅行では約款に定める旅程管理は行いません。お客様に旅行サービスの提供を受けるために必要なクーポン券類をお渡し致しますので、旅行サービスの提供を受けるための手続きは、お客様自身でお願いします。

SOLENIIDADE DO 65º ANIVERSÁRIO DA ASSOCIAÇÃO CULTURAL E RECREATIVA AKITA KENJIN DO BRASIL

ブラジル秋田県人会創立65周年記念式典

Data: 19 de outubro de 2025 - 10:00

2025年10月19日 - 10時より

Local: Associação Hokkaido de Cultura e Assistência

場所: 北海道文化福祉協会会館

PROGRAMA

プログラム

|     |   |             |                     |
|-----|---|-------------|---------------------|
| 1   | Apresentação dos convidados de honra<br>来賓紹介  | Miki Minase | Mestre de Cerimônia |
| 2   | Palavras de abertura oficial da cerimônia dos 65 anos<br>開会の辞   |             |                     |
| 3   | Hino Nacional do Japão e Hino Nacional do Brasil<br>日伯両国国家斉唱  | Miki Minase | Mestre de Cerimônia |
| 4   | Minuto de silêncio em memória aos pioneiros<br>県人先込者の霊に黙禱   | Miki Minase | Mestre de Cerimônia |
| 5   | Discurso do Presidente da Associação Akita Kenjin do Brasil, Alfredo Ohmachi<br>ブラジル秋田県人会会長挨拶 大間知アウフレッド   |             |                     |
| 6   | Saudações dos Convidados<br>来賓挨拶  |             |                     |
| 6.1 | Discurso do Governador da Prefeitura de Akita, Kenta Suzuki<br>秋田県知事 鈴木健太   |             |                     |
| 6.2 | Discurso do Presidente da Assembléia Legislativa de Akita, Yoshinori Kudo<br>秋田県議会議長 工藤嘉範   |             |                     |
| 6.3 | Discurso do Cônsul Adjunto Geral do Japão em São Paulo, Jiro Takano<br>在サンパウロ日本国総領事館 副領事 高野じろう  |             |                     |
| 6.4 | Discurso do Presidente da Federação das Associações de Províncias do Japão no Brasil, José Taniguchi<br>ブラジル日本都道府県人会連合会会長 谷口ジョゼ   |             |                     |
| 6.5 | Discurso do Representante Chefe da JICA no Brasil, Akihiro Miyazaki<br>JICA 国際協力機構ブラジル事務所長 宮崎明博   |             |                     |
| 6.6 | Discurso do Deputado Estadual, Marcio Nakashima<br>サンパウロ州議会議員 ナカシマ マルシオ   |             |                     |
| 6.7 | Discurso do Vereador George Hato, representando demais vereadores<br>サンパウロ市議会議員 ハトウ ジョージ  |             |                     |
| 7   | Entrega de presente do Governador de Akita para o Akita Kenjinkai<br>県知事より県人会へ記念品贈呈   |             |                     |
| 8   | Entrega de presente do Akita Kenjinkai para o Governador de Akita<br>県人会より県知事へ記念品贈呈   |             |                     |
| 9   | Entrega de presente da Assembléia Legislativa de Akita para o Akita Kenjinkai<br>県議会議長より県人会へ記念品贈呈   |             |                     |
| 10  | Entrega de presente do Akita Kenjinkai para a Assembléia Legislativa de Akita<br>県人会より県議会議長へ記念品贈呈   |             |                     |
| 11  | Entrega de presente da Associação de Intercâmbio Akita América do Sul para Akita Kenjinkai<br>南米交流会より県人会へ記念品贈呈  |             |                     |
| 12  | Entrega de presente do Akita Kenjinkai para a Associação de Intercâmbio Akita América do Sul. Agradecimento pela doação de gravuras.<br>県人会より南米交流会へ記念品贈呈                            |             |                     |
| 13  | Homenagem do Governador de Akita para os associados idosos acima de 80 anos, através do representante [redacted] (lista no corpo do programa)<br>県知事より高齢者表彰 代表 [redacted]           |             |                     |
| 14  | Homenagem do Governador de Akita para os associados por mérito para o Akita Kenjinkai, através da representante [redacted] (lista no corpo do programa)<br>県知事より功労者表彰 代表 [redacted] |             |                     |
| 15  | Entrega de placa de homenagem pelo Vereador George Hato para o Governador e ao Presidente da Assembléia Legislativa de Akita<br>サンパウロ市議会議員 ハトウ ジョージより県知事及び県議会議長へ銘板贈呈                |             |                     |
| 16  | Entrega de placa de homenagem pelo Deputado Márcio Nakashima para o Governador e ao Presidente da Assembléia Legislativa de Akita<br>サンパウロ州議会議員 ナカシマ マルシオより県知事及び県議会議長へ銘板贈呈          |             |                     |
| 17  | Palavras de agradecimento do representante do grupo Uwakome Kantô ao Deputado Márcio Nakashima  |             |                     |

|    |  |             |                     |
|----|--|-------------|---------------------|
|    | 上米町1丁目学協会代表者よりサンパウロ州議会議員 サカシマ マルシオへ感謝の言葉   |             |                     |
| 18 | Doação do Governo de Akita para as entidades Bunkyou, Kenren e Enkyo<br>秋田県より在サンパウロ日系三団体へ激励金贈呈     |             |                     |
| 19 | Palavras de agradecimento da representante dos ex-bolsistas do Akita Kenjinkai<br>県費留学生、研修生 OB代表挨拶 |             |                     |
| 20 | Palavras de encerramento da cerimônia<br>閉会の辞  |             |                     |
| 21 | Kagamibiraki com a participação dos integrantes do palco<br>鏡開き                                    | Miki Minase | Mestre de Cerimônia |
| 22 | Palavras de brinde<br>乾杯   |             |                     |
| 23 | Corte do bolo comemorativo<br>ケーキカット   | Miki Minase | Mestre de Cerimônia |
| 24 | Foto oficial<br>記念写真撮影   | Miki Minase | Mestre de Cerimônia |
| 25 | Almoço<br>会食   |             |                     |
| 26 | Atrações artísticas: Minyou, Grupo Sankyu, Bom Odori e surpresa<br>アトラクション: 民謡、サンキュウグループ、盆踊り、サプライズ |             |                     |
|    | Horário aproximado de término: 16:00   |             |                     |
|    | 16時終了予定  |             |                     |

Favor traduzir também:

1 Homenageados idosos

高齢者表彰

2 Homeageados por mérito

功労者表彰

**Comitiva de Akita**  
**秋田県訪問団**

|         |  |
|---------|--|
| 秋田県知事   | Governador da Prefeitura de Akita                            |
| 鈴木健太    | SUZUKI Kenta   |
| 秋田県議会議長 | Presidente da Assembléia da Prefeitura de Akita              |
| 工藤 嘉範   | KUDO Yoshinori   |
| 企画振興部長  | Diretor Dep. Planejamento e Promoção                         |
| 笠井 潤    | KASAI Jun  |
| 国際課長    | Chefe Div. Assuntos Internacionais                           |
| 門脇 薫    | KADOWAKI Kaoru   |
| 国際課     | Divisão Assuntos Internacionais                              |
| 櫻庭 武蔵   | SAKURABA Musashi   |
| 知事秘書    | Secretário Governador  |
| 畠山 幸樹   | HATAKEYAMA Yuki  |
| 議長秘書    | Secretário Presid. Assembléia                                |
| 佐藤 大志   | SATO Taishi  |
| 南米交流会会長 | Presidente da Associação de Intercâmbio Akita América do Sul |
| 佐藤 正一郎  | SATO Shoichiro   |
| 大瀧村村長夫人 | Esposa do prefeito de Ogata Mura                             |

**Homenageados idosos**  
**高齢者表彰**

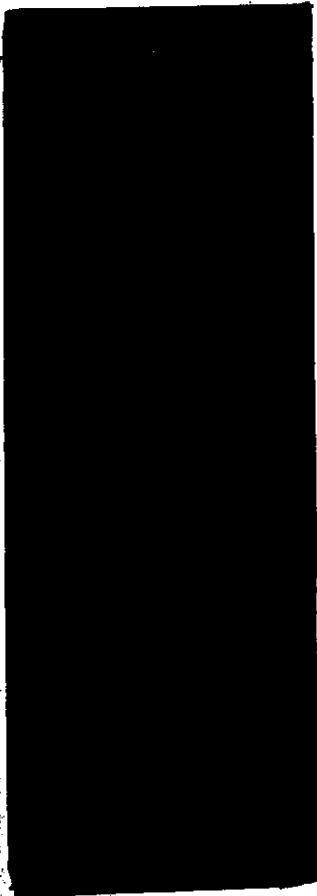

**Homeageados por mérito**  
**功労者表彰**

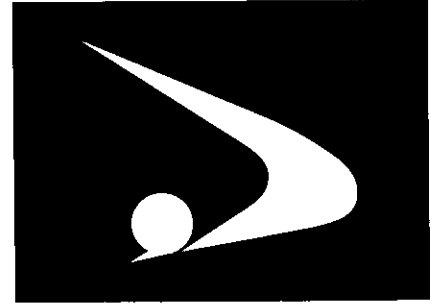

**AKITA PREFECTURE**

**65**  
ANOS

**AKITA KENJINKAI**  
BRASIL

19 DE OUTUBRO DE 2025

LOCAL: Associação Hokkaido de Cultura e Assistência

**ブラジル秋田県人会**  
**創立65周年記念式典**

2025年10月19日

場所: 北海道文化福祉協会会館

政務活動報告書(兼)領収書等貼付用紙

|                               |                |         |          |
|-------------------------------|----------------|---------|----------|
| 整理番号                          | 5010           |         |          |
| 支出項目                          | 会議費            |         |          |
| 活動内容及び支出内容等                   |                |         |          |
| 第40回首都圏羽後町会総会・ふる里まつり          |                |         |          |
| 11/30 秋田ー東京往復航空券・ホテル2泊パック JAL |                |         |          |
| (領収書等貼付欄)                     |                |         |          |
| 支出年月日                         | 2025年11月30日    | 領収書記載金額 | 76,530 円 |
| 按分による支出の場合の記載事項               | 按分の率           |         | 0 %      |
|                               | 按分による政務活動費の支出額 |         | 0 円      |
| 政務活動費を経費の一部に支出した場合の記載事項       | 政務活動費からの一部支出額  |         | 0 円      |
| 政務活動費からの支出額                   |                |         | 76,530 円 |

# 領収書

Receipt

発行：Y0000245278

表示日：2026年1月8日

Date of display

下記、正に領収いたしました。

This is to certify that IKYU.corp has received the following.

宛名  
Received from 佐藤 正一郎 様

領収額 (税込)  
The sum of **¥76,530 -**  
※但し、航空券代・宿泊代等として  
※ご請求総額のうち、お客様がクレジットカードで支払った金額を表示しています。

| 内訳<br>Details | 税区分   | 項目   | 金額     | 税額 (内税) |
|---------------|-------|------|--------|---------|
|               | 税率10% | 旅行代金 | 77,300 | 7,027   |
|               |       | 総額   | 77,300 | 7,027   |

受付番号  
Reservation Number YJ0501434636

旅行期間  
Travel Period 2025年11月29日 ~ 2025年12月1日

決済日  
Settlement Date 2025年11月17日

 **株式会社一休**

〒102-0094

東京都千代田区紀尾井町1-3

東京ガーデンテラス紀尾井町 紀尾井タワー10階

適格請求書発行事業者登録番号：T9-0104-0105-3430



政務活動報告書(兼)領収書等貼付用紙

|  |                |         |         |
|--|----------------|---------|---------|
| 整理番号   | 5011           |         |         |
| 支出項目   | 会議費            |         |         |
| 活動内容及び支出内容等  |                |         |         |
| 第40回首都圏羽後町会総会・ふる里まつり   |                |         |         |
| 12/1 駐車料金 秋田空港   |                |         |         |
| (領収書等貼付欄)  |                |         |         |
| <p><b>領収書</b><br/> <b>秋田空港駐車場</b><br/>                 返却された駐車券は<br/>                 出庫の際必要となります。<br/>                 必ずお持ちください。<br/>                 秋田県 秋田空港管理事務所<br/>                 TEL: 018-886-3362<br/>                 T1000020050008<br/>                 適用消費税率 10%</p> <p>25-11-29 15:45<br/>                 精算12-01 08:05<br/>                 駐車時間 1日16時間20分<br/>                 駐車料金 1,460円</p> <p>割引 0円<br/>                 前払 0円<br/>                 現金 1,460円<br/>                 釣銭 40円<br/>                 #5-098146</p> |                |         |         |
| 支出年月日  | 2025年12月1日     | 領収書記載金額 | 1,460 円 |
| 按分による支出の場合の記載事項  | 按分の率           |         | 0 %     |
|  | 按分による政務活動費の支出額 |         | 0 円     |
| 政務活動費を経費の一部に支出した場合の記載事項  | 政務活動費からの一部支出額  |         | 0 円     |
| 政務活動費からの支出額  |                |         | 1,460 円 |

# 政務活動費による海外・県外活動報告書

会派名又は議員名 佐藤正一郎

|                |  |            |                      |  |
|----------------|--|------------|----------------------|--|
| 支出項目           | 会議費  |            |                      |  |
| 活動名称           | 第40回首都圏羽後町会総会・ふる里まつり   |            |                      |  |
| 活動年月日          | 2025年11月29日～12月1日  |            |                      |  |
| 日程・概要          |  | 視察先        | 主な視察内容等              |  |
|                | 11月29日   |            | (移動日)                |  |
|                | 11月30日   | アルカディア市ヶ谷  | 第40回首都圏羽後町会総会・ふる里まつり |  |
|                | 12月1日  |            | (移動日)                |  |
|                |  |            |                      |  |
| 目的             | 羽後町出身者で組織する「首都圏羽後町会」の総会とふる里まつりに出席し、企業誘致や秋田県への移住などについて情報交換を行う   |            |                      |  |
| 内容・所感          | <p>首都圏羽後町会が発足して40回となる記念の総会だったこともあり、例年よりも多い200名を超える参加者で賑わった。会合ではふるさと秋田・湯沢雄勝地域の状況を説明するとともに、これからのまちづくりなどについて情報交換を行った。</p> <p>また、羽後町から駆け付けた生産者による物産販売、ゲストや会員による民謡などの発表、みんなで踊る西馬音内盆踊りも行われ、交流を深めた。</p> |            |                      |  |
| 経費の内訳          | 内訳   | 領収書記載金額(円) | 主な支出内容等              |  |
|                | 交通費・宿泊費  | 76,530     | 秋田ー東京往復航空券・ホテル2泊パック  |  |
|                | 参加費  | 10,000     | 首都圏羽後町会総会・ふる里まつり会費   |  |
|                | その他  | 1,460      | 秋田空港駐車料金             |  |
|                |  |            |                      |  |
|                | 合計   | 87,990     |                      |  |
| 政務活動費からの支出額(円) | 87,990   |            |                      |  |

政務活動報告書(兼)領収書等貼付用紙

|                                    |                |         |          |
|------------------------------------|----------------|---------|----------|
| 整理番号                               | 5012           |         |          |
| 支出項目                               | 会議費            |         |          |
| 活動内容及び支出内容等                        |                |         |          |
| NOSAI振興議員懇話会が遅くまでかかった(午後8時閉会)ために宿泊 |                |         |          |
| 12/9 宿泊費 秋田キャッスルホテル                |                |         |          |
| (領収書等貼付欄)                          |                |         |          |
| 支出年月日                              | 2025年12月9日     | 領収書記載金額 | 13,200 円 |
| 按分による支出の場合の記載事項                    | 按分の率           |         | 0 %      |
|                                    | 按分による政務活動費の支出額 |         | 0 円      |
| 政務活動費を経費の一部に支出した場合の記載事項            | 政務活動費からの一部支出額  |         | 0 円      |
| 政務活動費からの支出額                        |                |         | 13,200 円 |

領収書  
RECEIPT

日付 2025/12/09

066503-CO

2475

登録番号 T4410001000540

佐藤 正一郎

様

¥ 13,200-  
(内消費税 ¥1,200)

Akita

Castle Hotel

秋田キャッスルホテル

〒010-0001 秋田県秋田市中通一丁目3番5号

但し ご宿泊代として

(上記金額には消費税が含まれております。)  
Consumption Tax is included to your Bill.

ありがとうございました。またのご利用を待ち申し上げます。

## 領収・請求明細書

## STATEMENT

1/1

|                       |                         |              |                                 |
|-----------------------|-------------------------|--------------|---------------------------------|
| 部屋番号 ROOM No.<br>678  | お名前 NAME<br>佐藤 正一郎      | Mr. Ms.<br>様 | ご人数 PERSON<br>1                 |
| ご到着日 ARRIVAL<br>12/07 | ご出発日 DEPARTURE<br>12/09 | 備考 REMARKS   | 発行日 ISSUED<br>25/12/09 09:49:33 |

| 日付<br>DATE | 摘要<br>DESCRIPTION | 単価<br>PRICE        | 数量<br>QTY | ご利用金額<br>AMOUNT | お預り金額<br>PAYMENT |
|------------|-------------------|--------------------|-----------|-----------------|------------------|
| 12/08      | 室料                | 13,200             | 1         | 13,200          |                  |
|            | 10%対象<br>(内消費税)   | ¥13,200<br>¥1,200) |           |                 |                  |

ご署名  
SIGNATURE会社名  
COMPANY

誠に勝手ながらサービス料として、お勘定の10%及び規定の税金を加算させていただきます。

|                       |                        |
|-----------------------|------------------------|
| ご利用合計<br>TOTAL AMOUNT | お預り合計<br>TOTAL PAYMENT |
| 13,200                | 0                      |
| 請求残高<br>BALANCE DUE   | 13,200                 |

066503-CO

001

¥13,200

2475

登録番号 T4410001000540

Akita Castle Hotel

1-3-5 Nakadori, Akita-City, 010-0001 Japan Telephone:018-834-1141 Facsimile:018-834-5588