

ご利用区分	ご利用日	ご利用者区分	ご利用店	今回回数	ご利用金額	今回の お支払い金額	備考		
							現地通貨額 手数料・利息等	通貨略称	換算レート (円)
1回払い	20250629	0	APPLE COM BILL		3000	3000			

ご利用明細書

2025年08月15日発行

高橋 豪 様

キャッシング設定日
ご利用カード
会員番号

株式会社
福島県 郡山市 朝日 3丁目 2番2
4号
東北財務局長(7)第00150号
(業務受託会社)
株式会社
デスク
03(6893)8288

ご請求金額
お支払日 2025年09月05日

金融機関名
支店名
科目・口座
口座名義 高橋 豪

口座へのご準備はお支払日の前日(金融機関営業日)までをお願いいたします。

「ご利用可能枠」のご案内

		ご利用可能枠	利率(実質年率)	お支払いコース・回数など
ショッピング		600,000円	-	
内枠	分割払い	600,000円	10.25%~12.75%	3・5・6・10・12・15・18・20・24回払い ポーナス併用払い可(1月・8月)
	リボ	600,000円	15.000%	定額 1万円
キャッシング		0円	-	
内枠	1回払い	0円	18.000%	毎月10日締 翌月5日一括払い
	リボ	*****円	**.*%*	元金定額返済 毎月元金10千円

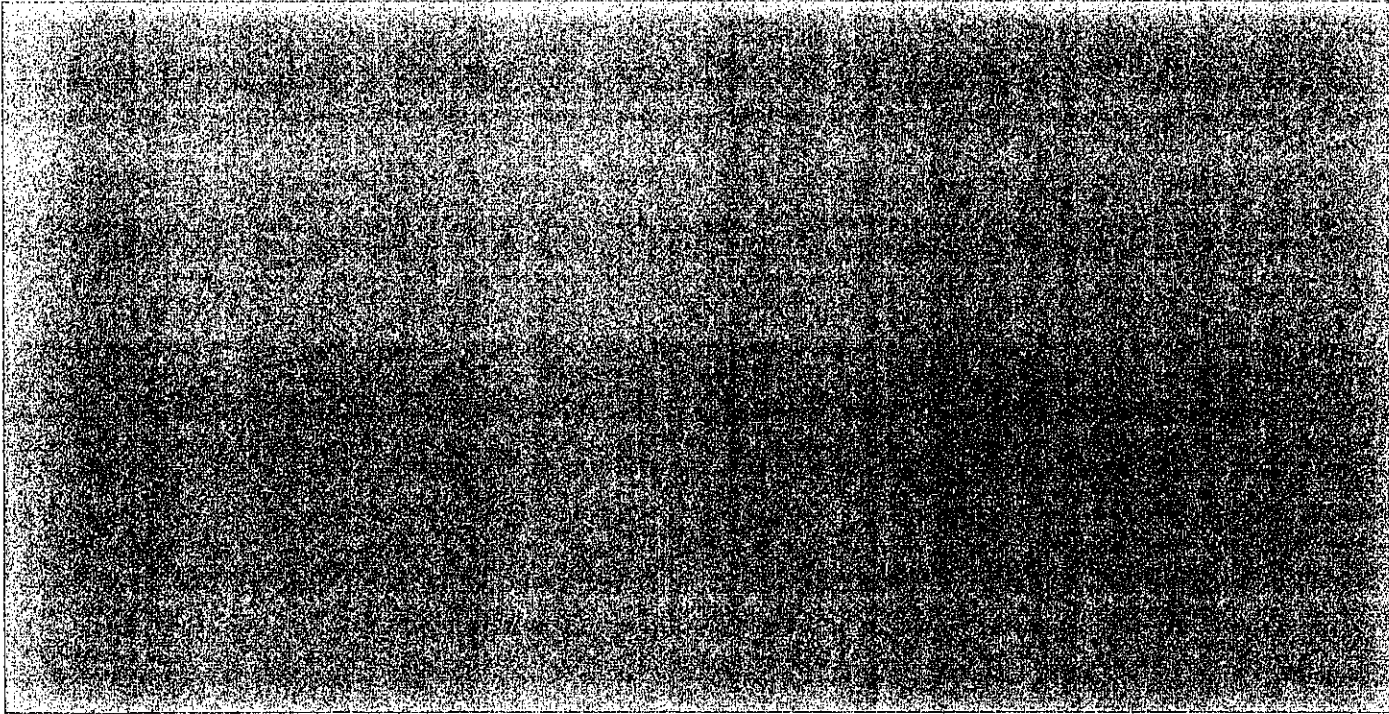

ご利用明細

ご利用区分	ご利用日	ご利用者区分	ご利用店	今回回数	ご利用金額	今回のお支払い金額	備考		
							現地通貨額 手数料・利息等	通貨略称	換算レート (円)
			「ショッピング利用」						

ご利用区分	ご利用日	ご利用者区分	ご利用店	今回回数	ご利用金額	今回の お支払い金額	備考		
							現地通貨額 手数料・利息等	通貨略称	換算レート (円)
1回払い	20250727	0	APPLE COM BILL		10600	10600			

備考欄に*印のあるご利用分は、一部または全額をご入金いただいた明細です。「今回ご利用金額」へは差額を記載しております。

<ショッピングご利用のお客様へのご案内>

- ・1回払いを除き、商品の瑕疵、役務の未提供等を理由にお支払いを止めることができます場合があります（抗弁権の接続）。

<キャッシングご利用のお客様へのご案内>

- ・本ご利用明細書では、貸金業法第17条第6項に基づき、一定期間（ご利用：前月11日～今月10日／ご返済：前月16日～今月15日）におけるキャッシングサービスのご利用・ご返済に関するお取引明細を記載しております。
- ・『キャッシングご入金明細』は2025年07月10日までのご利用分に対し、2025年07月15日までのご入金の明細を表示しています。2025年08月のご利用に対するご入金については、翌月のご利用明細書でご案内いたします。
- ・お支払指定口座の表示がない場合は、お支払日までに当社が指定する口座にお振り込みください。
- ・お支払方法について、1回払いは「元利一括返済」、リボ払いは「元金定額返済」を表します。
- ・今回のご利用に際し、新たにご提出いただいた書面はございません。
- ・キャッシングサービスのご利用および返済金のお支払いをCD・ATMで行う場合の当社所定の手数料（但し、利息制限法施行令第2条に定める額を上限とします。）、カード再発行手数料*、および公租公課はお客様にご負担いただきます。
*一部のカードは再発行手数料はかかりません。
- ・遅延損害金は20.00%(年率)となります。
- ・当社が契約する貸金業務にかかる指定紛争解決機関の名称 日本貸金業協会 貸金業相談・紛争解決センター

ご利用明細書

2025年09月15日発行

高橋 豪 様

キャッシング設定日
ご利用カード
会員番号

株式会社
福島県 郡山市 朝日 3丁目 2番2
4号
東北財務局長(7) 第00150号
(業務受託会社)
株式会社
ディスク
03(6893)8288

ご請求金額
お支払日 2025年10月06日

金融機関名
支店名
科目・口座
口座名義 高橋 豪

口座へのご準備はお支払日の前日(金融機関営業日)までをお願いいたします。

「ご利用可能枠」のご案内

		ご利用可能枠	利率(実質年率)	お支払いコース・回数など
ショッピング		600,000円	-	
内枠	分割払い	600,000円	10.25%~12.75%	3・5・6・10・12・15・18・20・24回払い ポーナス併用払い可(1月・8月)
	リボ	600,000円	15.000%	定額 1万円
キャッシング		0円	-	
内枠	1回払い	0円	18.000%	毎月10日締 翌月5日一括払い
	リボ	*****円	**.*%*	元金定額返済 毎月元金10千円

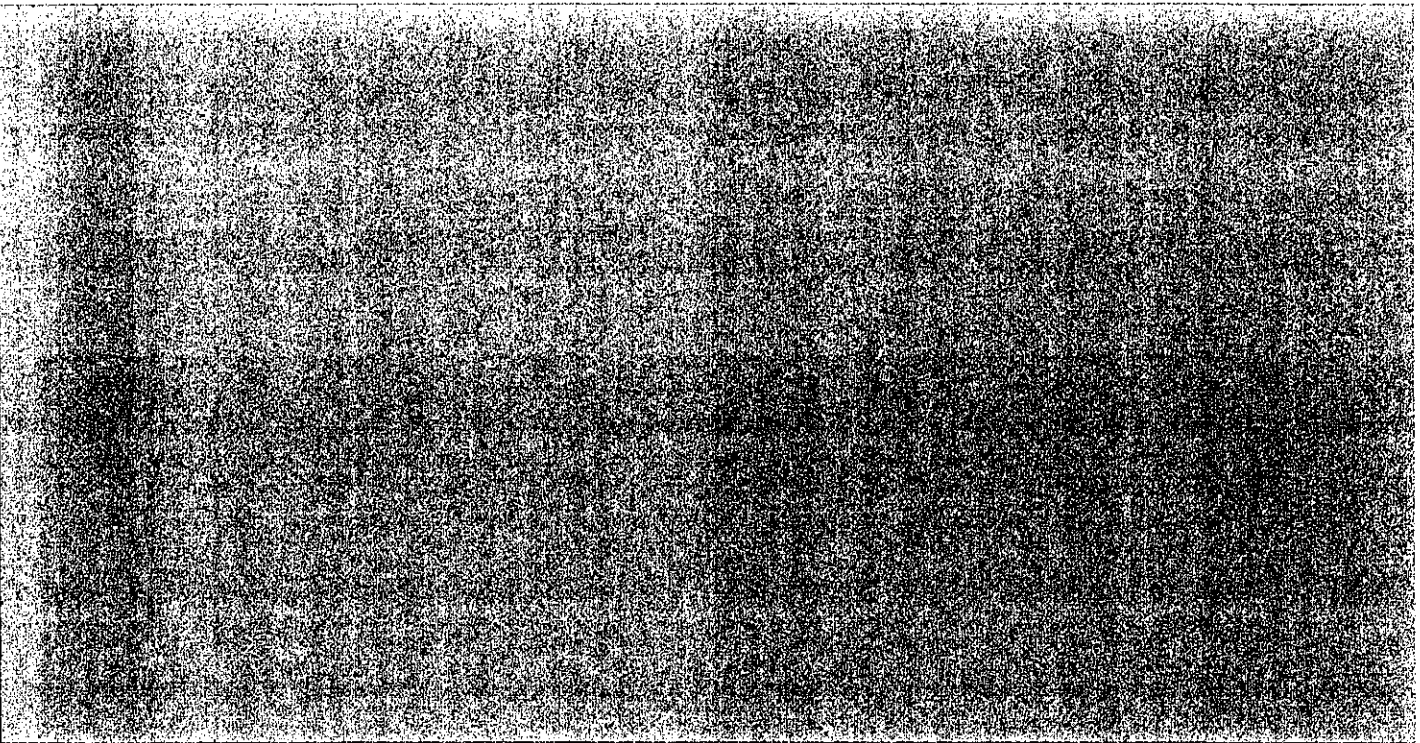

ご利用明細

ご利用区分	ご利用日	ご利用者区分	ご利用店	今回回数	ご利用金額	今回のお支払い金額	備考		
							現地通貨額 手数料・利息等	通貨略称	換算レート (円)
			「ショッピング利用」						

ご利用区分	ご利用日	ご利用者区分	ご利用店	今回回数	ご利用金額	今回の お支払い金額	備考		
							現地通貨額 手数料・利息等	通貨略称	換算レート (円)
1回払い	20250819	0	APPLE COM BILL		3000	3000			

備考欄に*印のあるご利用分は、一部または全額をご入金いただいた明細です。「今回ご利用金額」へは差額を記載しております。

<ショッピングご利用のお客様へのご案内>

・1回払いを除き、商品の瑕疵、役務の未提供等を理由にお支払いを止めることができます場合があります（抗弁権の接続）。

<キャッシングご利用のお客様へのご案内>

・本ご利用明細書では、貸金業法第17条第6項に基づき、一定期間（ご利用：前月11日～今月10日／ご返済：前月16日～今月15日）におけるキャッシングサービスのご利用・ご返済に関するお取引明細を記載しております。

・『キャッシングご入金明細』は2025年08月10日までのご利用分に対し、2025年08月15日までのご入金の明細を表示しています。

2025年09月のご利用に対するご入金については、翌月のご利用明細書でご案内いたします。

・お支払指定口座の表示がない場合は、お支払日までに当社が指定する口座にお振り込みください。

・お支払方法について、1回払いは「元利一括返済」、リボ払いは「元金定額返済」を表します。

・今回のご利用に際し、新たにご提出いただいた書面はございません。

・キャッシングサービスのご利用および返済金のお支払いをCD・ATMで行う場合の当社所定の手数料（但し、利息制限法施行令第2条に定める額を上限とします。）、カード再発行手数料*、および公租公課はお客様にご負担いただきます。

*一部のカードは再発行手数料はかかりません。

・遅延損害金は20.00%(年率)となります。

・当社が契約する貸金業務にかかる指定紛争解決機関の名称 日本貸金業協会 貸金業相談・紛争解決センター

高橋 豪 様

キャッシング設定日
ご利用カード
会員番号

株式会社
福島県 郡山市 朝日 3丁目 2番2
4号
東北財務局長(7) 第00150号
(業務受託会社)
株式会社
デスク
03(6893)8288

ご請求金額
お支払日 2025年11月05日

金融機関名
支店名
科目・口座
口座名義 高橋 豪

口座へのご準備はお支払日の前日(金融機関営業日)までをお願いいたします。

「ご利用可能枠」のご案内

		ご利用可能枠	利率(実質年率)	お支払いコース・回数など
ショッピング		600,000円	-	
内枠	分割払い	600,000円	10.25%~12.75%	3・5・6・10・12・15・18・20・24回払い ポーナス併用払い可(1月・8月)
	リボ	600,000円	15.000%	定額 1万円
キャッシング		0円	-	
内枠	1回払い	0円	18.000%	毎月10日締 翌月5日一括払い
	リボ	*****円	**.*%*	元金定額返済 毎月元金10千円

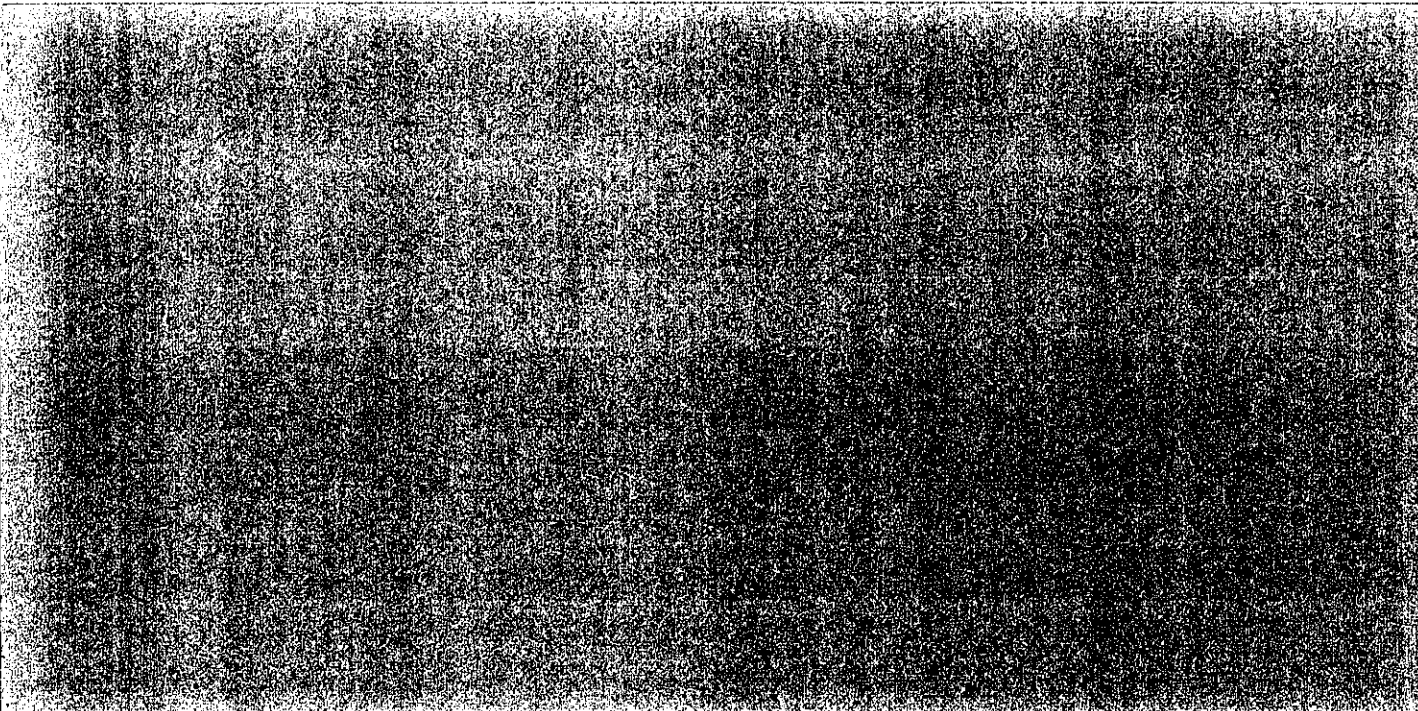

ご利用明細

ご利用区分	ご利用日	ご利用者区分	ご利用店	今回回数	ご利用金額	今回のお支払い金額	備考		
							現地通貨額 手数料・利息等	通貨略称	換算レート (円)
			「ショッピング利用」						

ご利用区分	ご利用日	ご利用者区分	ご利用店	今回回数	ご利用金額	今回の お支払い金額	備考		
							現地通貨額 手数料・利息等	通貨略称	換算レート (円)
1回払い	20250919	0	APPLE COM BILL		3,000	3,000			

備考欄に*印のあるご利用分は、一部または金額をご入金いただいた明細です。「今回ご利用金額」へは差額を記載しております。

<ショッピングご利用のお客様へのご案内>

- ・1回払いを除き、商品の瑕疵、役務の未提供等を理由にお支払いを止めることができます場合があります（抗弁権の接続）。

<キャッシングご利用のお客様へのご案内>

- ・本ご利用明細書では、貸金業法第17条第6項に基づき、一定期間（ご利用：前月11日～今月10日／ご返済：前月16日～今月15日）におけるキャッシングサービスのご利用・ご返済に関するお取引明細を記載しております。
- ・『キャッシングご入金明細』は2025年09月10日までのご利用分に対し、2025年09月15日までのご入金の明細を表示しています。2025年10月のご利用に対するご入金については、翌月のご利用明細書でご案内いたします。
- ・お支払指定口座の表示がない場合は、お支払日までに当社が指定する口座にお振り込みください。
- ・お支払方法について、1回払いは「元利一括返済」、リボ払いは「元金定額返済」を表します。
- ・今回のご利用に際し、新たにご提出いただいた書面はございません。
- ・キャッシングサービスのご利用および返済金のお支払いをCD・ATMで行う場合の当社所定の手数料（但し、利息制限法施行令第2条に定める額を上限とします。）、カード再発行手数料*、および公租公課はお客様にご負担いただきます。
- *一部のカードは再発行手数料はかかりません。
- ・遅延損害金は20.00%(年率)となります。
- ・当社が契約する貸金業務にかかる指定紛争解決機関の名称 日本貸金業協会 貸金業相談・紛争解決センター

ご利用明細書

2025年11月15日発行

高橋 豪様

キャッシング設定日
ご利用カード
会員番号

株式会社
福島県 郡山市 朝日 3丁目 2番2
4号
東北財務局長(7)第00150号
(業務受託会社)
株式会社
デスク
03(6893)8288

ご請求金額
お支払日 2025年12月05日

金融機関名
支店名
科目・口座
口座名義

口座へのご準備はお支払日の前日(金融機関営業日)までをお願いいたします。

「ご利用可能枠」のご案内

		ご利用可能枠	利率(実質年率)	お支払いコース・回数など
ショッピング		600,000円	-	
内枠	分割払い	600,000円	10.25%~12.75%	3・5・6・10・12・15・18・20・24回払い ボーナス併用払い可(1月・8月)
	リボ	600,000円	15.000%	定額 1万円
キャッシング		0円	-	
内枠	1回払い	0円	18.000%	毎月10日締 翌月5日一括払い
	リボ	*****円	**.**%	元金定額返済 毎月元金10千円

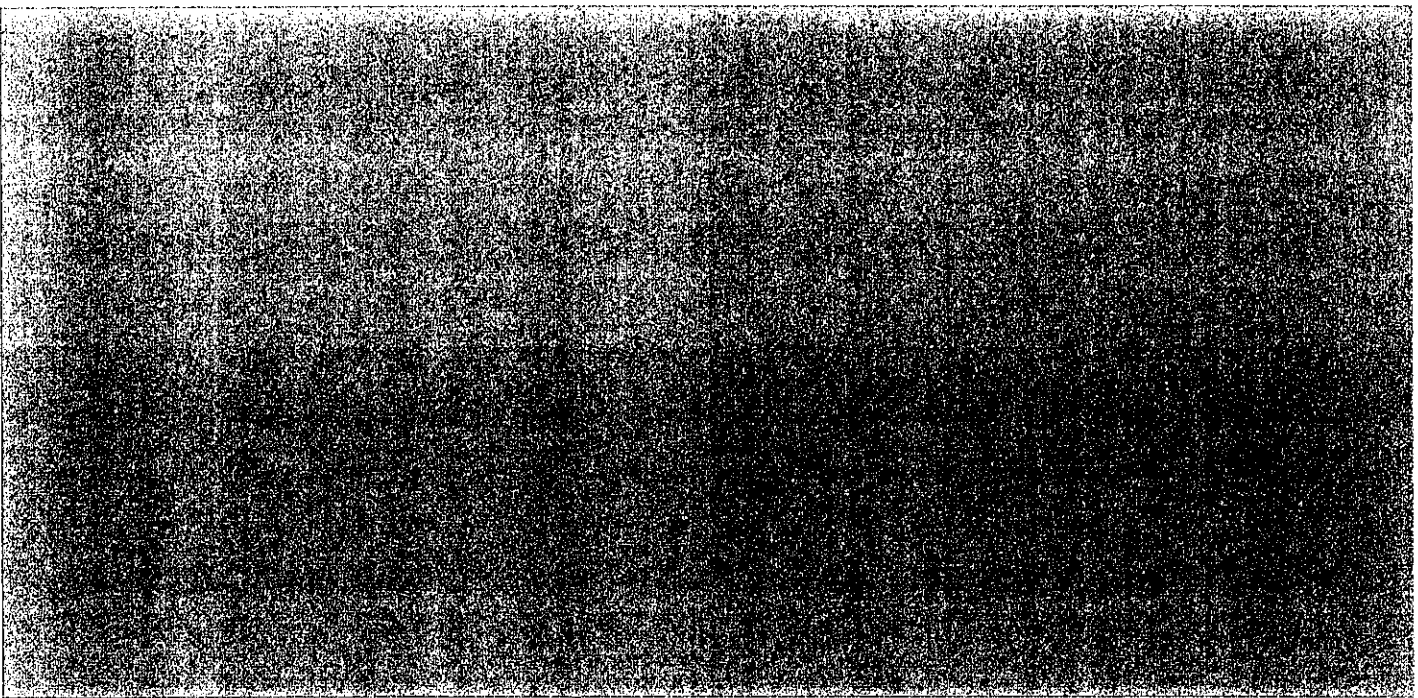

ご利用明細

ご利用区分	ご利用日	ご利用者区分	ご利用店	今回回数	ご利用金額	今回のお支払い金額	備考		
							現地通貨額 手数料・利息等	通貨略称	換算レート (円)
			「ショッピング利用」						

ご利用区分	ご利用日	ご利用者区分	ご利用店	今回回数	ご利用金額	今回のお支払い金額	備考		
							現地通貨額 手数料・利息等	通貨略称	換算レート (円)
[Redacted]									
1回払い	20251029	0	APPLE COM BILL		3000	3000			
[Redacted]									

備考欄に*印のあるご利用分は、一部または全額をご入金いただいた明細です。「今回ご利用金額」へは差額を記載しております。

<ショッピングご利用のお客様へのご案内>

・1回払いを除き、商品の瑕疵、役務の未提供等を理由にお支払いを止めることができます場合があります（抗弁権の接続）。

<キャッシングご利用のお客様へのご案内>

- ・本ご利用明細書では、貸金業法第17条第6項に基づき、一定期間（ご利用：前月11日～今月10日／ご返済：前月16日～今月15日）におけるキャッシングサービスのご利用・ご返済に関するお取引明細を記載しております。
- ・『キャッシングご入金明細』は2025年10月10日までのご利用分に対し、2025年10月15日までのご入金の明細を表示しています。2025年11月のご利用に対するご入金については、翌月のご利用明細書でご案内いたします。
- ・お支払指定口座の表示がない場合は、お支払日までに当社が指定する口座にお振り込みください。
- ・お支払方法について、1回払いは「元利一括返済」、リボ払いは「元金定額返済」を表します。
- ・今回のご利用に際し、新たにご提出いただいた書面はございません。
- ・キャッシングサービスのご利用および返済金のお支払いをCD・ATMで行う場合の当社所定の手数料（但し、利息制限法施行令第2条に定める額を上限とします。）、カード再発行手数料*、および公租公課はお客様にご負担いただきます。
*一部のカードは再発行手数料はかかりません。
- ・遅延損害金は20.00%(年率)となります。
- ・当社が契約する貸金業務にかかる指定紛争解決機関の名称 日本貸金業協会 貸金業相談・紛争解決センター

ご利用明細書

2025年12月15日発行

高橋 豪 様

キャッシング設定日
ご利用カード
会員番号

株式会社
福島県 郡山市 朝日 3丁目 2番2
4号
東北財務局長(7) 第00150号
(業務委託会社)
株式会社
デスク
03(6893)8288

ご請求金額
お支払日 2026年01月05日

金融機関名
支店名
科目・口座
口座名義 高橋 豪

口座へのご準備はお支払日の前日(金融機関営業日)までをお願いいたします。

「ご利用可能枠」のご案内

		ご利用可能枠	利率(実質年率)	お支払いコース・回数など
ショッピング		600,000円	-	
内枠	分割払い	600,000円	10.25%~12.75%	3・5・6・10・12・15・18・20・24回払い ポーナス併用払い可(1月・8月)
	リボ	600,000円	15.000%	定額 1万円
キャッシング		0円	-	
内枠	1回払い	0円	18.000%	毎月10日締 翌月5日一括払い
	リボ	*****円	**.*%*	元金定額返済 毎月元金10千円

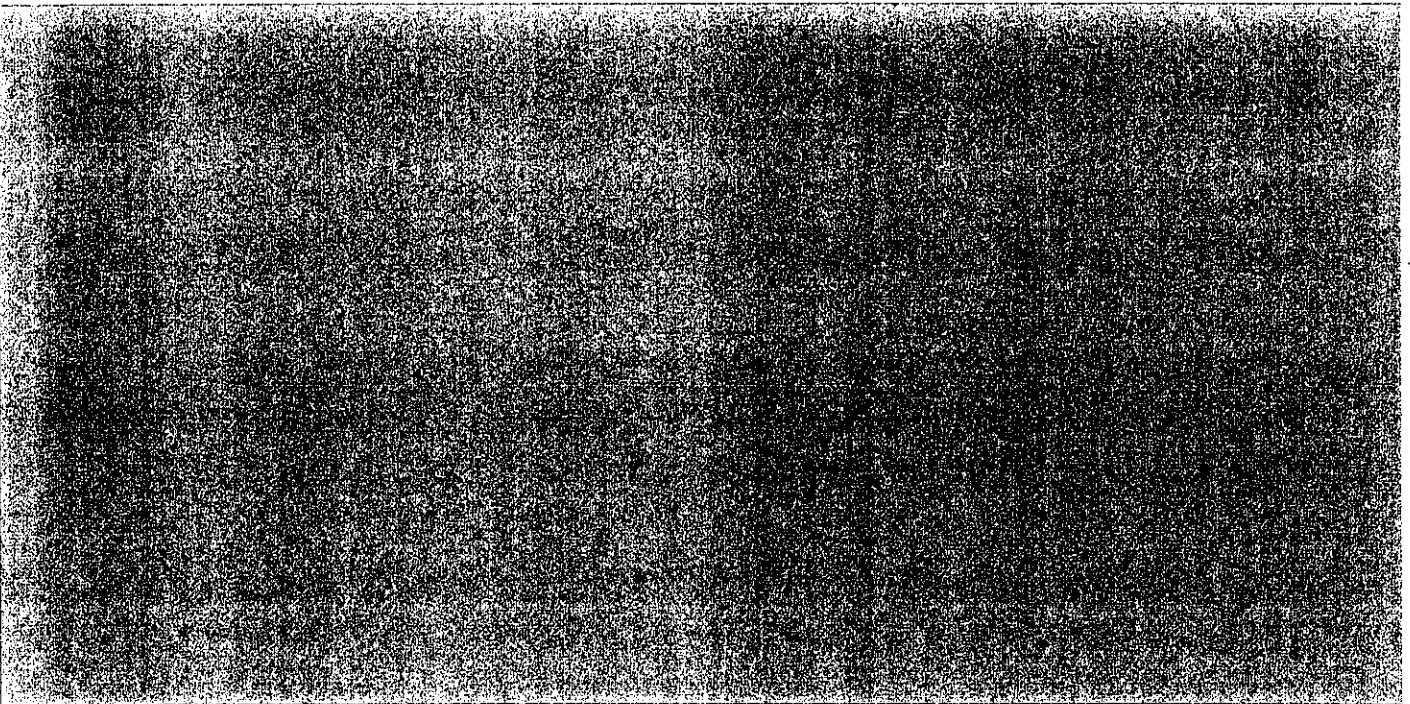

ご利用明細

ご利用区分	ご利用日	ご利用者区分	ご利用店	今回回数	ご利用金額	今回のお支払い金額	備考		
							現地通貨額 手数料・利息等	通貨略称	換算レート (円)
			「ショッピング利用」						

ご利用区分	ご利用日	ご利用者区分	ご利用店	今回回数	ご利用金額	今回の お支払い金額	備考		
							現地通貨額 手数料・利息等	通貨略称	換算レート (円)
[Redacted]									
1回払い	20251129	0	APPLE COM BILL			3000			
[Redacted]									

ご利用明細書

2026年01月15日発行

高橋 豪 様

キャッシング設定日
ご利用カード
会員番号

株式会社
福島県 郡山市 朝日 3丁目 2番2
4号
東北財務局長(7) 第00150号
(業務受託会社)
株式会社
デスク
03(6893)8288

ご請求金額
お支払日 2026年02月05日

金融機関名
支店名
科目・口座
口座名義 高橋 豪

口座へのご準備はお支払日の前日(金融機関営業日)までをお願いいたします。

「ご利用可能枠」のご案内

		ご利用可能枠	利率(実質年率)	お支払いコース・回数など
ショッピング		600,000円	-	
内枠	分割払い	600,000円	10.25%~12.75%	3・5・6・10・12・15・18・20・24回払い ボーナス併用払い可(1月・8月)
	リボ	600,000円	15.000%	定額 1万円
キャッシング		0円	-	
内枠	1回払い	0円	18.000%	毎月10日締 翌月5日一括払い
	リボ	*****円	**.*%*	元金定額返済 毎月元金10千円

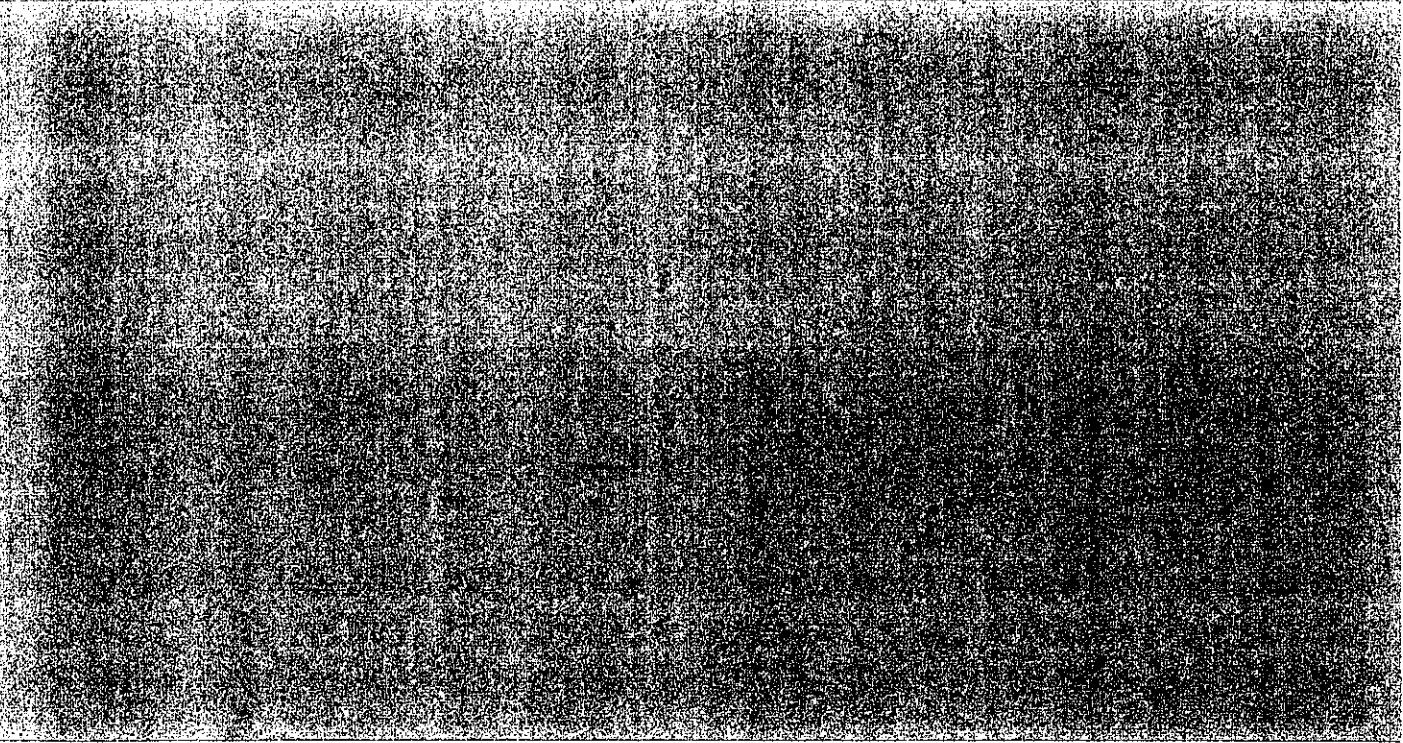

ご利用明細

ご利用区分	ご利用日	ご利用者区分	ご利用店	今回回数	ご利用金額	今回のお支払い金額	備考		
							現地通貨額 手数料・利息等	通貨略称	換算レート (円)
			「ショッピング利用」						

ご利用区分	ご利用日	ご利用者区分	ご利用店	今回回数	ご利用金額	今回のお支払い金額	備考		
							現地通貨額 手数料・利息等	通貨略称	換算レート (円)
[Redacted]									
1回払い	20251229	0	APPLE COM BILL		3000	3000			
[Redacted]									

備考欄に*印のあるご利用分は、一部または全額をご入金いただいた明細です。「今回ご利用金額」へは差額を記載しております。

<ショッピングご利用のお客様へのご案内>

- ・ 1回払いを除き、商品の瑕疵、役務の未提供等を理由にお支払いを止めることができます場合があります（抗弁権の接続）。

<キャッシングご利用のお客様へのご案内>

- ・ 本ご利用明細書では、貸金業法第17条第6項に基づき、一定期間（ご利用：前月11日～今月10日／ご返済：前月16日～今月15日）におけるキャッシングサービスのご利用・ご返済に関するお取引明細を記載しております。
- ・ 『キャッシングご入金明細』は2025年12月10日までのご利用分に対し、2025年12月15日までのご入金の明細を表示しています。2026年01月のご利用に対するご入金については、翌月のご利用明細書でご案内いたします。
- ・ お支払指定口座の表示がない場合は、お支払日までに当社が指定する口座にお振り込みください。
- ・ お支払方法について、1回払いは「元利一括返済」、リボ払いは「元金定額返済」を表します。
- ・ 今回のご利用に際し、新たにご提出いただいた書面はございません。
- ・ キャッシングサービスのご利用および返済金のお支払いをCD・ATMで行う場合の当社所定の手数料（但し、利息制限法施行令第2条に定める額を上限とします。）、カード再発行手数料*、および公租公課はお客様にご負担いただけます。
*一部のカードは再発行手数料はかかりません。
- ・ 遅延損害金は20.00%(年率)となります。
- ・ 当社が契約する貸金業務にかかる指定紛争解決機関の名称 日本貸金業協会 貸金業相談・紛争解決センター

ご利用明細書

2026年02月15日発行

高橋 豪 様

キャッシング設定日
ご利用カード
会員番号

株式会社
福島県 郡山市 朝日 3丁目 2番2
4号
東北財務局長(7)第00150号
(業務受託会社)

ご請求金額
お支払日 2026年03月05日

金融機関名
支店名
科目・口座
口座名義 高橋 豪

株式会社
デスク
03(6893)8288

口座へのご準備はお支払日の前日(金融機関営業日)までをお願いいたします。

「ご利用可能枠」のご案内

		ご利用可能枠	利率(実質年率)	お支払いコース・回数など
ショッピング		600,000円	-	
内枠	分割払い	600,000円	10.25%~12.75%	3・5・6・10・12・15・18・20・24回払い ボーナス併用払い可(1月・8月)
	リボ	600,000円	15.000%	定額 1万円
キャッシング		0円	-	
内枠	1回払い	0円	18.000%	毎月10日締翌月5日一括払い
	リボ	*****円	**.*%*	元金定額返済 毎月元金10千円

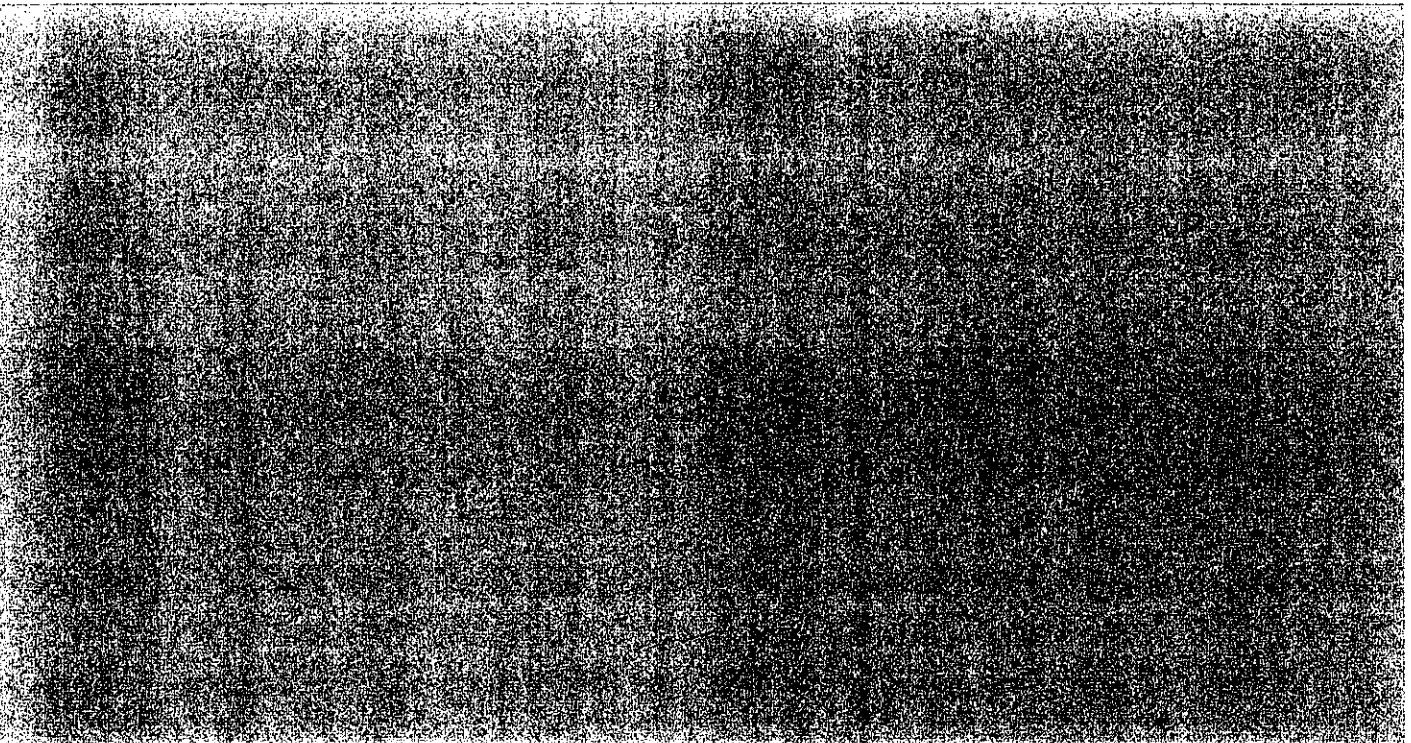

ご利用明細

ご利用区分	ご利用日	ご利用者区分	ご利用店	今回回数	ご利用金額	今回のお支払い金額	備考		
							現地通貨額 手数料・利息等	通貨略称	換算レート (円)
			「ショッピング利用」						

ご利用区分	ご利用日	ご利用者区分	ご利用店	今回回数	ご利用金額	今回の お支払い金額	備考		
							現地通貨額 手数料・利息等	通貨略称	換算レート (円)
[Redacted]									
1回払い	20260129	0	APPLE COM BILL		3000	3000			
[Redacted]									

ご利用明細書

2026年03月15日発行

高橋 豪 様

キャッシング設定日
ご利用カード
会員番号

株式会社
福島県 郡山市 朝日 3丁目 2番2
4号
東北財務局長(7)第00150号
(業務受託会社)
株式会社
デスク
03(6893)8288

ご請求金額
お支払日 2026年04月06日

金融機関名
支店名
科目・口座
口座名義 高橋 豪

口座へのご準備はお支払日の前日(金融機関営業日)までをお願いいたします。

「ご利用可能枠」のご案内

		ご利用可能枠	利率(実質年率)	お支払いコース・回数など
ショッピング		600,000円	-	
内枠	分割払い	600,000円	10.25%~12.75%	3・5・6・10・12・15・18・20・24回払い ボーナス併用払い可(1月・8月)
	リボ	600,000円	15.000%	定額 1万円
キャッシング		0円	-	
内枠	1回払い	0円	18.000%	毎月10日締 翌月5日一括払い
	リボ	*****円	**.*%*	元金定額返済 毎月元金10千円

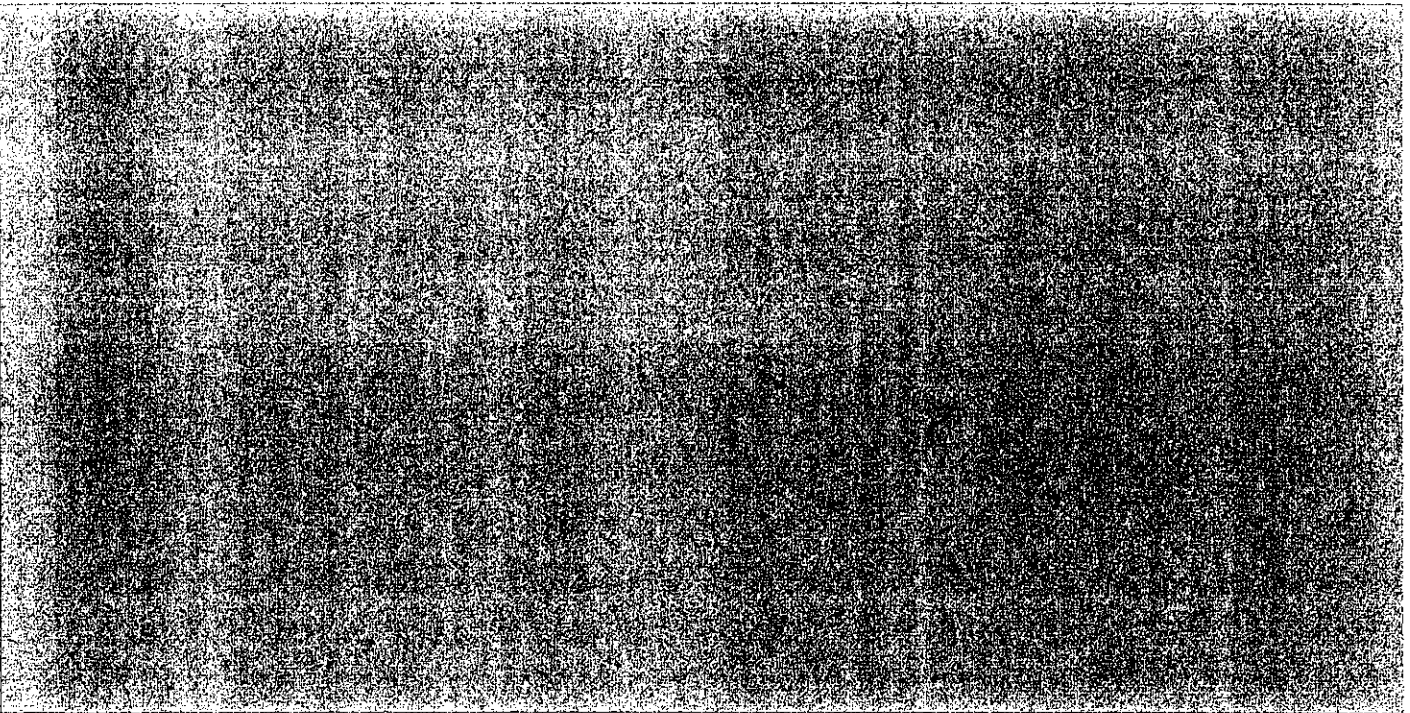

ご利用明細

ご利用区分	ご利用日	ご利用者区分	ご利用店	今回回数	ご利用金額	今回のお支払い金額	備考		
							現地通貨額 手数料・利息等	通貨略称	換算レート (円)
			「ショッピング利用」						

ご利用区分	ご利用日	ご利用者区分	ご利用店	今回回数	ご利用金額	今回のお支払い金額	備考		
							現地通貨額 手数料・利息等	通貨略称	換算レート (円)
1回払い	20260219	0	APPLE COM BILL		3000	3000			

備考欄に*印のあるご利用分は、一部または全額をご入金いただいた明細です。「今回ご利用金額」へは差額を記載しております。

<ショッピングご利用のお客様へのご案内>

・1回払いを除き、商品の瑕疵、役務の未提供等を理由にお支払いを止めることができます（抗弁権の接続）。

<キャッシングご利用のお客様へのご案内>

- ・本ご利用明細書では、貸金業法第17条第6項に基づき、一定期間（ご利用：前月11日～今月10日／ご返済：前月16日～今月15日）におけるキャッシングサービスのご利用・ご返済に関するお取引明細を記載しております。
- ・『キャッシングご入金明細』は2026年02月10日までのご利用分に対し、2026年02月15日までのご入金の明細を表示しています。2026年03月のご利用に対するご入金については、翌月のご利用明細書でご案内いたします。
- ・お支払指定口座の表示がない場合は、お支払日までに当社が指定する口座にお振り込みください。
- ・お支払方法について、1回払いは「元利一括返済」、リボ払いは「元金定額返済」を表します。
- ・今回のご利用に際し、新たにご提出いただいた書面はございません。
- ・キャッシングサービスのご利用および返済金のお支払いをCD・ATMで行う場合の当社所定の手数料（但し、利息制限法施行令第2条に定める額を上限とします。）、カード再発行手数料*、および公租公課はお客様にご負担いただきます。
- ・*一部のカードは再発行手数料はかかりません。
- ・遅延損害金は20.00%(年率)となります。
- ・当社が契約する貸金業務にかかる指定紛争解決機関の名称 日本貸金業協会 貸金業相談・紛争解決センター

ご利用代金請求明細書

高橋 豪 様

株式会社

本社: 東京都新宿区四谷一丁目6番1号
 カスタマーサポート: 福岡市博多区博多駅前四丁目21番26号

ご請求金額	
ご利用カード	[REDACTED]
お支払い日	2026/5/27
お支払い口座	[REDACTED]
請求確定日	2026/5/20
お支払い方法	口座振替
ご請求金額	[REDACTED]

※ お支払い日の前日までにお支払い口座へご入金ください。
 ※ 金融機関での手続きの進捗状況により、上記口座からお引き落としができない場合があります。
 ※ 請求金額の確定前にキャンセルされたり、お支払いいただくことにより、請求金額が0円となった方にも、ご利用内容をご確認いただくために表示しております。

回数指定払い										
利用日 / キャンセル日	利用店名・商 品名	利用 者 ※1	決済方法	支払い 区分※2	利用金額	手数料	支払総額	当月支払 金額	翌月以降 繰越残高	調整額
[REDACTED]										

回数指定払い

利用日 / キャンセル日	利用店名・商品名	利用者 ※1	決済方法	支払い 区分※2	利用金額	手数料	支払総額	当月支払 金額	翌月以降 繰越残高	調整額
2026/4/26	APPLE COM BI LL	本人*		1回	4,600円	0円	4,600円	4,600円	0円	0円

政務活動報告書(兼)領収書等貼付用紙

整理番号	10001		
支出項目	人件費		
活動内容及び支出内容等			
事務員人件費			
令和7年4月～令和8年3月			
(領収書等貼付欄)			
支出年月日	2026年3月31日	領収書記載金額	120,000 円
按分による支出の場合の記載事項	按分の率		50 %
	按分による政務活動費の支出額		60,000 円
政務活動費を経費の一部に支出した場合の記載事項	政務活動費からの一部支出額		0 円
政務活動費からの支出額			60,000 円

領 収 証

高橋 豪

様 No. _____

★ ¥10,000-

内 訳	
現 金	
小切手	/
手 形	/
消費税(10%)	
消費税(8%)	
内税額計	

但 4月分人件費として

令和7年4月30日 上記正に領収いたしました

登録番号

収入印紙

領 収 証

高橋 豪

様 No. _____

★ ¥10,000-

内 訳	
現 金	
小切手	/
手 形	/
消費税(10%)	
消費税(8%)	
内税額計	

但 5月分人件費として

令和7年5月31日 上記正に領収いたしました

登録番号

収入印紙

領 収 証

高橋 豪

様 No. _____

★ ¥10,000-

内 訳	
現 金	
小切手	/
手 形	/
消費税(10%)	
消費税(8%)	
内税額計	

但 6月分人件費として

令和7年6月30日 上記正に領収いたしました

登録番号

収入印紙

領 収 証

高橋 豪

様 No. _____

★

¥ 10,000-

内 訳	
現金	
小切手	/
手 形	/
消費税 (10%)	
消費税 (8%)	
内税額計	

但 7月分人件費として

令和7年7月31日 上記正に領収いたしました。

収入印紙



領 収 証

高橋 豪

様 No. _____

★

¥ 10,000-

内 訳	
現金	
小切手	/
手 形	/
消費税 (10%)	
消費税 (8%)	
内税額計	

但 8月分人件費として

令和7年8月31日 上記正に領収いたしました。

収入印紙



領 収 証

高橋 豪

様 No. _____

★

¥ 10,000-

内 訳	
現金	
小切手	/
手 形	/
消費税 (10%)	
消費税 (8%)	
内税額計	

但 9月分人件費として

令和7年9月30日 上記正に領収いたしました。

収入印紙

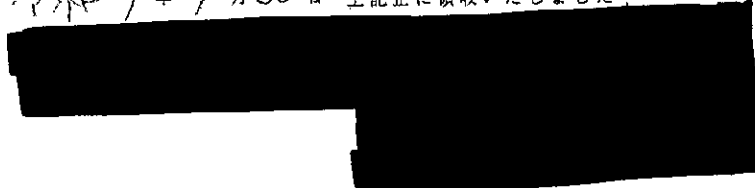

領 収 証

高橋 豪

様 No. _____

★ ¥ 10,000-

内 訳	
現金	
小切手	/
手 形	/
消費税 (10%)	
消費税 (8%)	
内税額計	

但 10月分人件費として

令和7年10月31日 上記正に領収いたしました

収入印紙

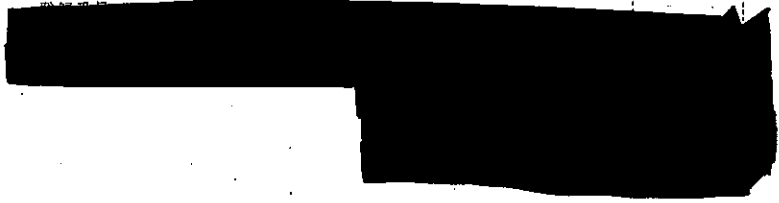

領 収 証

高橋 豪

様 No. _____

★ ¥ 10,000-

内 訳	
現金	
小切手	/
手 形	/
消費税 (10%)	
消費税 (8%)	
内税額計	

但 11月分人件費として

令和7年11月30日 上記正に領収いたしました

収入印紙



領 収 証

高橋 豪

様 No. _____

★ ¥ 10,000-

内 訳	
現金	
小切手	/
手 形	/
消費税 (10%)	
消費税 (8%)	
内税額計	

但 12月分人件費として

令和7年12月31日 上記正に領収いたしました

収入印紙



領 収 証

高橋 豪

様

No. _____

★

¥10,000-

内 訳	_____
現金	_____
小切手	/
手 形	/
消費税(10%)	_____
消費税(8%)	_____
内税額計	_____

但 1月分人件費として

令和8年1月31日 上記正に領収いたしました

登録番号

収入印紙

領 収 証

高橋 豪

様

No. _____

★

¥10,000-

内 訳	_____
現金	_____
小切手	/
手 形	/
消費税(10%)	_____
消費税(8%)	_____
内税額計	_____

但 2月分人件費として

令和8年2月28日 上記正に領収いたしました

登録番号

収入印紙

領 収 証

高橋 豪

様

No. _____

★

¥10,000-

内 訳	_____
現金	_____
小切手	/
手 形	/
消費税(10%)	_____
消費税(8%)	_____
内税額計	_____

但 3月分人件費として

令和8年3月31日 上記正に領収いたしました

収入印紙