

令和 7 年 4 月 28 日

秋田県議会議長 北 林 丈 正 様

氏 名 加 藤 鉦 一

令和 6 年度政務活動費に係る収支報告について

秋田県政務活動費の交付に関する条例第10条第1項の規定に基づき、別紙のとおり、  
令和 6 年度政務活動費収支報告書を提出します。



令和 6 年度政務活動費収支報告書

氏名 加藤 鉦 一

1 収 入

政務活動費 3,360,000 円

2 支 出

項 目	支 出 額
調 査 研 究 費	713,197
研 修 費	177,160
広 聴 広 報 費	822,906
要請陳情等活動費	153,896
会 議 費	370,884
資 料 作 成 費	—
資 料 購 入 費	293,398
事 務 所 費	99,587
事 務 費	194,340
人 件 費	490,000
合 計	3,315,368

3 残 余 44,632 円

支 出 内 訳 書 ( 総 括 )

(単位:円)

費 目	内 訳	
調査研究費	1. 県内における調査研究に要した交通費、宿泊費などの経費	336,251
	2. 県外における調査研究に要した交通費、宿泊費などの経費	29,406
	3. 議員連盟や政策研究会等の会費・負担金	108,000
	4. 上記のほか、調査研究のために要した経費	239,540
	計	713,197
研 修 費	1. 研修会や勉強会の参加のために要した交通費、参加費などの経費	177,160
	2. 研修会や勉強会を開催した際の会場費、交通費などの経費	0
	3. 上記のほか、秘書等を派遣するなど、研修のために要した経費	0
	計	177,160
広聴広報費	1. 広聴広報のための委託や交通機関等に要した経費	0
	2. 広聴広報のための印刷物やホームページ等に要した経費	822,906
	3. 上記のほか、広聴広報のために要した経費	0
	計	822,906
要請陳情等 活 動 費	1. 要請陳情等のための交通機関や宿泊施設等に要した経費	153,896
	2. 要請陳情等のための印刷物の印刷や発送等に要した経費	0
	3. 住民の個別相談、意見交換等のために要した経費	0
	4. 上記のほか、要請陳情等活動のために要した経費	0
	計	153,896
会 議 費	1. 各種団体等が開催する会議の参加のために要した交通費、会費等の経費	363,884
	2. 各種会議を開催するために要した会場費、資料代、交通費等の経費	0
	3. 上記のほか、会議のために要した経費	7,000
	計	370,884
資料作成費	1. 政務活動のために必要な資料の作成に要した印刷代や委託料等の経費	0
	2. 上記のほか、資料作成のために要した経費	0
	計	0
資料購入費	1. 専門図書や書籍の購入に要した経費	54,313
	2. 新聞、雑誌の購読や購入に要した経費	239,085
	3. 上記のほか、資料購入のために要した経費	0
	計	293,398
事 務 所 費	1. 事務所賃借料	0
	2. 光熱水費	0
	3. 通信運搬費	99,587
	4. 事務所管理委託料	0
	5. 上記のほか、事務所維持管理のために要した経費	0
	計	99,587
事 務 費	1. 事務用品、事務機器等の購入に要した費	78,180
	2. 事務機器等のリースに要した経費	116,160
	3. 通信運搬費	0
	4. 上記のほか、政務調査事務のために要した経費	0
	計	194,340
人 件 費	1. 事務所職員等の給料、手当	480,000
	2. アルバイト等の賃金	0
	3. 上記のほか、政務調査のために要した人件費	10,000
	計	490,000
	合 計	3,315,368

## 支 払 証 明 書

支出項目	支払年月日	支払額（円）	支払先	適 用
調査研究費	—	305,731	—	自家用車使用の交通費
研修費	—	97,495	—	
要請陳情等活動費	—	86,876	—	
会議費	—	208,384	—	

合計 698,486

	調査研究費		研修費		要請陳情等活動費		会議費	
	走行距離 算定額	支払額 (按分後)	走行距離 算定額	支払額 (按分後)	走行距離 算定額	支払額 (按分後)	走行距離 算定額	支払額 (按分後)
4 月分	374 km	13,838 円	68 km	2,516 円	330 km	12,210 円	623 km	23,051 円
	13,838 円		2,516 円		12,210 円		23,051 円	
5 月分	844 km	31,228 円			65 km	2,405 円	568 km	21,016 円
	31,228 円				2,405 円		21,016 円	
6 月分	249 km	9,213 円					490 km	18,130 円
	9,213 円					18,130 円		
7 月分	1,071 km	39,627 円			416 km	15,392 円	645 km	23,865 円
	39,627 円				15,392 円		23,865 円	
8 月分	927 km	34,299 円	618 km	22,866 円	107 km	3,959 円	332 km	12,284 円
	34,299 円		22,866 円		3,959 円		12,284 円	
9 月分	464 km	17,168 円			108 km	3,996 円	435 km	16,095 円
	17,168 円				3,996 円		16,095 円	
10 月分	266 km	9,842 円	368 km	13,616 円	65 km	2,405 円	505 km	18,685 円
	9,842 円		13,616 円		2,405 円		18,685 円	
11 月分	1,458 km	53,946 円	248 km	9,176 円	38 km	1,406 円	554 km	20,498 円
	53,946 円		9,176 円		1,406 円		20,498 円	
12 月分	629 km	23,273 円			208 km	7,696 円	339 km	12,543 円
	23,273 円				7,696 円		12,543 円	
1 月分	778 km	28,786 円	598 km	22,126 円	663 km	24,531 円	520 km	19,240 円
	28,786 円		22,126 円		24,531 円		19,240 円	
2 月分	537 km	19,869 円			90 km	3,330 円	492 km	18,204 円
	19,869 円				3,330 円		18,204 円	
3 月分	666 km	24,642 円	735 km	27,195 円	258 km	9,546 円	129 km	4,773 円
	24,642 円		27,195 円		9,546 円		4,773 円	
合計	8,263 km	305,731 円	2,635 km	97,495 円	2,348 km	86,876 円	5,632 km	208,384 円
	305,731 円		97,495 円		86,876 円		208,384 円	

※内訳は別添「自家用車を使用した政務活動記録簿」のとおり

上記のとおり相違ないことを証明する。

氏 名

加藤 鉦一

---

# 自家用車を使用した政務活動記録簿

4月分

(単位：km、円)

No.	項目	月日	調査先等	調査内容等	発着地		走行距離	単価	算定額	差分	支払額(按分後)		高速道路利用		支払額(按分後)	備考
					発	着					出発IC	到着IC	区間料金			
1	会議	4/2	議会棟	新年度就任あいさつ等	発 自宅	着 秋田市	65	@37	2,405		2,405					
2	要請陳情等活動	4/4	由利本荘市	由利本荘市親川海岸浸食状況要望	発 自宅	着 由利本荘市	28	@37	1,036		1,036					
3	調査研究	4/4	議会棟	政務調査費等打ち合わせ等	発 自宅	着 秋田市	65	@37	2,405		2,405					
4	会議	4/5	秋田市	県立大学入学式等	発 自宅	着 秋田市	85	@37	3,145		3,145					
5	要請陳情等活動	4/8	秋田市・由利本荘市	政務活動費等・振興局長各部長等要望等	発 自宅	着 秋田市・由利本荘市	108	@37	3,996		3,996					
6	会議	4/9	議会棟	議事課打ち合わせ等	発 自宅	着 秋田市	65	@37	2,405		2,405					
7	要請陳情等活動	4/10	由利本荘市	建設会社人材確保等について	発 自宅	着 由利本荘市	88	@37	3,256		3,256					
8	調査研究	4/13	由利本荘市・にかほ市	花見等人出消費動向等調査	発 自宅	着 由利本荘市・にかほ市	75	@37	2,775		2,775					
9	会議	4/16	議会棟	議運打ち合わせ会議等	発 自宅	着 秋田市	65	@37	2,405		2,405					
10	調査研究	4/18	由利本荘市	法体の滝橋脚・ダム進捗状況等	発 自宅	着 由利本荘市	138	@37	5,106		5,106					
11	会議	4/19	議会棟	議事課・海外調査台湾島山打ち合わせ等	発 自宅	着 秋田市	65	@37	2,405		2,405					

# 自家用車を使用した政務活動記録簿

4月分

(単位：km、円)

No.	項目	月日	調査先等	調査内容等	発着地		走行距離	単価	算定額	按分	支払額 (按分後)	高速道路利用		支払額 (按分後)	備考
					発	着						出発IC	到着IC		
12	要請陳情等活動	4/19	由利本荘市	鮎川河川改修魚道等	発 自宅	着 由利本荘市	46	@37	1,702		1,702				
13	要請陳情等活動	4/23	由利本荘市	由利振興局建設部河川崩れ打ち 合わせ等	発 自宅	着 由利本荘市	35	@37	1,295		1,295				
14	会議	4/24	議会議棟	ガン・商工議連打ち合わせ等	発 自宅	着 秋田市	65	@37	2,405		2,405				
15	会議	4/26	由利本荘市	鳥海山矢島口山開き	発 自宅	着 由利本荘市	148	@37	5,476		5,476				
16	要請陳情等活動	4/26	由利本荘市	松ヶ崎蛇川護岸・県道カーブ市 議・県合同調査	発 自宅	着 由利本荘市	25	@37	925		925				
17	研修	4/27	秋田市	加藤勝信前厚労大臣講演会費	発 自宅	着 秋田市	68	@37	2,516		2,516				
18	調査研究	4/28	由利本荘市	黄桜まつり状況等	発 自宅	着 由利本荘市	96	@37	3,552		3,552				
19	会議	4/29	議会議棟	議運担当打ち合わせ会議等	発 自宅	着 秋田市	65	@37	2,405		2,405				
調査研究							374		13,838		13,838				
小計							68		2,516		2,516				
要請陳情等活動							330		12,210		12,210				
会議							623		23,051		23,051				
合計							1,395		51,615		51,615				

# 自家用車を使用した政務活動記録簿

5月分

(単位: km、円)

No.	項目	月日	調査先等	調査内容等	発着地		走行距離	単価	算定額	按分	支払額 (按分後)	高速道路利用		支払額 (按分後)	備考
					発	着						出発IC	到着IC		
1	会議	5/1	議会棟	議連打ち合わせ等	発 自宅	着 秋田市 往復	65	@37	2,405		2,405				
2	調査研究	5/4	由利本荘市	由利原高原等インバウンド回復状況等	発 自宅	着 由利本荘市 往復	88	@37	3,256		3,256				
3	調査研究	5/6	由利本荘市	由利観光連盟スタンプラリー一矢島・土田牧場等状況調査	発 自宅	着 由利本荘市 往復	79	@37	2,923		2,923				
4	調査研究	5/7	由利本荘市	西目地区・松ヶ崎地区建設部県・市・県議会同調査等	発 自宅	着 由利本荘市 往復	58	@37	2,146		2,146				
5	調査研究	5/12	秋田市	台湾視察調査空港間	発 自宅	着 秋田市 往復	75	@37	2,775		2,775				
6	調査研究	5/15	由利本荘市	鳥海・矢島・由利・東由利県・市・県議会同現場調査	発 自宅	着 由利本荘市 往復	118	@37	4,366		4,366				
7	会議	5/16	議会棟	議事課打ち合わせ等	発 自宅	着 秋田市 往復	65	@37	2,405		2,405				
8	調査研究	5/16	由利本荘市	鮎川魚道・土地改良区現場県・市・議員合同調査	発 自宅	着 由利本荘市 往復	55	@37	2,035		2,035				
9	調査研究	5/17	由利本荘市	岩城・大内県・市・県議会議調査	発 自宅	着 由利本荘市 往復	75	@37	2,775		2,775				
10	会議	5/17	由利本荘市	由利本荘市商工会総代会	発 自宅	着 由利本荘市 往復	40	@37	1,480		1,480				
11	会議	5/18	由利本荘市	手をつなぐ育成会総会	発 自宅	着 由利本荘市 往復	36	@37	1,332		1,332				





# 自家用車を使用した政務活動記録簿

6月分

(単位：km、円)

No.	項目	月日	調査先等	調査内容等	発着地		走行距離	単価	算定額	按分	支払額 (按分後)	高速道路利用		支払額 (按分後)	備考
					発	着						出発IC	到着IC		
1	会議	6/6	議会棟	政務調査課打ち合わせ等	発 自宅	着 秋田市 往復	65	@37	2,405		2,405				
2	会議	6/10	議会棟	議事課・政務調査課等	発 自宅	着 秋田市 往復	65	@37	2,405		2,405				
3	会議	6/12	由利本荘市	由利地域振興局と県議との意見交換会	発 自宅	着 由利本荘市 往復	38	@37	1,406		1,406				
4	会議	6/14	秋田市	秋田の未来を創る協議会共同代 表者会議	発 自宅	着 秋田市 往復	68	@37	2,516		2,516				
5	会議	6/14	由利本荘市	由利本荘測量設計協会総会	発 自宅	着 由利本荘市 往復	38	@37	1,406		1,406				
6	調査研究	6/22	由利本荘市	由利本荘市消防訓練大会	発 自宅	着 由利本荘市 往復	25	@37	925		925				
7	調査研究	6/23	秋田市	ソニースタジアムサッカーブラウ ブリッツ説明会	発 自宅	着 秋田市 往復	68	@37	2,516		2,516				
8	調査研究	6/25	由利本荘市	振興局長・建設会社人材不足等 要望等	発 自宅	着 由利本荘市 往復	88	@37	3,256		3,256				
9	会議	6/26	議会棟	委員会報告等会派意見交換会	発 自宅	着 秋田市 往復	65	@37	2,405		2,405				
10	調査研究	6/26	秋田市	秋田県スポーツ受賞祝賀会	発 自宅	着 秋田市 往復	68	@37	2,516		2,516				
11	会議	6/28	由利本荘市	叙勲祝賀会	発 自宅	着 由利本荘市 往復	38	@37	1,406		1,406				

# 自家用車を使用した政務活動記録簿

6月分

(単位：km、円)

No.	項目	月日	調査先等	調査内容等	発着地		走行距離	単価	算定額	按分	支払額 (按分後)	高速道路利用		支払額 (按分後)	備考
					発	着						出発IC	到着IC		
12	会議	6/29	秋田市	斉藤経済産業大臣来県	発 自宅	着 秋田市	68	@37	2,516		2,516				
						往復									
13	会議	6/30	由利本荘市	県道本荘停車場線完成式典	発 自宅	着 由利本荘市	45	@37	1,665		1,665				
						往復									
調査研究												9,213			
研修															
要請陳情等活動															
会議															
合計									18,130		18,130				
								27,343		27,343					

# 自家用車を使用した政務活動記録簿

7月分

(単位：km、円)

No.	項目	月日	調査先等	調査内容等	発着地	走行距離	単価	算定額	按分	支払額 (按分後)	高速度道路利用		支払額 (按分後)	備考
											出発①	到着②		
1	要請陳情等活動	7/1	由利本荘市	下笹子バイパス県・市民地域要望会・108号振動現場等	発着 自宅 由利本荘市 往復	138	@37	5,106		5,106				
2	会議	7/6	由利本荘市	2024あきた水と緑の森林祭記念式典・鳥海ダム進捗状況	発着 自宅 由利本荘市 往復	128	@37	4,736		4,736				
3	調査研究	7/7	蔵王町	ジビエ料理の提供・活用について	発着 自宅 宮城県蔵王町 往復	488	@37	18,056		18,056	酒田 山形北	1,820 1,820	3,640	
4	会議	7/8	秋田市	秋田魁新報社150周年式典等	発着 自宅 秋田市 往復	68	@37	2,516		2,516				
5	要請陳情等活動	7/11	由利本荘市	石沢川烏川・芋川堤防崩壊県・市議・調査	発着 自宅 由利本荘市 往復	88	@37	3,256		3,256				
6	会議	7/13	由利本荘市	旧藩祭いわき市長職員歓迎の夕べ	発着 自宅 由利本荘市 往復	25	@37	925		925				
7	要請陳情等活動	7/16	由利本荘市	滝地区神坂水害住宅地区の崩壊現場要請	発着 自宅 由利本荘市 往復	88	@37	3,256		3,256				
8	調査研究	7/17	男鹿市	オガレ・アカベ・港観光施設等調査	発着 自宅 男鹿市 往復	158	@37	5,846		5,846				
9	会議	7/18	議会議棟	障害者福祉課・医療対策室打ち合わせ等	発着 自宅 秋田市 往復	65	@37	2,405		2,405				
10	会議	7/19	第二庁舎	コシヒカリ・こまちR講演会	発着 自宅 秋田市 往復	65	@37	2,405		2,405				
11	会議	7/20	秋田市	国際教養大学開学20周年式典等	発着 自宅 秋田市 往復	88	@37	3,256		3,256				

# 自家用車を使用した政務活動記録簿

7月分

(単位：km、円)

No.	項目	月日	調査先等	調査内容等	発着地		走行距離	単価	算定額	按分	支払額 (按分後)	高速道路利用		支払額 (按分後)	備考
					発	着						出発IC	到着IC		
12	会議	7/22	由利本荘市	県議と由利本荘市幹部との意見交換会要望等	発 自宅	着 由利本荘市 往復	38	@37	1,406		1,406				
13	調査研究	7/24	由利本荘市	折渡選対地蔵尊例大祭	発 自宅	着 由利本荘市 往復	25	@37	925		925				
14	要請陳情 等活動	7/24	由利本荘市	佐藤病院建て替え等について	発 自宅	着 由利本荘市 往復	37	@37	1,369		1,369				
15	要請陳情 等活動	7/24	議会議棟	健康福祉部長等要望活動	発 自宅	着 秋田市 往復	65	@37	2,405		2,405				
16	会議	7/24	由利本荘市	由利本荘市環境組合支部総会 禁煙室について	発 自宅	着 由利本荘市 往復	38	@37	1,406		1,406				
17	調査研究	7/25	由利本荘市	豪雨による災害現場市議同行視察調査	発 自宅	着 由利本荘市 往復	88	@37	3,256		3,256				
18	調査研究	7/26	由利本荘市	西目・由利・本荘・大内地区水害・ 災害現場調査	発 自宅	着 由利本荘市 往復	108	@37	3,996		3,996				
19	調査研究	7/27	由利本荘市	石沢川復旧・そば栽培地・農地被害状況調査	発 自宅	着 由利本荘市 往復	78	@37	2,886		2,886				
20	会議	7/28	由利本荘市	災害対策小野県議の打ち合わせ・ 対策現地調査	発 自宅	着 由利本荘市 往復	65	@37	2,405		2,405				
21	調査研究	7/29	秋田市	秋田ノーザンブレッツ20周年記念 式典	発 自宅	着 秋田市 往復	68	@37	2,516		2,516				
22	調査研究	7/29	由利本荘市	田高地区農業法人災害現場	発 自宅	着 由利本荘市 往復	58	@37	2,146		2,146				



# 自家用車を使用した政務活動記録簿

8月分

(単位: km、円)

No.	項目	月日	調査先等	調査内容等	発着地	走行距離	単価	算定額	按分	支払額 (按分後)	高速道路利用		支払額 (按分後)	備考
											出発IC	到着IC		
1	要請陳情 等活動	8/1	仙台・東京	建設振興議連秋田駅	発 自宅 着 秋田市 往復	70	@37	2,590		2,590				
2	調査研究	8/3	八峰町	岩館漁港・知事・国会議員・県議・ 経済団体等アワビ養殖について	発 自宅 着 八峰町 往復	358	@37	13,246		13,246	能代 男庭昭和	1,770 840	2,610	
3	会議	8/6	議会棟	会派総会打ち合わせ等	発 自宅 着 秋田市 往復	65	@37	2,405		2,405				
4	会議	8/10	由利本荘市	湊市長との懇談会等	発 自宅 着 由利本荘市 往復	35	@37	1,295		1,295				
5	調査研究	8/11	由利本荘市	県道矢島館合線災害状況調査	発 自宅 着 由利本荘市 往復	78	@37	2,886		2,886				
6	調査研究	8/15	仙北市	田沢湖スキー場空中ブランコ・利 用状況等調査	発 自宅 着 仙北市 往復	215	@37	7,955		7,955				
7	要請陳情 等活動	8/18	由利本荘市	災害早期復旧木内要望	発 自宅 着 由利本荘市 往復	37	@37	1,369		1,369				
8	会議	8/19	議会棟	議連打ち合わせ等	発 自宅 着 秋田市 往復	65	@37	2,405		2,405				
9	調査研究	8/20	議会棟	議会図書借り入れ等	発 自宅 着 秋田市 往復	65	@37	2,405		2,405				
10	調査研究	8/24	由利本荘市	神道金日子財務政務官視察・懇 談・要望会等・市議災害現場	発 自宅 着 由利本荘市 往復	88	@37	3,256		3,256				
11	調査研究	8/25	秋田市	全国飲食連会長就任祝賀会等	発 自宅 着 秋田市 往復	68	@37	2,516		2,516				

# 自家用車を使用した政務活動記録簿

8 月分

(単位：km、円)

No	項目	月日	調査先等	調査内容等	発着地		走行距離	単価	算定額	按分	支払額 (按分後)		高速道路利用		支払額 (按分後)	備考	
					発	着					出発IC	到着IC	区間料金				
12	会議	8/26	議会棟	総務課長・議連等図書返却借り入れ	発 自宅	着 秋田市	65	@37	2,405		2,405						
13	会議	8/30	秋田市・由利本荘市	明日の秋田を創る協議会打ち合わせ等・由利振興局長・部長等災害等	発 自宅	着 秋田市	102	@37	3,774		3,774						
					発 秋田市	着 由利本荘市											
14	調査研究	8/31	由利本荘市	市防災訓練視察調査	発 自宅	着 由利本荘市	55	@37	2,035		2,035						
					発 由利本荘市	着 自宅											
15	研修	8/28	仙台市	地域×Tech東北地域のにぎやか・安心出席	発 仙台市	着 仙台市	618	@37	22,866		22,866		秋田南	仙台宮城	5,840	11,420	
					発 仙台市	着 自宅							仙台宮城	秋田南			
調査研究						927		34,299		34,299					2,610		
研修						618		22,866		22,866					11,420		
要請陳情等活動						107		3,959		3,959							
会議						332		12,284		12,284							
小計					合計	1,984		73,408		73,408					14,030		

# 自家用車を使用した政務活動記録簿

9月分

(単位: km、円)

No	項目	月日	調査先等	調査内容等	発着地		走行距離	単価	算定額	按分	支払額 (按分後)	高速道路利用		支払額 (按分後)	備考
					発	着						出発IC	到着IC		
1	調査研究	9/1	由利本荘市	地域おかしカラオケ大会開会式・災害等海岸木材ごみ調査・西目地区	発 自宅	着 由利本荘市	75	@37	2,775		2,775				
2	会議	9/4	秋田市	商工会館での協議会最終打ち合わせ等	発 自宅	着 秋田市	65	@37	2,405		2,405				
3	会議	9/5	秋田市・秋田市	県商工会連合会明日の秋田を創る協議会総会・県健康づくり推進大会	発 自宅	着 秋田市	135	@37	4,995		4,995				
4	要請陳情等活動	9/9	由利本荘市	佐藤病院救急病院の在り方等・石沢川被災普及状況等	発 自宅	着 由利本荘市	58	@37	2,146		2,146				
5	要請陳情等活動	9/10	由利本荘市	潟保地区災害現場早期要望等	発 自宅	着 由利本荘市	50	@37	1,850		1,850				
6	調査研究	9/12	議会棟	DX勉強会等	発 自宅	着 秋田市	65	@37	2,405		2,405				
7	調査研究	9/21	由利本荘市	大雨警報鳥海・大内地区調査等	発 自宅	着 由利本荘市	88	@37	3,256		3,256				
8	会議	9/24	秋田市	県森林・林業・林産業意見交換会	発 自宅	着 秋田市	67	@37	2,479		2,479				
9	調査研究	9/25	男鹿市	資源エネルギー一議連男鹿高校・沢木船上加施設等視察	発 自宅	着 男鹿市	198	@37	7,326		7,326				
10	調査研究	9/29	由利本荘市	由利本荘市子吉川レガッタ2024	発 自宅	着 由利本荘市	38	@37	1,406		1,406				
11	会議	9/29	男鹿市	37回秋田県張力障害者福祉大会	発 自宅	着 男鹿市	168	@37	6,216		6,216				



# 自家用車を使用した政務活動記録簿

10月分

(単位：km、円)

No.	項目	月日	調査先等	調査内容等	発着地	走行距離	単価	算定額	按分	支払額 (按分後)	高速道路利用		支払額 (按分後)	備考
											出発IC	到着IC		
1	調査研究	10/5	由利本荘市	子吉川水系災害状況調査	発着 自宅 由利本荘市・往復	78	@37	2,886		2,886				
2	会議	10/7	議会議棟	ヤングケアラー勉強会意見交換会	発着 自宅 秋田市 往復	65	@37	2,405		2,405				
3	会議	10/18	秋田市・由利本荘市	県戦没者追悼式・平和祈念式典・五十土ため池の現場等	自宅 秋田市・由利本荘市 往復	115	@37	4,255		4,255				
4	会議	10/11	由利本荘市・議会議棟	振興局・議会議棟打ち合わせ等	発着 自宅 由利本荘市・秋田市 往復	109	@37	4,033		4,033				
5	会議	10/12	由利本荘市	NPO法人秋田烏海眺望みちのくソーデイマ―子歓迎の集い	発着 自宅 由利本荘市 往復	58	@37	2,146		2,146				
6	調査研究	10/13	由利本荘市	東由利軽トラトラック市・災害現場等	発着 自宅 由利本荘市 往復	88	@37	3,256		3,256				
7	調査研究	10/19	由利本荘市	森林組合祭り視察	発着 自宅 由利本荘市 往復	55	@37	2,035		2,035				
8	会議	10/20	由利本荘市	由利地区3区神社関係者大会	発着 自宅 由利本荘市 往復	38	@37	1,406		1,406				
9	会議	10/24	秋田市	志田選手県政庁	発着 自宅 秋田市 往復	65	@37	2,405		2,405				
10	研修	10/22	花巻市	東和町中山間地域直接支払見直し現場視察	発着 自宅 花巻市 往復	368	@37	13,616		13,616		岩城 花巻東 3,860 花巻 秋田中央 3,540	7,400	
11	調査研究	10/16	由利本荘市	市民文化祭・加工部門等視察	発着 自宅 由利本荘市 往復	45	@37	1,665		1,665				

# 自家用車を使用した政務活動記録簿

10月分

(単位：km、円)

No	項目	月日	調査先等	調査内容等	発着地	走行距離	単価	算定額	按分	支払額 (按分後)	高速道路利用		支払額 (按分後)	備考
											出発IC	到着IC		
12	会議	10/27	由利本荘市	観光フォーラム由利本荘・酒田 市・にかほ市・遊佐町	発 自宅 着 由利本荘市 往復	55	@37	2,035		2,035				
13	要請陳情 等活動	10/28	由利本荘市	小松市議・県・市合同調査小友地 区等	発 自宅 着 由利本荘市 往復	65	@37	2,405		2,405				
調査研究														
小 研 修														
計 要 請 陳 情 等 活 動														
会 議														
								9,842		9,842				
								13,616		13,616			7,400	
								2,405		2,405				
								18,685		18,685				
合計								44,548		44,548			7,400	

# 自家用車を使用した政務活動記録簿

11月分

(単位：km、円)

No	項目	月日	調査先等	調査内容等	発着地		走行距離	単価	算定額	按分	支払額 (按分後)	高速道路利用		支払額 (按分後)	備考
					発	着						出発IC	到着IC		
1	会議	11/1	由利本荘市	由利本荘市商工会創立20周年	発 自宅	着 由利本荘市	38	@37	1,406		1,406				
2	会議	11/3	由利本荘市	本荘ライオンズクラブ結成60周年記念式典	発 自宅	着 由利本荘市	35	@37	1,295		1,295				
3	会議	11/8	由利本荘市	本荘由利森林組合合併30周年記念式典	発 自宅	着 由利本荘市	38	@37	1,406		1,406				
4	会議	11/11	秋田市	日韓友好協会総領事会議	発 自宅	着 秋田市	68	@37	2,516		2,516				
5	会議	11/12	秋田市	小松JA中央会長面談農業情勢等	発 自宅	着 秋田市	65	@37	2,405		2,405				
6	調査研究	11/15	議会棟	一般質問図書借り入れ等	発 自宅	着 秋田市	65	@37	2,405		2,405				
7	会議	11/18	議会棟・由利本荘市	議運等打ち合わせ・県立大学本荘学生交流会	発 自宅	着 秋田市・由利本荘市	105	@37	3,885		3,885				
8	要請陳情等活動	11/18	由利本荘市	(株)池田会長福祉政策懇談要望	発 自宅	着 由利本荘市	38	@37	1,406		1,406				
9	会議	11/20	由利本荘市	由利本荘市功労者顕彰式典	発 自宅	着 由利本荘市	35	@37	1,295		1,295				
10	調査研究	11/23	由利本荘市	鮎川現場市議	発 自宅	着 由利本荘市	45	@37	1,665		1,665				
11	会議	11/24	由利本荘市	市長と語る会	発 自宅	着 由利本荘市	35	@37	1,295		1,295				

# 自家用車を使用した政務活動記録簿

11月分

(単位：km、円)

No	項目	月日	調査先等	調査内容等	発着地	走行距離	単価	算定額	按分	支払額 (按分後)	高速道路利用		備考	
											出発IC	到着IC		区間料金
12	会議	11/26	由利本荘市	市議会議員との懇談会	発 自宅 着 由利本荘市 往復	35	@37	1,295		1,295				
13	会議	11/27	由利本荘市	救急佐藤病院	発 自宅 着 由利本荘市 往復	35	@37	1,295		1,295				
14	調査研究	11/28	秋田市	認定農業者との意見交換会	発 自宅 着 秋田市 往復	68	@37	2,516		2,516				
15	会議	11/29	議会棟	図書返却借り入れ等	発 自宅 着 秋田市 往復	65	@37	2,405		2,405				
16	調査研究	11/23	飯山市	信州しいまや観光局やグリーンツーリズムの取組視察	発 自宅 着 飯山市 往復	1,280	@37	47,360		47,360	酒田みなど:信州中野 鶴岡JCT:酒田みなど	10,520 1,160	11,680	
17	研修	11/15	酒田市	日本海総合病院・本間病院・正覚会 地域医療連携推進法人視察	発 自宅 着 酒田市 往復	248	@37	9,176		9,176				
調査研究											53,946		11,680	
小計											9,176			
要請陳情等活動											1,406			
会議											20,498			
合計											85,026			11,680

# 自家用車を使用した政務活動記録簿

12月分

(単位：km、円)

No	項目	月日	調査先等	調査内容等	発着地	走行距離	単価	算定額	按分	支払額 (按分後)	高速道路利用		支払額 (按分後)	備考
											出発IC	到着IC		
1	調査研究	12/8	大館市	秋田犬保存会博物館・商店街視察等	発 自宅 着 大館市 往復	298	@37	11,026		11,026	1,770 1,270	3,040		
2	調査研究	12/9	由利本荘市	矢島流雪溝水路崩壊現場視察調査。支所・会長等	発 自宅 着 由利本荘市 往復	98	@37	3,626		3,626				
3	調査研究	12/8	由利本荘市	献血キャンペーン参加スタッフ	発 自宅 着 由利本荘市 往復	35	@37	1,295		1,295				
4	会議	12/10	秋田市・議会議棟	議会図書・市議長との意見交換会	発 自宅 着 秋田市 往復	65	@37	2,405		2,405				
5	要請陳情等活動	12/11	由利本荘市・秋田市	振興局農林部崩壊説明対策等・会派政務調査会等	発 自宅 着 由利本荘市・秋田市 往復	110	@37	4,070		4,070				
6	要請陳情等活動	12/13	由利本荘市	建設部・市・市議矢島・鮎川現場要望とう	発 自宅 着 由利本荘市・秋田市 往復	98	@37	3,626		3,626				
7	会議	12/13	議会議棟	健康づくり推進課と歯科状況の取組等	発 自宅 着 秋田市 往復	65	@37	2,405		2,405				
8	会議	12/14	由利本荘市	NPO法人ウオーキング協会大会反省会・意見交換会	発 自宅 着 由利本荘市 往復	35	@37	1,295		1,295				
9	会議	12/17	秋田市	県歯科医師会懇談会	発 自宅 着 秋田市 往復	68	@37	2,516		2,516				
10	会議	12/19	秋田市	県森林組合長との意見交換会	発 自宅 着 秋田市 往復	68	@37	2,516		2,516				
11	調査研究	12/24	議会議棟	図書借り入れ等	発 自宅 着 秋田市 往復	65	@37	2,405		2,405				

# 自家用車を使用した政務活動記録簿

12月分

(単位：km、円)

No	項目	月日	調査先等	調査内容等	発着地		走行距離	単価	算定額	按分	支払額 (按分後)	高速道路利用		支払額 (按分後)	備考
					発	着						出発IC	到着IC		
12	会議	12/25	由利本荘市	23県議会報告	発 自宅	着 由利本荘市	38	@37	1,406		1,406				
13	調査研究	12/26	議会棟	図書返却借入れ等	発 自宅	着 秋田市	65	@37	2,405		2,405				
						往復									
14	調査研究	12/27	由利本荘市	矢島災害現場視察等	発 自宅	着 由利本荘市	68	@37	2,516		2,516				
						往復									
15	調査研究	12/30	仙北市	県立田沢湖スキ一場状況調査	発 自宅	着 仙北市									
	調査研究						629		23,273		23,273			3,040	
小計	研修														
	要請陳情等活動						208	7,696	208		7,696				
	会議						339		12,543		12,543				
					合計		1,176	#####	1,176	###	43,512			3,040	

# 自家用車を使用した政務活動記録簿

1 月分

(単位：km、円)

No	項目	月日	調査先等	調査内容等	発着地	走行距離	単価	算定額	按分	支払額 (按分後)	高速道路利用		支払額 (按分後)	備考
											出発IC	到着IC		
1	要請陳情等活動	1/3	仙北市	田沢湖スキ一湯草薙社長意見交換・要望等	発着 自宅 仙北市 往復	218	@37	8,066		8,066	岩城	協和		
2	調査研究	1/4	由利本荘市	本荘高校昇段祝賀会	発着 自宅 由利本荘市 往復	38	@37	1,406		1,406				
3	調査研究	1/6	由利本荘市	JA秋田しんせい佐藤組合長等意見交換会要望津	発着 自宅 由利本荘市 往復	45	@37	1,665		1,665				
4	会議	1/6	由利本荘市	由利本荘市商工会新春パーティ	発着 自宅 由利本荘市 往復	35	@37	1,295		1,295				
5	調査研究	1/7	議会棟	建設部河川砂防課長要望等	発着 自宅 秋田市 往復	65	@37	2,405		2,405				
6	調査研究	1/8	由利本荘市	県畜産市場初せり等	発着 自宅 由利本荘市 往復	30	@37	1,110		1,110				
7	要請陳情等活動	1/8	大潟村	宮田元村長県政意見交換会要望等	発着 自宅 大潟村 往復	158	@37	5,846		5,846				
8	要請陳情等活動	1/9	由利本荘市	広瀬産業防災関係視察等	発着 自宅 由利本荘市 往復	45	@37	1,665		1,665				
9	会議	1/10	秋田市	JA秋田中央会小松会長・厚生連理事長	発着 自宅 秋田市 往復	65	@37	2,405		2,405				
10	会議	1/11	由利本荘市	由利本荘市手をつなぐ育成会意見交換・新年会	発着 自宅 由利本荘市 往復	45	@37	1,665		1,665				
11	会議	1/12	由利本荘市	二十歳を祝う会・剣道連盟総会	発着 自宅 由利本荘市 往復	45	@37	1,665		1,665				

# 自家用車を使用した政務活動記録簿

1月分

(単位: km、円)

No.	項目	月日	調査先等	調査内容等	発着地		走行距離	単価	算定額	按分	支払額 (按分後)	高速道路利用		支払額 (按分後)	備考
					発	着						出発IC	到着IC		
12	調査研究	1/13	由利本荘市	消防団出初式典等	発 自宅	着 由利本荘市 往復	45	@37	1,665		1,665				
13	調査研究	1/14	議会棟	図書借り入れ返却等	発 自宅	着 秋田市 往復	65	@37	2,405		2,405				
14	会議	1/16	秋田市	県土地改良連合会高員会長要望懇談	発 自宅	着 秋田市 往復	68	@37	2,516		2,516				
15	要請陳情 等活動	1/17	由利本荘市	由利本荘市土地改良連合会三浦会長災害後の対応等	発 自宅	着 由利本荘市 往復	48	@37	1,776		1,776				
16	要請陳情 等活動	1/19	由利本荘市	道川集落総会・県政報告会	発 自宅	着 由利本荘市 往復	28	@37	1,036		1,036				
17	研修	1/20/21	女川町	東日本震災復興等・宿泊施設としてのトレスラーハウスの現状等	発 自宅	着 女川町 往復	598	@37	22,126		22,126	秋田空港本線 古川	古川 秋田空港本線	5,040 5,040	10,080
18	要請陳情 等活動	1/21	由利本荘市	自己破産・自殺等相談依頼	発 自宅	着 由利本荘市 往復	38	@37	1,406		1,406				
19	調査研究	1/22	議会棟	図書返却借り入れ等	発 自宅	着 秋田市 往復	65	@37	2,405		2,405				
20	会議	1/22	由利本荘市	県麺飲食生活衛生同業組合新宴会、県政報告会	発 自宅	着 由利本荘市 往復	36	@37	1,332		1,332				
21	調査研究	1/23	議会棟	図書返却借り入れ等	発 自宅	着 秋田市 往復	65	@37	2,405		2,405				
22	要請陳情 等活動	1/25	由利本荘市	高橋市議/フオレストア鳥海今後の在り方等	発 自宅	着 由利本荘市 往復	128	@37	4,736		4,736				

# 自家用車を使用した政務活動記録簿

1 月分

(単位：km、円)

No.	項目	月日	調査先等	調査内容等	発着地		走行距離	単価	算定額	按分	支払額 (按分後)		高速道路利用			支払額 (按分後)	備考
					発	着					出発IC	到着IC	区間料金				
23	調査研究	1/26	由利本荘市	社交飲食同業組合懇談会新年会	発 自宅	着 由利本荘市	42	@37	1,554		1,554						
					往復												
24	会議	1/27	由利本荘市	JA秋田しんせい農政集会・講演会	発 自宅	着 由利本荘市	55	@37	2,035		2,035						
					往復												
25	会議	1/28	由利本荘市	JC由利本荘青年会議所新年祝賀会・懇談会	発 自宅	着 由利本荘市	35	@37	1,295		1,295						
					往復												
26	会議	1/29	秋田市	医師会・報道・県議会自殺対策会議	発 自宅	着 秋田市	68	@37	2,516		2,516						
					往復												
27	調査研究	1/30	湯沢市皆瀬	観光講演と県観光連盟との意見交換会	発 自宅	着 湯沢市	318	@37	11,766		11,766		秋田中央 横手	十文字線 横手	2,340 470	4,870	
					往復									岩城	2,060		
28	会議	1/31	秋田市	21世紀の医療を守る県民の集い	発 自宅	着 秋田市	68	@37	2,516		2,516						
					往復												
	調査研究						778		28,786		28,786					4,870	
	研修						598		22,126		22,126					10,080	
	要請陳情等活動						663		24,531		24,531						
	会議						520		19,240		19,240						
					合計		2,559		94,683		94,683					14,950	

# 自家用車を使用した政務活動記録簿

2月分

(単位: km、円)

No	項目	月日	調査先等	調査内容等	発着地	走行距離	単価	算定額	按分	支払額 (按分後)	高速道路利用		支払額 (按分後)	備考
											出発(C)	到着(C)		
1	会議	2/1	秋田市	県医師会館災害対応マスコミとの懇談意見交換等	発着 自宅 秋田市 往復	68	@37	2,516		2,516				
2	要請陳情等活動	2/3	由利本荘市	株池田介護外国人の宿舎等への対応に	発着 自宅 由利本荘市 往復	35	@37	1,295		1,295				
3	調査研究	2/3	議会棟	図書返却借入れ等	発着 自宅 秋田市 往復	65	@37	2,405		2,405				
4	会議	2/5	由利本荘市	岩城法人経営者協会講演会	発着 自宅 由利本荘市 往復	20	@37	740		740				
5	調査研究	2/6	由利本荘市	西目土地政良区・災害現場復旧等	発着 自宅 由利本荘市 往復	48	@37	1,776		1,776				
6	会議	2/8	由利本荘市	建設技能組合総合会・県政報告	発着 自宅 由利本荘市 往復	25	@37	925		925				
7	調査研究	2/9	由利本荘市	鳥海高原矢島スキ一場・外国人等	発着 自宅 由利本荘市 往復	88	@37	3,256		3,256				
8	会議	2/11	由利本荘市	建国記念の日奉祝大会	発着 自宅 由利本荘市 往復	38	@37	1,406		1,406				
9	会議	2/12	秋田市	本荘・由利の会知事・県議・市町村幹部意見交換会	発着 自宅 秋田市 往復	65	@37	2,405		2,405				
10	要請陳情等活動	2/14	由利本荘市	水田活用等要望由利	発着 自宅 由利本荘市 往復	55	@37	2,035		2,035				
11	調査研究	2/15	由利本荘市	建設業人手不足等。348号要望	発着 自宅 由利本荘市 往復	48	@37	1,776		1,776				

# 自家用車を使用した政務活動記録簿

2月分

(単位：km、円)

No.	項目	月日	調査先等	調査内容等	発着地	走行距離	単価	算定額	区分	支払額 (按分後)	高速道路利用		支払額 (按分後)	備考	
											出発IC	到着IC			区間料金
12	調査研究	2/16	横手市	かまくらインバウンド状況等	発 自宅 着 横手市 往復	188	@37	6,956		6,956	横手北 秋田南	1,320 1,060	2,380		
13	会議	2/22	秋田市	前県医師会会長小玉弘之叙勲祝賀会	発 自宅 着 秋田市 往復	68	@37	2,516		2,516					
14	会議	2/23	由利本荘市	鳥海地区県政報告会	発 自宅 着 由利本荘市 往復	88	@37	3,256		3,256					
15	調査研究	2/24	由利本荘市	大内地区県政報告会	発 自宅 着 由利本荘市 往復	35	@37	1,295		1,295					
16	会議	2/25	議会棟	議案審議等政務調査会	発 自宅 着 秋田市 往復	65	@37	2,405		2,405					
17	調査研究	2/27	議会棟	選管打ち合わせ等	発 自宅 着 秋田市 往復	65	@37	2,405		2,405					
18	会議	2/28	由利本荘市	JA秋田しんせい組合長との意見交換会	発 自宅 着 由利本荘市 往復	55	@37	2,035		2,035					
調査研究											19,869		19,869	2,380	
小計															
研修															
要請陳情等活動											3,330		3,330		
会議											18,204		18,204		
合計											41,403		41,403	2,380	

# 自家用車を使用した政務活動記録簿

3月分

(単位: km、円)

No	項目	月日	調査先等	調査内容等	発着地		走行距離	単価	算定額	按分	支払額 (按分後)	高速道路利用		支払額 (按分後)	備考
					出発①	到着②						出発③	到着④		
1	要請陳情等活動	3/1	由利本荘市	高橋市議由利地区県政報告会	発 自宅	着 由利本荘市	55	@37	2,035		2,035				
2	調査研究	3/9	東根市	東根市の児童館の集客の実態について	発 自宅	着 東根市	332	@37	12,284		12,284				
3	調査研究	3/11	由利本荘市	国道108号災害復旧要望等	発 自宅	着 由利本荘市	78	@37	2,886		2,886				
4	調査研究	3/11	議会棟	政務活動費・メール等	発 自宅	着 秋田市	65	@37	2,405		2,405				
5	会議	3/12	由利本荘市	前郷地区災害等意見交換会	発 自宅	着 由利本荘市	49	@37	1,813		1,813				
6	調査研究	3/14	議会棟	議会図書返却借入れ等	発 自宅	着 議会棟	65	@37	2,405		2,405				
7	会議	3/14	由利本荘市	由利地域振興局長	発 自宅	着 由利本荘市	42	@37	1,554		1,554				
8	要請陳情等活動	3/15	由利本荘市	道川保育園卒園式等・烏海108号 笹子現場視察等	発 自宅	着 由利本荘市	138	@37	5,106		5,106				
9	要請陳情等活動	3/17	議会棟	前大潟村宮田村長要望対応等	発 自宅	着 秋田市	65	@37	2,405		2,405				
10	会議	3/18	由利本荘市	由利本荘・にかほ北都会講演会・ 懇談会費	発 自宅	着 由利本荘市	38	@37	1,406		1,406				
11	調査研究	3/24	由利本荘市	由利地域振興局長・建設部長等	発 自宅	着 由利本荘市	38	@37	1,406		1,406				

# 自家用車を使用した政務活動記録簿

3月分

(単位: km、円)

No	項目	月日	調査先等	調査内容等	発着地		走行距離	単価	算定額	按分	支払額 (按分後)	高速道路利用		支払額 (按分後)	備考	
					発	着						出発IC	到着IC			区間料金
12	調査研究	3/27	由利本荘市	鳥海ダム進捗状況等	自宅	由利本荘市	88	@37	3,256		3,256					
13	研修	3/22	庄内町	庄内町ギャラリー温泉 県内での温泉施設の指定管理の あり方等	自宅	庄内町	198	@37	7,326		7,326	110		220		
					着	往復						酒田中央	酒田みなと			110
14	研修	3/31	釜石市	釜石市の東日本大震災の復旧状 況等と現状課題について	発	釜石市	537	@37	19,869		19,869	花巻空港本線	秋田南	3,580	7,160	
					着	往復						花巻空港本線	秋田南	3,580		
調査研究							666		24,642		24,642					
小計							735		27,195		27,195				7,380	
要請陳情等活動							258		9,546		9,546					
会議							129		4,773		4,773					
合計							1,788		66,156		66,156				7,380	

## 自家用車（ETC高速料金）集計表

	調査研究費	研修費	要請陳情等活動費	会議費
ETC高速料金証明（4月）				
ETC高速料金証明（5月）	1,800 円			
ETC高速料金証明（6月）				
ETC高速料金証明（7月）	3,640 円			
ETC高速料金証明（8月）	2,610 円	11,420 円		
ETC高速料金証明（9月）				
ETC高速料金証明（10月）		7,400 円		
ETC高速料金証明（11月）	11,680 円			
ETC高速料金証明（12月）	3,040 円			
ETC高速料金証明（1月）	4,870 円	10,080 円		
ETC高速料金証明（2月）	2,380 円			
ETC高速料金証明（3月）		7,380 円		
合計	30,020 円	36,280 円		

ご利用ありがとうございます。  
利用証明書



料金所(自) 五城目八郎潟  
料金所(至) 秋田空港本線  
24年 5月22日 16時 8分

通行料金 ¥1,800-

(ETC/ワンゲット) 車種 1

※通行料金の消費税率は10%です。  
※通行料金は確定しておりません。

取扱番号

A04405-221064-394518

※本利用証明書はETC利用照会サービスで印字されたものです。

ご利用ありがとうございます。



料金所(自) 酒田みなと  
料金所(至) 酒田中央  
24年 7月 7日 10時20分  
割引前料金 ¥160-  
割引△ ¥50-  
通行料金 ¥110-

(ETCワザット) 車種 1  
※通行料金の消費税率は10%です。  
※通行料金は確定しております。  
取扱番号  
A02407-079368-720917  
※本利用証明書はETC利用照会サービスで印字されたものです。

ご利用ありがとうございます。



料金所(自) 西川本線  
料金所(至) 山形北  
24年 7月 7日 12時41分  
割引前料金 ¥1,290-  
割引△ ¥390-  
通行料金 ¥900-

(ETCワザット) 車種 1  
※通行料金の消費税率は10%です。  
※通行料金は確定しております。  
取扱番号  
A02407-079496-661314  
※本利用証明書はETC利用照会サービスで印字されたものです。

019

ご利用ありがとうございます。



料金所(自) 酒田中央  
料金所(至) 庄内空港  
24年 7月 7日 10時29分  
割引前料金 ¥310-  
割引△ ¥90-  
通行料金 ¥220-

(ETCワザット) 車種 1  
※通行料金の消費税率は10%です。  
※通行料金は確定しております。  
取扱番号  
A02407-079384-086012  
※本利用証明書はETC利用照会サービスで印字されたものです。

ご利用ありがとうございます。



料金所(自) 山形北  
料金所(至) 西川本線  
24年 7月 7日 14時30分  
割引前料金 ¥1,290-  
割引△ ¥390-  
通行料金 ¥900-

(ETCワザット) 車種 1  
※通行料金の消費税率は10%です。  
※通行料金は確定しております。  
取扱番号  
A02407-079587-782714  
※本利用証明書はETC利用照会サービスで印字されたものです。

019

ご利用ありがとうございます。



料金所(自) 庄内空港  
料金所(至) 鶴岡  
24年 7月 7日 10時42分  
割引前料金 ¥260-  
割引△ ¥80-  
通行料金 ¥180-

(ETCワザット) 車種 1  
※通行料金の消費税率は10%です。  
※通行料金は確定しております。  
取扱番号  
A02407-079395-796716  
※本利用証明書はETC利用照会サービスで印字されたものです。

ご利用ありがとうございます。



料金所(自) 湯殿山  
料金所(至) 庄内あさひ  
24年 7月 7日 15時 9分  
割引前料金 ¥210-  
割引△ ¥60-  
通行料金 ¥150-

(ETCワザット) 車種 1  
※通行料金の消費税率は10%です。  
※通行料金は確定しております。  
取扱番号  
A02407-079627-599516  
※本利用証明書はETC利用照会サービスで印字されたものです。

018

ご利用ありがとうございます。



料金所(自) 鶴岡  
料金所(至) 庄内あさひ  
24年 7月 7日 11時36分  
割引前料金 ¥370-  
割引△ ¥110-  
通行料金 ¥260-

(ETCワザット) 車種 1  
※通行料金の消費税率は10%です。  
※通行料金は確定しております。  
取扱番号  
A02407-079452-387318  
※本利用証明書はETC利用照会サービスで印字されたものです。

ご利用ありがとうございます。



料金所(自) 庄内あさひ  
料金所(至) 鶴岡  
24年 7月 7日 15時26分  
割引前料金 ¥370-  
割引△ ¥110-  
通行料金 ¥260-

(ETCワザット) 車種 1  
※通行料金の消費税率は10%です。  
※通行料金は確定しております。  
取扱番号  
A02407-079629-813311  
※本利用証明書はETC利用照会サービスで印字されたものです。

018

ご利用ありがとうございます。



料金所(自) 庄内あさひ  
料金所(至) 湯殿山  
24年 7月 7日 11時53分  
割引前料金 ¥210-  
割引△ ¥60-  
通行料金 ¥150-

(ETCワザット) 車種 1  
※通行料金の消費税率は10%です。  
※通行料金は確定しております。  
取扱番号  
A02407-079448-488311  
※本利用証明書はETC利用照会サービスで印字されたものです。

ご利用ありがとうございます。



料金所(自) 鶴岡  
料金所(至) 庄内空港  
24年 7月 7日 16時13分  
割引前料金 ¥260-  
割引△ ¥80-  
通行料金 ¥180-

(ETCワザット) 車種 1  
※通行料金の消費税率は10%です。  
※通行料金は確定しております。  
取扱番号  
A02407-079682-508113  
※本利用証明書はETC利用照会サービスで印字されたものです。

018

ご利用ありがとうございます。  
ご利用証明書



料金所(自) 庄内空港  
料金所(至) 酒田中央  
24年 7月 7日 16時24分  
割引前料金 ¥310-  
割引△ ¥90-  
通行料金 ¥220-

(ETC割引あり) 車種 1  
※通行料金の消費税率は10%です。  
※通行料金は確定しておりません。  
取扱番号  
A02407-079677-657610  
※本利用証明書はETC利用照会サービスで印字されたものです。

018

ご利用ありがとうございます。  
ご利用証明書



料金所(自) 酒田中央  
料金所(至) 酒田みなと  
24年 7月 7日 16時31分  
割引前料金 ¥160-  
割引△ ¥50-  
通行料金 ¥110-

(ETC割引あり) 車種 1  
※通行料金の消費税率は10%です。  
※通行料金は確定しておりません。  
取扱番号  
A02407-079708-997415  
※本利用証明書はETC利用照会サービスで印字されたものです。

018

# ご利用明細書

E T C利用照会サービスをご利用いただき、誠にありがとうございます。  
 ※本ご利用明細書PDFは、E T C利用照会サービスにて出力されたもので、一度に500件まで出力できます。  
 500件を超える場合は複数回に分けて出力してください。  
 ※2019年10月1日以降の通行料金は消費税率10%対象です。  
 詳しいサービス内容はE T C利用照会サービスウェブサイト  
 (<https://www.etc-meisai.jp/>)にてご確認ください。

## 合計金額

支払い総額		¥2,610
内訳	還元額適用金額	¥0
	後納利用金額	¥2,610

利用年月日 時分	利用年月日 時分	(割引前料金) (E T C割引額) 通行料金	還元額適用料金 後納料金	車種 車両番号 E T Cカード番号	備考
24/08/03 07:33 秋田空港本線	24/08/03 08:07 琴丘森岳本線	(2,530) (-760) 1,770	1,770	1 *****	確認中 休日割引
24/08/03 16:02 琴丘森岳本線	24/08/03 16:37 昭和男鹿半島	(1,200) (-360) 840	840	1 *****	確認中 休日割引

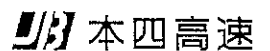
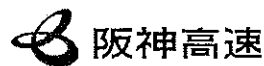

ご利用ありがとうございます。



料金所(自) 酒田みなと  
料金所(至) 酒田中央  
24年11月21日 6時41分

通行料金 ¥160-

(ETCカブゾ) 車種 1  
※通行料金の消費税率は10%です。  
※通行料金は確定しておりません。  
取扱番号  
A03411-216084-967214  
※本利用証明書はETC利用照会サービスで印字されたものです。

ご利用ありがとうございます。



料金所(自) 長岡  
料金所(至) 松本  
24年11月21日 11時56分

通行料金 ¥5,040-

(ETCカブゾ) 車種 1  
※通行料金の消費税率は10%です。  
※通行料金は確定しておりません。  
取扱番号  
A03411-216375-390613  
※本利用証明書はETC利用照会サービスで印字されたものです。

ご利用ありがとうございます。



料金所(自) 酒田中央  
料金所(至) 庄内空港  
24年11月21日 6時49分

通行料金 ¥310-

(ETCカブゾ) 車種 1  
※通行料金の消費税率は10%です。  
※通行料金は確定しておりません。  
取扱番号  
A03411-216087-059613  
※本利用証明書はETC利用照会サービスで印字されたものです。

ご利用ありがとうございます。



料金所(自) 松本  
料金所(至) 長野  
24年11月21日 14時33分

通行料金 ¥1,680-

(ETCカブゾ) 車種 1  
※通行料金の消費税率は10%です。  
※通行料金は確定しておりません。  
取扱番号  
A03411-216473-171519  
※本利用証明書はETC利用照会サービスで印字されたものです。

ご利用ありがとうございます。



料金所(自) 庄内空港  
料金所(至) 鶴岡JCT  
24年11月21日 6時58分

通行料金 ¥210-

(ETCカブゾ) 車種 1  
※通行料金の消費税率は10%です。  
※通行料金は確定しておりません。  
取扱番号  
A03411-216096-989412  
※本利用証明書はETC利用照会サービスで印字されたものです。

ご利用ありがとうございます。



料金所(自) 須坂長野東  
料金所(至) 信州中野  
24年11月21日 16時47分

通行料金 ¥480-

(ETCカブゾ) 車種 1  
※通行料金の消費税率は10%です。  
※通行料金は確定しておりません。  
取扱番号  
A03411-216586-864810  
※本利用証明書はETC利用照会サービスで印字されたものです。

ご利用ありがとうございます。



料金所(自) 中条本線  
料金所(至) 豊栄新潟東港  
24年11月21日 8時42分

通行料金 ¥930-

(ETCカブゾ) 車種 1  
※通行料金の消費税率は10%です。  
※通行料金は確定しておりません。  
取扱番号  
A03411-216200-009115  
※本利用証明書はETC利用照会サービスで印字されたものです。

ご利用ありがとうございます。



料金所(自) 鶴岡JCT  
料金所(至) 庄内空港  
24年11月22日 15時49分

通行料金 ¥210-

(ETCカブゾ) 車種 1  
※通行料金の消費税率は10%です。  
※通行料金は確定しておりません。  
取扱番号  
A04411-227944-423916  
※本利用証明書はETC利用照会サービスで印字されたものです。

ご利用ありがとうございます。



料金所(自) 豊栄新潟東港  
料金所(至) 長岡  
24年11月21日 9時36分

通行料金 ¥2,190-

(ETCカブゾ) 車種 1  
※通行料金の消費税率は10%です。  
※通行料金は確定しておりません。  
取扱番号  
A03411-216235-833919  
※本利用証明書はETC利用照会サービスで印字されたものです。

ご利用ありがとうございます。



料金所(自) 庄内空港  
料金所(至) 酒田中央  
24年11月22日 16時 2分

通行料金 ¥310-

(ETCカブゾ) 車種 1  
※通行料金の消費税率は10%です。  
※通行料金は確定しておりません。  
取扱番号  
A04411-227977-146616  
※本利用証明書はETC利用照会サービスで印字されたものです。

ご利用ありがとうございます。  
利用証明書



料金所(自) 秋田空港本線  
料金所(至) 琴丘森岳本線  
24年12月 8日10時13分  
割引前料金 ¥2,530-  
割引△ ¥760-  
通行料金 ¥1,770-

(ETC/ワザット) 車種 1  
※通行料金の消費税率は10%です。  
※通行料金は確定しておりません。  
取扱番号  
A04412-080912-782311  
※本利用証明書はETC利用照会サービ  
スで印字されたものです。

019

ご利用ありがとうございます。  
利用証明書



料金所(自) 琴丘森岳本線  
料金所(至) 秋田中央  
24年12月 8日16時15分  
割引前料金 ¥1,810-  
割引△ ¥540-  
通行料金 ¥1,270-

(ETC/ワザット) 車種 1  
※通行料金の消費税率は10%です。  
※通行料金は確定しておりません。  
取扱番号  
A04412-081193-932716  
※本利用証明書はETC利用照会サービ  
スで印字されたものです。

019

ご利用ありがとうございます。  
利 用 証 明 書



料金所(自) 秋田中央  
料金所(至) 十文字本線  
25年 1月30日 14時57分

通行料金 ¥2,340-

(ETC/ワザ) 車種 1  
※通行料金の消費税率は10%です。  
※通行料金は確定しておりません。  
取扱番号  
A01501-300296-660711  
※本利用証明書はETC利用照会サービ  
スで印字されたものです。

ご利用ありがとうございます。  
利 用 証 明 書



料金所(自) 十文字本線  
料金所(至) 横手  
25年 1月30日 19時37分

通行料金 ¥470-

(ETC/ワザ) 車種 1  
※通行料金の消費税率は10%です。  
※通行料金は確定しておりません。  
取扱番号  
A01501-300482-245517  
※本利用証明書はETC利用照会サービ  
スで印字されたものです。

ご利用ありがとうございます。  
利 用 証 明 書



料金所(自) 横手  
料金所(至) 秋田空港本線  
25年 1月30日 20時17分

通行料金 ¥2,060-

(ETC/ワザ) 車種 1  
※通行料金の消費税率は10%です。  
※通行料金は確定しておりません。  
取扱番号  
A01501-300519-777912  
※本利用証明書はETC利用照会サービ  
スで印字されたものです。

# ご利用明細書

E T C利用照会サービスをご利用いただき、誠にありがとうございます。  
 ※ご利用明細書PDFは、E T C利用照会サービスにて出力されたもの  
 一度に500件まで出力できます。  
 500件を超える場合は複数回に分けて出力してください。  
 ※2019年10月1日以降の通行料金は消費税率10%対象です。  
 詳しいサービス内容はE T C利用照会サービスウェブサイト  
 (<https://www.etc-meisai.jp/>)にてご確認ください。

## 合計金額

支払い総額	¥2,380
内訳 還元額適用金額	¥0
後納利用金額	¥2,380

利用年月日 時分 利用 I C (自)	利用年月日 時分 利用 I C (至)	(割引前料金) (E T C割引額) 通行料金	還元額適用料金 後納料金	車種 車両番号 E T Cカード番号	備考
25/02/16 09:29 秋田空港本線	25/02/16 10:08 横手北スマート	(1,880) (-560) 1,320	1,320	1 *****	確認中 休日割引
25/02/16 11:54 横手北スマート	25/02/16 12:41 秋田南	(1,510) (-450) 1,060	1,060	1 *****	確認中 休日割引

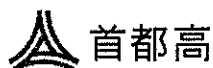

ご利用ありがとうございます。  
**利用証明書**



料金所(自) 秋田空港本線  
料金所(至) 花巻空港本線  
24年10月22日 11時 8分

通行料金 ¥3,860-

(ETC/リンク) 車種 1

※通行料金の消費税率は10%です。  
※通行料金は確定しております。

取扱番号

A01410-220240-681714

※本利用証明書はETC利用照会サービスで印字されたものです。

ご利用ありがとうございます。  
**利用証明書**



料金所(自) 花巻  
料金所(至) 秋田中央  
24年10月22日 15時42分

通行料金 ¥3,540-

(ETC/リンク) 車種 1

※通行料金の消費税率は10%です。  
※通行料金は確定しております。

取扱番号

A01410-220438-360618

※本利用証明書はETC利用照会サービスで印字されたものです。

# ご利用明細書

E T C利用照会サービスをご利用いただき、誠にありがとうございます。  
 ※本ご利用明細書PDFは、E T C利用照会サービスにて出力されたもので、一度に500件まで出力できます。  
 500件を超える場合は複数回に分けて出力してください。  
 ※2019年10月1日以降の通行料金は消費税率10%対象です。  
 詳しいサービス内容はE T C利用照会サービスウェブサイト  
 (<https://www.etc-meisai.jp/>)にてご確認ください。

## 合計金額

支払い総額		¥10,080
内訳	還元額適用金額	¥0
	後納利用金額	¥10,080

利用 I C (自)	利用年月日 時分 利用 I C (至)	(割引前料金) (E T C割引額) 通行料金	還元額適用料金 後納料金	車種 車両番号 E T Cカード番号	備考
秋田空港本線	25/01/20 11:26 古川	5,040	5,040	1 *****	確認中
古川	25/01/21 09:39 秋田空港本線	5,040	5,040	1 *****	確認中



ご利用ありがとうございます。  
利 用 証 明 書



料金所(自) 酒田みなと  
料金所(至) 酒田中央  
25年 3月22日 11時 2分  
割引前料金 ¥160-  
割引△ ¥50-  
通行料金 ¥110-

(ETC/ワザット) 車種 1  
※通行料金の消費税率は1.0%です。  
※通行料金は確定しておりません。  
取扱番号  
A04503-220666-180714  
※本利用証明書はETC利用照会サード  
スで印字されたものです。

018

ご利用ありがとうございます。  
利 用 証 明 書



料金所(自) 酒田中央  
料金所(至) 酒田みなと  
25年 3月22日 13時51分  
割引前料金 ¥160-  
割引△ ¥50-  
通行料金 ¥110-

(ETC/ワザット) 車種 1  
※通行料金の消費税率は1.0%です。  
※通行料金は確定しておりません。  
取扱番号  
A04503-220839-853411  
※本利用証明書はETC利用照会サード  
スで印字されたものです。

018

ご利用ありがとうございます。  
利用証明書



NEXCO  
東日本

料金所(自) 秋田南  
料金所(至) 花巻空港本線  
25年 3月31日 13時17分

通行料金 ¥3,580

(ETC割引) 車種 1

※通行料金の消費税等は1.0%です。  
※通行料金は確定しておりません。  
取扱番号

A01503-311935-194713

※本利用証明書はETC利用照会サービスで印字されたものです。

ご利用ありがとうございます。  
利用証明書



料金所(自) 花巻空港本線  
料金所(至) 秋田南  
25年 4月 1日 12時31分

通行料金 ¥3,580-

(ETC割引) 車種 1

※通行料金の消費税率は10%です。  
※通行料金は確定しておりません。

取扱番号

A02504-012201-111814

※本利用証明書はETC利用照会サービスで印字されたものです。

政務活動報告書(兼)領収書等貼付用紙

整理番号	1003		
支出項目	調査研究費		
活動内容及び支出内容等			
交通費			
自動車を活用した政務活動記録簿参照			
(領収書等貼付欄)			
支出年月日	2025年3月31日	領収書記載金額	305,731 円
按分による支出の場合の記載事項	按分の率		0 %
	按分による政務活動費の支出額		0 円
政務活動費を経費の一部に支出した場合の記載事項	政務活動費からの一部支出額		305,731 円
政務活動費からの支出額			305,731 円

政務活動報告書(兼)領収書等貼付用紙

整理番号	1004		
支出項目	調査研究費		
活動内容及び支出内容等			
高速料金			
自動車を活用した政務活動記録簿及び利用証明書参照			
(領収書等貼付欄)			
支出年月日	2025年3月31日	領収書記載金額	30,020 円
按分による支出の場合の記載事項	按分の率		0 %
	按分による政務活動費の支出額		0 円
政務活動費を経費の一部に支出した場合の記載事項	政務活動費からの一部支出額		30,020 円
政務活動費からの支出額			30,020 円

# 政務活動費による海外・県外活動報告書

会派名又は議員名 加藤 敏

支出項目	<span style="border: 1px solid black; border-radius: 50%; padding: 2px;">調査研究費</span> 研修費          要請陳情等活動費          会議費		
活動名称	児童館の在り方について		
活動年月日	7年3月9日～7年3月9日		
日程・概要	月日	視察先	主な視察内容等
	3/9	東根市	児童館の在り方について
目的	県立児童館が老朽化しているが、東根市の取組は県外からも子供が訪れる施設として秋田県の児童館の在り方を視察		
内容・所感	<p>             子育てするなら東根市のキャッチフレーズのもと、子供から高齢者まで世代を超えたさまざまな人々が訪問するための交流の場として建設されていました。建設された3階建ての吹き抜けの遊び場は東根市のシンボル「大げやき」をモチーフにした子ども達がワクワクするような大型遊具があり県外からも訪れる施設でありました。1階には歩くまでの子どもがゆったり過ごせる「ねんねハイハイルーム」があり、1階から3階まで続くスロープではゆったりと散歩をしたり幅広い年代の人たちが過ごせる空間です。秋田県の県立児童会館がかなり老朽化が進んでおります。レクホールや木育ルーム、図書室などがありますが、本来子どもが伸び伸びと遊べるスペースが県立児童館の大きな使命であると考えます。東根の施設は大変参考になります。県や市との連携なども考え今後取り組むべきだと思いました。           </p>		
経費の内訳	内訳	領収書記載金額(円)	主な支出内容等
	交通費	332 × 37	12284
	宿泊費		
	会費等		
	その他		
	合計		
政務活動費からの支出額(円)			※按分や一部支出の内容を記載

# 政務活動費による海外・県外活動報告書

会派名又は議員名

支出項目	<input checked="" type="checkbox"/> 調査研究費 <input type="checkbox"/> 研修費 <input type="checkbox"/> 要請陳情等活動費 <input type="checkbox"/> 会議費		
活動名称			
活動年月日	6 年 7 月 7 日 ~ 6 年 7 月 7 日		
日程・概要	月日	視察先	主な視察内容等
	7月7日	蔵王町	ジビエの活用・料理の提供等
目的	県内でも最近イノシシ・クマ・鹿等野生動物が増加しているので素材としてビジネスとしての活用を視察		
内容・所感	お店に入るといきなりはく製のクマが現れびっくりしました。猟師をやっているだけにはく製や毛皮が展示され一部は加工され販売もされてました。イノシシと鹿をひき肉にしたジビエカレーが好評ということで食してきましたが、思っていた癖はなくなかなかの味でした。猟師をしているだけに血抜きを迅速に行っているとのこと大きく作用しているようです。ジビエ肉は高たんぱくで低カロリーということで人気があるとのこと。秋田県内のおいても最近とみに鹿・イノシシ・クマなどが増加している傾向にあり・逆手にとって本格的な料理の開発をしながら提供することも地域の雇用や所得増につながるものと確信しました。今後様々な機会に料理のメニューの開発などにも県や市町村が応援する体制づくりが必要であるとの確信を得ました。		
経費の内訳	内訳	領収書記載金額(円)	主な支出内容等
	交通費	21,696	高速代往復3640 交通費18056
	宿泊費		
	会費等		
	その他		
	合計	21,696	
政務活動費からの支出額(円)	※按分や一部支出の内容を記載		

政務活動報告書(兼)領収書等貼付用紙

整理番号	1024		
支出項目	調査研究費		
活動内容及び支出内容等			
県議会日台議連視察研修費等			
(領収書等貼付欄)			
支出年月日	2024年5月9日	領収書記載金額	236,880 円
按分による支出の場合の記載事項	按分の率		0 %
	按分による政務活動費の支出額		0 円
政務活動費を経費の一部に支出した場合の記載事項	政務活動費からの一部支出額		220,380 円
政務活動費からの支出額			220,380 円

018-1218  
秋田県  
由利本荘市  
岩城亀田大町字肴町7

発行日 24/03/18  
ペーシ: 1 / 1

株式会社 阪急交通社  
仙台支店・海外旅行係

980-0014  
宮城県  
仙台市青葉区  
本町2-1-5-1  
ルナール仙台10F  
0570-06-8989

加藤 鉦一様

お問合せ番号: 0060386678

コース名: 【TD703】《秋田空港発着》秋田県議会日台友好議員連盟視察研修様4日間  
ご出発日: 2024年5月9日(木) 3泊4日

明細	内	記	単価(円)	人(数)	小計(円)
加藤 鉦一様	基本旅費/大人		217,500	1	217,500
	国際観光旅客税		1,000	1	1,000
	予約・発券システム手数料		3,000	1	3,000
	海外追加手配		13,000	1	13,000
	海外空港諸税・サービス料等		2,380	1	2,380
ご旅行費用合計 (A)					236,880
ご入金済金額 (B)					0
今回お振込み金額 (A-B)					236,880

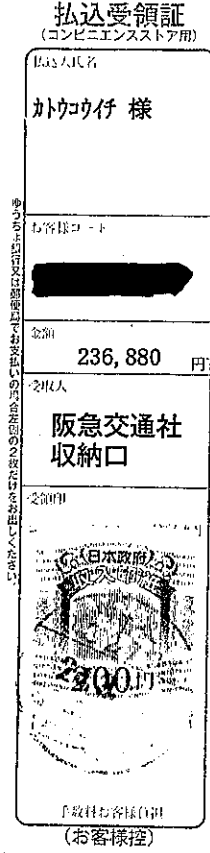

本状到着後3日以内(土日祝祭日を除く)をめぐにご入金(お振り込み)下さい。振込み手数料はお客様負担となります。

郵便局、コンビニエンス・ストアをご利用の際は下段の【払込取扱票】をご利用ください。但し、百万円以上または金額訂正をした場合は、銀行振込にてお支払ください。銀行では【払込取扱票】がご利用出来ませんので、ATM(現金自動預払機)等をご利用ください。裏面にご入金に関する注意事項を記載しておりますので必ずご確認願います。

払込人氏名	0060386678 加藤 鉦一様	お振込の際はお名前前に10桁の「お問合せ番号」をご入力ください
振込先銀行	三菱UFJ あさざり支店	普通預金 4746322
		(株) 阪急交通社

ゆうちょ銀行では払込取扱票をご利用下さい。2020年1月6日よりATM/ネットバンクで口座記号番号を入力してのお支払はできません。

# 政務活動費による海外・県外活動報告書

会派名又は議員名 加藤 鉦一

支出項目	調査研究費    研修費    要請陳情等活動費    会議費		
活動名称	秋田県議会日台友好議員連盟台湾視察調査		
活動年月日	令和6年5月9日～6年5月12日		
日程・概要	月日	視察先	主な視察内容等
	5月9日	秋田-台湾	台湾チャーター便での移動
	5月10日	仁保台湾交流会 台南市議会表敬	情勢調査 交流要請
	5月11日	詩の国秋田台湾事務所	秋田牛販路拡大調査
	5月12日	台湾-秋田	台湾チャーター便での移動
目的	秋田県と台湾との交流は、観光、文化、スポーツ、教育等多岐にわたり、また秋田牛や県産品農産物等の販路拡大事業等が実施されている。今般、秋田と台湾を結ぶチャーター便の就航もあり、継続的な運航継続や貿易拡大の可能性を調査した。		
内容・所感	・日本台湾交流協会台北事務所を訪問し日本と台湾の交流についての説明を受け、今後夏・秋等秋田県と台湾の交流拡について要望した。SNSの発信の在り方については特に秋田の取組強化が必要不可欠であると改めて感じた。後、台南市議会を訪問。今年は台南市で、台日交流サミットが開催される予定であり本県においても台南市との交流を強化している自治体もある。今回の視察では秋田牛の販路拡大に関して取り扱っている商社やレストラン等を訪問し秋田牛の今後の拡大に向けた取組等について商社の意見を伺い、実際秋田牛を提供している飲食店を訪問し実際の価格や提供等について調査した。		
経費の内訳	内訳	領収書記載金額(円)	主な支出内容等
	交通費	160880円	航空券代、現地専用車、新幹線
	※自家用車を除く 宿泊費	46,500円	ホテル3泊
	会費等	13,000円	4日間
	その他		
	合計		
政務活動費からの支出 支出額(円)			※按分や一部支出の内容を記載

令和6年3月18日

秋田県議会日台友好議員連盟

秋田県議会日台友好議員連盟視察研修にご参加の皆様

秋田県議会日台友好議員連盟

会長 鶴田 有司

### 秋田県議会日台友好議員連盟視察研修について

このたび、令和6年5月9日～12日、標記視察研修を実施することとし、その視察研修手配を株式会社阪急交通社仙台支店に依頼することとしました。

その概要については、次のとおりです。

#### 1 視察調査の目的・訪問箇所等

秋田県と台湾との交流は、観光、文化、スポーツ、教育等多岐にわたり、また秋田牛や県産品農産物等の販路拡大事業等が実施されている。今般、秋田と台湾を結ぶチャーター便の就航もあり、継続的な運航継続や貿易拡大の可能性を調査する。

##### ○日本台湾交流協会台北事務所

日本と台湾の交流についてのブリーフィングを受けるとともに、秋田県と台湾の交流拡大支援を要望する。

##### ○台南市議会

本年7月29日～30日に、台南市で、第十回台日交流サミットが開催される。本県においても、台南市との交流を強化している自治体もあり、今後の交流拡大のため、訪問する。

##### ○秋田牛の販路拡大に関する商社、レストラン等

秋田牛の販路拡大に取り組む日商詩國秋田股?有限講師台北分公司、富得興有限公司、深紅鍋物から聞き取りを行うとともに、そのレストラン等での実際の提供等について視察する。

## 2 旅行代金等

秋田県議会日台友好議員連盟視察研修費用については、手配先である株式会社阪急交通社仙台支店への直接振込等をお願いします。なお、費用明細は、次のとおり。

参加費 236,880円

### 内訳

	単価	回数等	費用計	
基本旅費			217,500	
内 訳	国際航空券	98,700	1式	98,700
	宿泊代	15,500	3泊	46,500
	専用車代	43,000	1式	43,000
	新幹線代	12,800	1往復	12,800
	通訳ガイド代	13,000	1式	13,000
	昼食代	3,500	1回	3,500
追加旅費夕食代	13,000	1回	13,000	
海外空港諸税	2,380	1回	2,380	
国際観光旅客税	1,000	1回	1,000	
タイガーエア台湾システム使用料	3,000	1回	3,000	
合計			236,880	

お問い合わせ

秋田県議会日台友好議員連盟

幹事長 住谷 達

政務活動報告書(兼)領収書等貼付用紙

整理番号	1003
支出項目	調査研究費
活動内容及び支出内容等	
台湾視察調査駐車料金	

(領収書等貼付欄)

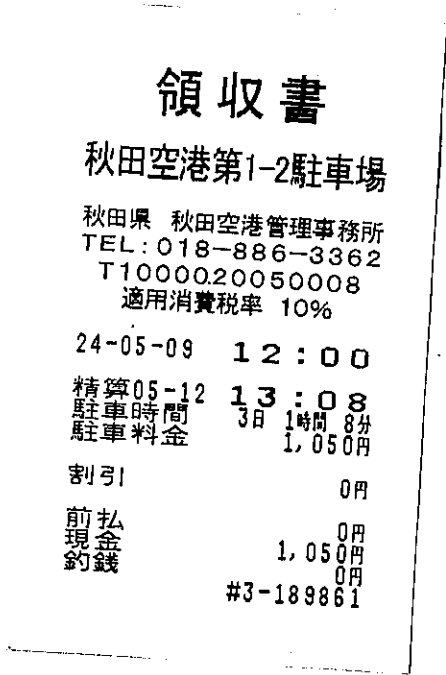

支出年月日	2024年5月12日	領収書記載金額	1,050 円
按分による支出の場合の記載事項	按分の率		0 %
	按分による政務活動費の支出額		0 円
政務活動費を経費の一部に支出した場合の記載事項	政務活動費からの一部支出額		0 円
政務活動費からの支出額			1,050 円

政務活動報告書(兼)領収書等貼付用紙

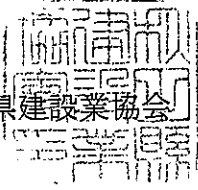
整理番号	1003		
支出項目	調査研究費		
活動内容及び支出内容等			
建設業協会総会懇談会費			
(領収書等貼付欄)			
<p>領 収 書</p> <p>令和6年5月29日</p> <p>様</p> <p>一金 5,000 円也</p> <p>但し 令和6年度 定時総会 懇親会費として 上記 正に領収致しました。</p> <p>〒010-0951 秋田市山王 4-3-10 一般社団法人 秋田県建設業協会</p> 			
支出年月日	2024年5月29日	領収書記載金額	5,000 円
按分による支出の場合の記載事項	按分の率		0 %
	按分による政務活動費の支出額		0 円
政務活動費を経費の一部に支出した場合の記載事項	政務活動費からの一部支出額		0 円
政務活動費からの支出額			5,000 円

秋建協発第12号

令和6年4月18日

秋田県議会建設振興議員連盟

副会長 加藤 鉦 一様

一般社団法人 秋田県建設業協会

会長 北林 一



令和6年度 定時総会懇親会のご案内

謹啓 陽春の候、貴台におかれましては益々ご健勝のこととお慶び申し上げますと共に建設産業の健全な発展に、平素より特段のご高配を賜り深く感謝申し上げます。

さて、このたび本会の令和6年度定時総会懇親会を下記により開催致しますので、公務ご多用の折柄とは存じますが、ご臨席賜りますようご案内申し上げます。

なお、甚だ恐縮に存じますが、ご出欠につきまして、別紙FAX送信票により5月10日（金）までにお知らせ願えれば幸いに存じます。

謹白

記

1. 日時 令和6年5月29日（水）午後5時30分
1. 場所 秋田キャッスルホテル 4階 放光の間  
秋田市中通 1-3-5 TEL018-834-1141
1. 会費 5,000円

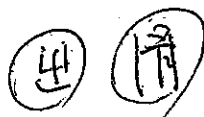

政務活動報告書(兼)領収書等貼付用紙

整理番号	1003
支出項目	調査研究費
活動内容及び支出内容等	
県スポーツ協会受賞祝賀会費	

(領収書等貼付欄)

**領収書 RECEIPT**

DATE 2024/06/26

加藤 鋳 一 様

¥ 7,000 -

但し 令和6年度 公益財団法人秋田県スポーツ協会受賞者祝賀会 会費として

10%対象	7,000
内10%消費税	636

株式会社秋田キャッスルホテル  
 〒010-0001 秋田市中通一丁目3番5号  
 TEL 018-834-1141  
 登録番号: T4410001000540

入金内訳 (現金 小切手 クレジット)

領収印、担当者の印なき領収書は無効とします



支出年月日	2024年6月26日	領収書記載金額	7,000 円
按分による支出の場合の記載事項	按分の率		0 %
	按分による政務活動費の支出額		0 円
政務活動費を経費の一部に支出した場合の記載事項	政務活動費からの一部支出額		0 円
政務活動費からの支出額			7,000 円

秋スポ協 - 113

令和6年5月28日

秋田県議会スポーツ振興議員連盟議員 各位

公益財団法人秋田県スポーツ協会  
会長 鶴田有

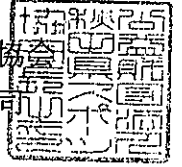

令和6年度公益財団法人秋田県スポーツ協会関係受賞者祝賀会への  
出席について（御案内）

新緑の候、ますます御清祥のこととお喜び申し上げます。

日ごろ、当協会の事業推進につきましては格別の御支援・御協力を賜り、厚くお礼申し上げます。

このたび、令和5年度における叙勲及び秋田県スポーツ賞等の受賞者の栄誉を祝し、標記祝賀会を次のとおり開催いたします。

つきましては、御多忙のことと存じますが、御出席くださいますようお願いいたします。

- 1 日 時 令和6年6月26日（水） 17時00分～
- 2 場 所 秋田キャッスルホテル  
秋田市中通一丁目3番5号 Tel 018-834-1141
- 3 会 費 7,000円（当日、受付での納入をお願いいたします）

※ 御出欠については、6月12日（水）まで御連絡くださいますようお願いいたします。

※ キャンセル料につきましては、前日から発生しますのでご了承のほど、お願いいたします。

(4)  
済

担当：

TEL 018-864-8090

FAX 018-864-5752

政務活動報告書(兼)領収書等貼付用紙

整理番号	1008
支出項目	調査研究費
活動内容及び支出内容等	
秋田ノーザンブレッツ設立20周年記念式典懇談会費	
(領収書等貼付欄)	

領 収 書

発行日 令和6年7月29日

加藤 純 様

金額 ¥8,000 (税込)

但し、秋田ノーザンブレッツ設立20周年記念パーティー会費として  
上記、正に領収いたしました。

内訳等

消費税率 10%

※簡易インボイス対象

一般社団法人  
秋田ノーザンブレッツラグビーフットボールクラブ  
〒010-0003  
秋田県秋田市東通五丁目4番20号  
TEL:018-863-0665  
(登録番号 T8410005006398)



備考	
----	--

支出年月日	2024年7月29日	領収書記載金額	8,000 円
按分による支出の場合の記載事項	按分の率		0 %
	按分による政務活動費の支出額		0 円
政務活動費を経費の一部に支出した場合の記載事項	政務活動費からの一部支出額		0 円
政務活動費からの支出額			8,000 円

令和6年7月吉日

秋田県議会スポーツ議員連盟  
会 員 各 位

一般社団法人秋田ノーザンブレッツ  
ラグビーフットボールクラブ  
会長 三 浦 廣 巳

秋田ノーザンブレッツ20周年記念パーティー  
(サポーター・支援企業交流会) へのご臨席について

時下、貴職におかれましては益々ご清栄のこととお喜び申し上げます。

日頃から、秋田ノーザンブレッツRFCの活動に温かいご支援をいただき、心より御礼申し上げます。

さて、秋田初の本格的スポーツクラブとして平成16年に発足した当クラブも、今年で設立20周年を迎えることとなりました。これまで、トップレベルのスポーツチーム(ラグビー)を運営するとともに、ちびっ子や中高生のラグビー指導など、スポーツによる地域振興にも鋭意取り組んでまいりましたが、こうした活動を継続できましたのも、ひとえに支えてくださる皆さまのおかげと深く感謝申し上げます。

つきましては、お世話になった方々やサポーター、支援企業の皆さまなどをお招きし、別紙のとおり20周年記念パーティー(立食形式)を開催する運びとなりましたので、是非、ご臨席賜りますようご案内申し上げます。

#### 記

年月日：令和6年7月29日(月)

時 間：午後6時30分開始(午後6時00分開場)

場 所：秋田キャッスルホテル 矢留の間

秋田市中通一丁目3-5(018-834-1141)

会 費：8,000円(御一人様)

※なお、出欠につきましては、別添の参加連絡票(ファックス)にて7月16日(火)までお知らせくださるようお願いいたします。



〈問い合わせ先〉

秋田ノーザンブレッツRFC事務局

TEL 018-863-0665

FAX 018-838-0995

政務活動報告書(兼)領収書等貼付用紙

整理番号	1007		
支出項目	調査研究費		
活動内容及び支出内容等			
秋田の未来を創る協議会代表者会議意見交換会費			
(領収書等貼付欄)			
			
支出年月日	2024年8月19日	領収書記載金額	10,110 円
按分による支出の場合の記載事項	按分の率		0 %
	按分による政務活動費の支出額		0 円
政務活動費を経費の一部に支出した場合の記載事項	政務活動費からの一部支出額		0 円
政務活動費からの支出額			10,110 円

請求書

取引年月日：2024年08月16日

請求書番号：20240816163313

秋田県議会議員 加藤 鉦一 様

秋田県商工会連合会 会長 大森三四郎

件名：「秋田の未来を創る協議会」代表者会議

〒 010-0923  
秋田県秋田市旭北錦町1-47



下記の通りご請求申し上げます。

登録番号：T7410005000699

ご請求金額

¥10,000 -

支払い期日：2024年08月29日

品番・品名	数量	単位	単価	金額
情報交流パーティー会費	1	人	10,000	10,000
※は軽減税率対象商品				
			税込金額	(内消費税)
合計			10,000	909
10%対象			10,000	909
8%対象			0	0

備考欄

振込先

秋田銀行 本店営業部 (普通) 0529036 アキタケンショウコウカイレンゴウカイカイチヨウオオモリサンシロウ

北都銀行 本店営業部 (普通) 0337722 アキタケンショウコウカイレンゴウカイカイチヨウオオモリサンシロウ

# 領収書

領収日：2024年08月19日

領収書番号：20240924164005

秋田県議会議員 加藤 鉦一 様

秋田県商工会連合会 会長 大森三四郎

件名：「秋田の未来を創る協議会」代表者会議

〒 010-0923  
秋田県秋田市旭北錦町1-47

下記の通り領収致しました。

TEL：018-863-8491

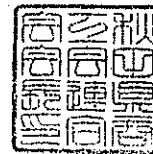

登録番号：T7410005000699

受領金額

¥10,000 -

【電子領収書につき印紙不要】

品番・品名	数量	単位	単価	金額
交流懇親会費	1	人	10,000	10,000

※は軽減税率対象商品

	税込金額	(内消費税)
合計	10,000	909
10%対象	10,000	909
8%対象	0	0

備考欄



秋商工連発第131号  
令和6年7月24日

秋田の未来を創る協議会

共同代表 商工会活動を支援する秋田県議会議員連盟  
会長 加藤 鉦一 様

秋田の未来を創る協議会

幹事長 秋田県商工会連合会  
会長 大森 三四郎  
(公印省略)

「秋田の未来を創る協議会」代表者会議の開催について (通知)

拝啓 時下ますます御清栄のこととお喜び申し上げます。  
さて、本協議会につきまして、お陰様で順調に活動を展開することができております。  
この度、標記会議を別添「開催要領」のとおり開催することとなりました。  
つきましては、御多忙のところ恐縮に存じますが、是非とも御臨席くださいますよう  
御案内申し上げます。

敬具

- 1 日 時 令和6年9月5日(木)  
16:00~17:00 第1部 代表者会議  
17:10~19:00 第2部 情報交流パーティー
- 2 場 所 秋田キャッスルホテル 4階「放光の間」
- 3 出欠報告 8月8日(木)までに、次の方法により出欠を報告ください。  
・WEBの場合: 次のフォームに入力し送信ください。  
<https://forms.office.com/r/vbDVyadbCv>  
・FAX又はEメールの場合: 別紙に記入し送付ください。
- 4 パーティー会費 10,000円(税込)  
※出欠取りまとめ後、Eメールにて請求書を送付しますので、  
8月29日(木)までにお振込みください。  
なお、9月3日(火)以降のキャンセルは返金いたしません。

【担当】 総合政策課 ( )

TEL: 018-863-8492

FAX: 018-863-8490

E-mail: seisaku@skr-akita.or.jp

政務活動報告書(兼)領収書等貼付用紙

整理番号	1008
支出項目	調査研究費
活動内容及び支出内容等	
林活議連負担金	
(領収書等貼付欄)	

領 収 書

金 4,000 円也

ただし、令和6年度分 秋田県森林・林業・林産業活性化推進議員の会負担金として、上記金額を受領いたしました。

令和6年8月21日

自由民主党

加藤 鋳 一 様

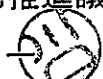
秋田県森林・林業・林産業活性化推進議員の会  
会長 川口 

支出年月日	2024年8月21日	領収書記載金額	4,000 円
按分による支出の場合の記載事項	按分の率		0 %
	按分による政務活動費の支出額		0 円
政務活動費を経費の一部に支出した場合の記載事項	政務活動費からの一部支出額		0 円
政務活動費からの支出額			4,000 円

政務活動報告書(兼)領収書等貼付用紙

整理番号	1010		
支出項目	調査研究費		
活動内容及び支出内容等			
全国飲食同業組合会長就任祝賀会会費			
(領収書等貼付欄)			
<div style="border: 1px solid black; padding: 10px; text-align: center;"> <p style="text-align: right;">No.105</p> <p>領 収 証</p> <p>県議会議員 加藤 鉦一様</p> <p>令和6年8月25日</p> <p>¥15,000-</p> <p>但し、会費として 上記の金額正に領収いたしました。</p> <p>秋田市旭北栄町1-5 秋田県社会福祉会館6F 齊藤育雄氏 全飲連会長就任を祝う会 発起人 鈴木 清</p> </div>			
支出年月日	2024年8月25日	領収書記載金額	15,000 円
按分による支出の場合の記載事項	按分の率		0 %
	按分による政務活動費の支出額		0 円
政務活動費を経費の一部に支出した場合の記載事項	政務活動費からの一部支出額		10,000 円
政務活動費からの支出額			10,000 円

齊藤育雄氏 全飲連会長就任を祝う会のご案内

向署の候 皆様にはますますご清栄のこととお喜び申し上げます  
平素は格別のご高配をたまわりまして 厚く御礼申し上げます  
秋田県飲食業生活衛生同業組合理事長である齊藤育雄氏は この度の  
全国飲食業生活衛生同業組合連合会の総会において会長に就任され  
ました  
つきましては 発起人一同相語り左記により全飲連会長就任を祝う会を  
開催いたすことになりました  
時節柄 ご繁忙のところ恐縮でございますが 何卒ご賛同くださいま  
して万障お繰り合わせのうえご臨席賜りたく ご案内申し上げます  
令和六年七月二十三日

齊藤育雄氏 全飲連会長就任を祝う会

代表発起人 自由民主党生活衛生議員連盟幹事長 衆議院議員

金 田 勝 年

発起人

全国飲食業生活衛生同業組合連合会	専務理事	小城 哲郎
秋田県生活衛生議員連盟会長	秋田県議会議員	工藤 嘉範
(公社)秋田県生活衛生営業指導センター	専務理事	武田 勝夫
秋田県生活衛生同業組合連絡協議会	会長	佐藤 静夫
秋田県飲食業生活衛生同業組合	副理事長	鈴木 清一
秋田市飲食店組合環同連合会	副会長	長澤 欽一

記

- 一、日時 令和六年八月二十五日(日曜日) 受付開始 午後四時三十分  
開 会 午後五時
- 一、会場 ホテルメトロポリタン秋田  
秋田市中通七丁目二十一  
電話(〇二八)八三一―二二三
- 一、会費 一万五千元

\*お手教をおかけいたしますがご都合のほどを同封のはがきにより八月八日(木)までに  
お願い申し上げます

政務活動報告書(兼)領収書等貼付用紙

整理番号	1011		
支出項目	調査研究費		
活動内容及び支出内容等			
商工会を支援する議員連盟意見交換会・懇談会費			
(領収書等貼付欄)			
支出年月日	2024年9月12日	領収書記載金額	8,000 円
按分による支出の場合の記載事項	按分の率		0 %
	按分による政務活動費の支出額		0 円
政務活動費を経費の一部に支出した場合の記載事項	政務活動費からの一部支出額		8,000 円
政務活動費からの支出額			8,000 円

領収書

領収日：2024年09月12日

領収書番号：20240926100204

秋田県議会議員 加藤 鉦一 様

秋田県商工会連合会 会長 大森三四郎

件名：商工会議連情報交換会

〒 010-0923  
秋田県秋田市旭北錦町1-47

下記の通り領収致しました。

TEL：018-863-8491



登録番号：T7410005000699

受領金額

¥8,000 -

【電子領収書につき印紙不要】

品番・品名	数量	単位	単価	金額
交流懇親会費	1	人	8,000	8,000

※は軽減税率対象商品

	税込金額	(内消費税)
合計	8,000	727
10%対象	8,000	727
8%対象	0	0

備考欄

Empty box for remarks.

秋商工連発第166号

令和6年8月27日

商工会活動を支援する秋田県議会議員連盟

各位

商工会活動を支援する秋田県議会議員連盟

会長 加藤 鉦一

(公印省略)

秋田県商工会連合会

会長 大森 三四郎

(公印省略)

商工会活動を支援する秋田県議会議員連盟と秋田県商工会連合会との  
「情報交換会」の開催について

標記の情報交換会を次のとおり開催いたしますので、御参加くださいますようお願いいたします。

- 1 日 時 令和6年9月18日(水)  
情報交換会 16:30~17:30  
交流懇親会 17:40~19:00
- 2 会 場 ANAクラウンプラザホテル秋田  
情報交換会 4階「シリウス」  
交流懇親会 4階「ベガ」
- 3 テーマ 人手不足対策への取組について
- 4 出欠報告 9月10日(火)までに、次の方法により出欠を報告ください。  
・WEBの場合：次のフォームに入力し送信ください。  
<https://forms.office.com/r/6A2VQ4R3PU>  
・FAX又はEメールの場合：別紙に記入し送付ください。
- 5 参加費 8,000円(税込)  
※出欠取りまとめ後、請求書をEメールで送付しますので、  
9月17日(火)までに、お振込みください。  
なお、9月17日(火)午後以降のキャンセルは返金いたしません。

【担当】秋田県商工会連合会

総合政策課 ( )

TEL: 018-863-8492

E-mail: seisaku@skr-akita.or.jp

政務活動報告書(兼)領収書等貼付用紙

整理番号	1012
支出項目	調査研究費
活動内容及び支出内容等	
県森林・林業・林産業意見交換懇談会費	
(領収書等貼付欄)	

領 収 書

加 藤 絃 一 様

¥ 7,000 - (税込)

内、消費税(10%) 636円

但し、木材産業懇談会の情報交換会参加費として  
上記金額正に領収いたしました。

令和6年9月24日

〒010-0003 秋田市東通2丁目7-35  
秋田県木材産業協同組合連合会  
理事長 大坂真一  
<登録番号：T3410005000018>

支出年月日	2024年9月12日	領収書記載金額	7,000 円
按分による支出の場合の記載事項	按分の率		0 %
	按分による政務活動費の支出額		0 円
政務活動費を経費の一部に支出した場合の記載事項	政務活動費からの一部支出額		7,000 円
政務活動費からの支出額			7,000 円

令和6年8月21日

林活議員の会  
会 員 各 位

秋田県森林・林業・林産業活性化推進議員の会  
会 長 川 口 一

令和6年度木材産業に関する懇談会の開催について

時下、会員各位におかれましては、ますますご活躍のことと存じます。

さて、木材産業に関する懇談会の開催について案内がありましたのでお知らせいたします。

万障お繰り合わせの上是非ご出席くださいますようお願いいたします。

- 1 日 時 令和6年9月24日（火）  
16:00～17:00 まで  
（懇談会終了後に情報交換会 会費制 7千円）
- 2 場 所 パーティギャラリーイヤタカ  
秋田市中通六丁目1-13
- 3 内 容 （1）本県木材産業の現状について  
（2）原木需給について  
（3）その他 関連事項について
- 4 出 欠 別紙により、控室職員または事務局の菅原へ  
9月10日（火）までにご報告願います。



【事務局】

議会事務局総務課 菅原（内線2063）

政務活動報告書(兼)領収書等貼付用紙

整理番号	1012
支出項目	調査研究費
活動内容及び支出内容等	
6年度トラック輸送に関する意見交換会費	
(領収書等貼付欄)	

領 収 書

秋田県議会議員 加藤 鉦一 様

金 5,000 円 也

但し トラック輸送に関する意見交換会参加費として

令和 6 年 9 月 17 日 上記正に領収いたしました

秋田県トラック政治連盟  
代表 近藤 哲泰



支出年月日	2024年9月17日	領収書記載金額	5,000 円
按分による支出の場合の記載事項	按分の率		0 %
	按分による政務活動費の支出額		0 円
政務活動費を経費の一部に支出した場合の記載事項	政務活動費からの一部支出額		0 円
政務活動費からの支出額			5,000 円

令和6年8月5日

秋田県議会議員 加藤 鉦一 様

秋田県トラック政治連  
会長 近藤 哲



令和6年度・トラック輸送に関する意見交換会の開催について

謹啓 残暑の候ますますご清栄のこととお慶び申し上げます。  
平素は、当政治連盟の活動に何かとご指導を賜り厚くお礼を申し上げます。  
さて、トラック業界ですが、ご承知のように物流の2024年問題はこの4月に大きな転換点を迎えました。時間外労働の上限規制や改正改善基準告示の適用など新たなルールが始まりました。これらの影響を含めて、業界の諸情勢についてご理解いただくために、今年度もトラック議連の先生方との意見交換会を計画させていただきました。  
つきましては、何かとご多忙のところ誠に恐縮でございますがご出席いただきご指導を賜りたくご案内申し上げます。

敬 具

記

1. 日 時 令和6年9月17日(火) 17:00~18:00
2. 会 場 秋田市中通7-2-1  
ホテルメトロポリタン秋田 TEL018-831-2222
3. 参加者 トラック輸送振興議員連盟所属の県会議員の皆様  
トラック協会の会員(理事・監事等)
4. スケジュール  
業界の問題点等について意見交換 17:00~18:00  
懇親会 18:00~20:00
5. 会 費 1名5,000円

出 席

政務活動報告書(兼)領収書等貼付用紙

整理番号	1015		
支出項目	調査研究費		
活動内容及び支出内容等			
秋田県議会情報化推進議員連盟			
7月、8月、9月分 1,000円×3			
(領収書等貼付欄)			
支出年月日	2024年9月30日	領収書記載金額	3,000 円
按分による支出の場合の記載事項	按分の率		0 %
	按分による政務活動費の支出額		0 円
政務活動費を経費の一部に支出した場合の記載事項	政務活動費からの一部支出額		3,000 円
政務活動費からの支出額			3,000 円

# 領 収 書

金 1,000 円也

ただし、令和6年度会費（令和6年7月分）  
として、上記金額を受領いたしました。

令和6年7月19日

自由民主党

加 藤 鉦 一 様

秋田県議会情報化推進議員連盟

会 長 柴 田 正



# 領 収 書

金 1,000 円也

ただし、令和6年度会費（令和6年8月分）  
として、上記金額を受領いたしました。

令和6年8月21日

自由民主党

加 藤 鉦 一 様

秋田県議会情報化推進議員連盟

会 長 柴 田 正



# 領 収 書

金 1,000 円也

ただし、令和6年度会費（令和6年9月分）  
として、上記金額を受領いたしました。

令和6年9月20日

自由民主党

加藤 鋳 一 様

秋田県議会情報化推進議員連盟

会長 柴田正敏



政務活動報告書(兼)領収書等貼付用紙

整理番号	1014
支出項目	調査研究費
活動内容及び支出内容等	
建設技能組合連合会意見交換会懇談会費	

(領収書等貼付欄)

No. 5

領 収 書

加藤 鉦一 様

金 7,000 円也

但 「秋田県技能議員連盟と秋田県建設技能組合連合会との意見交換会」  
 における交流懇親会費として  
 上記正に領収いたしました

令和6年10月1日

秋田県建設技能組合連合

会長 佐々木 正

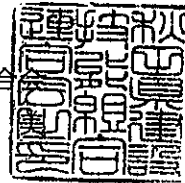

支出年月日	2024年10月1日	領収書記載金額	7,000 円
按分による支出の場合の記載事項	按分の率		0 %
	按分による政務活動費の支出額		0 円
政務活動費を経費の一部に支出した場合の記載事項	政務活動費からの一部支出額		0 円
政務活動費からの支出額			7,000 円

令和6年8月8日

秋田県議会議員  
技能議員連盟 各位

秋田県建設技能組合連合会  
会長 佐々木 正美

秋田県議会議員技能議員連盟と  
意見交換会及び懇親会開催について

時下益々ご清祥の事とお喜び申し上げます。

日頃より県連合会の事業推進に対しまして格別のご理解ご協力を賜り厚く御礼申し上げます。

さて、県内の建築技能者で組織する県連合会との意見交換会並びに懇親会を今年度も下記の日程により開催することとなりました。

つきましては、開催にあたり会員の皆様より出欠のご確認をとりたいと思いますので、別紙出欠票を令和6年9月13日(金) (期日厳守)でFAX、またはメールにてお知らせくださいますようお願いいたします。

記

と き 令和6年10月1日(火)  
意見交換会 17:15～18:30  
懇親会 18:45～20:45 (予定)

ところ 秋田キャッスルホテル  
秋田市中通1丁目3番5号 電話 018-834-1141

会 費 1人 7,000円

出席者(予定)

秋田県議会議員技能連盟会員 41名(県議)  
秋田県職業能力開発協会 会長 [REDACTED] 様  
秋田県技能士会連合会 会長  
秋田県建設技能組合連合会 役員及び単組役員

令和6年8月8日

秋田県技能議員連盟

会 員 各 位

秋田県技能議員連盟

会 長 柴 田 正 敏

秋田県建設技能組合連合会との意見交換会の開催について

盛夏の候、会員各位におかれましては、ますますご活躍のことと存じます。  
さて、秋田県建設技能組合連合会より、意見交換会の開催について案内があり通知しておりましたが、開催日時が変更となりました。  
変更に伴いまして、お手数ですが改めて出席についてお知らせくださいますようお願いいたします。

- 1 日 時 令和6年10月1日(火) 17:15～  
18:45頃より懇親会を予定しております。
- 2 場 所 秋田キャッスルホテル 4階「矢留の間」  
秋田市中通1-3-5 (TEL 018-834-1141)
- 3 出 欠 別紙出欠票で事務局(総務課 柴田)または会派控室  
職員あて9月13日(金)までにご報告願います。
- 4 会 費 7,000円 ※懇親会参加者のみ  
(会費は後日会派控室職員が集金します)

【事務局】

議会事務局総務課 柴田

(TEL 018-860-2111)

(FAX 018-860-2074)

政務活動報告書(兼)領収書等貼付用紙

整理番号	1005
支出項目	調査研究費
活動内容及び支出内容等	
県外視察お土産	
信州いいやま観光局やグリーンツーリズムの取組等の視察のため	

(領収書等貼付欄)

松田まるごと市場

☎018-866-8001

ご来店、誠にありがとうございます  
2024年11月20日(水)12:30 ㊿0008

責No0000004

005104※観光もろこし42個入り

合計		¥756
(内8	ﾀｲﾖｯ	¥756)
(内8		¥56)
(内税計		¥56)
(税合計		¥56)

お預り	¥761
お釣り	¥5

お買上点数 1点  
「※」印は軽減税率対象商品です  
ポイントカード会員様募集中  
登録番号:T4410001002842



㊿-No9293

店No00001

支出年月日	2024年11月20日	領収書記載金額	756 円
按分による支出の場合の記載事項	按分の率		0 %
	按分による政務活動費の支出額		0 円
政務活動費を経費の一部に支出した場合の記載事項	政務活動費からの一部支出額		756 円
政務活動費からの支出額			756 円

# 政務活動費による海外・県外活動報告書

会派名又は議員名

加藤 鉦一

支出項目	<span style="border: 1px solid black; border-radius: 50%; padding: 2px;">調査研究費</span> 研修費    要請陳情等活動費    会議費		
活動名称	信州いいやま観光局やグリーンツーリズムの取組等		
活動年月日	6 年 11月 21日 ~ 6 年 11月 23日		
日程・概要	月日	視察先	主な視察内容等
	11月22日	市役所観光局	観光・農業組合せ、着地旅行等
		地域おこし協力隊	連携について
		外国人の入込状況	松本市
目的	秋田県内における特定地域づくり事業協同組合と地域おこし協力隊との連携のあり方等		
内容・所感	<p>(秋田県と関連事項等)</p> <p>秋田県内においては、東成瀬村の地域づくり事業協同組合の取組事例が顕著であります。地域おこし協力隊の活用が進む一方で、県内ではその後の定住率や就業の場の提供などが課題として指摘されています。特定地域づくり事業協同組合は、地域社会における「人材の多様化」と「雇用の安定化」をもたらす有効な手段であり、秋田県にとっても重要な可能性を秘めています。実際に飯山市においては地域おこし協力隊制度を刷新し、雇用型に加えて委託型の導入により、隊員が自らのスキルやアイデアを活かし、地域課題の解決や定住に向けた活動を主体的に行っていました。秋田県内においても農村地域においては後継者の確保が最大の課題となっており今後の政策に活かしていきたい。</p>		
経費の内訳	内訳	領収書記載金額(円)	主な支出内容等
	交通費	47,360	1,280Km
	宿泊費	8,650	
	視察費	20,000	資料代、視察代として
	高速代	11,680	
	その他	756	お土産
	合計	88,446	
政務活動費からの支出額(円)	88,446	※按分や一部支出の内容を記載	

政務活動報告書(兼)領収書等貼付用紙

整理番号	1006		
支出項目	調査研究費		
活動内容及び支出内容等			
飯山市グリーーツーリズム観光局・地域おこし協力隊の在り方			
(領収書等貼付欄)			
支出年月日	2024年11月22日	領収書記載金額	28,650 円
按分による支出の場合の記載事項	按分の率		0 %
	按分による政務活動費の支出額		0 円
政務活動費を経費の一部に支出した場合の記載事項	政務活動費からの一部支出額		28,650 円
政務活動費からの支出額			28,650 円

# 領収書

No. 00002496-00

2024/11/21

登録番号: T9010701012499

加藤 紘一 様

内訳

10%税込 対象合計

8,650 内消費税

786

金額

¥ 8,650 -

但し、ご宿泊代

(クレジット)

として、

上記金額正に領収いたしました。

ホテルルートインGrand中野小布施

〒383-0021 長野県中野市西一丁目3番27号

TEL:050-5211-5821

FAX:0269-24-5081

ルートインジャパン株式会社

作成地: 東京都品川区大井1-35-3

印紙税申告納  
付につき品川  
税務署承認済

担当者

# 領収書

秋田県議会議員 加藤紘一様

発行日: 2024/11/22

領収書番号: 317

合計金額

20,000 円

但し 視察料として

小計	20,000円
うち消費税	1,818円
(内訳)	
10%対象	18,182円(消費税 1,818円)
S_視察申込料	
S_事務局 視察料	

一般社団法人信州いいやま観光局

登録番号:T4100005005212

〒389-2292

長野県飯山市大字飯山1110-1

TEL: 0269-81-2155

FAX: 0269-81-2156

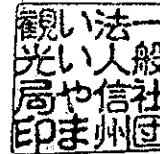

政務活動報告書(兼)領収書等貼付用紙

整理番号	1018
支出項目	調査研究費
活動内容及び支出内容等	
県認定農業者との意見交換会懇談会費	
(領収書等貼付欄)	

領 収 証

加藤 鉦一様

¥7,000- (税込)

(10%対象 消費税636円)

但し 11/28開催 秋田県農業を応援する議員連盟と秋田県認定農業者組織連絡協議会との意見交換会の懇親会費として

上記のとおり領収致しました

令和6年11月28日

秋田県認定農業者組織連絡協議会  
会長 今野 真 治



支出年月日	2024年11月28日	領収書記載金額	7,000 円
按分による支出の場合の記載事項	按分の率		0 %
	按分による政務活動費の支出額		0 円
政務活動費を経費の一部に支出した場合の記載事項	政務活動費からの一部支出額		0 円
政務活動費からの支出額			7,000 円

令和6年11月3日

秋田県農業を応援する議員連盟  
会 員 各 位

秋田県農業を応援する議員連盟  
会 長 工 藤 嘉 範

秋田県認定農業者との意見交換会の開催について

時下、役員各位におかれましては、ますますご活躍のことと存じます。  
さて、秋田県認定農業者（事務局：秋田県農業会議）との意見交換会の開催に  
ついて案内がありましたのでお知らせいたします。  
万障お繰り合わせの上是非ご出席くださいますようお願いいたします。

- 1 日 時 令和6年11月28日（木） 午後4時50分開会
- 2 場 所 ホテルメトロポリタン秋田 3F 会議室  
（秋田市中通7丁目2-1）
- 3 内 容 秋田県の農業経営の発展等について
- 4 出 欠 出席希望の方は、11月13日（水）までに、別紙により控  
室職員または事務局の小林へ報告いただくか、電話やG m a  
i lにてご報告願います。
- 5 その他
  - ・ 意見交換会終了後、懇親会を同ホテルで開催します。  
会費は7,000円をご負担ください。
  - ・ 秋田県認定農業者組織連絡協議会からの案内を添付い  
たします。

【事務局】

議会事務局 総務課 小林  
電話 018-860-2111  
FAX 018-860-2074

政務活動報告書(兼)領収書等貼付用紙

整理番号	1019
支出項目	調査研究費
活動内容及び支出内容等	
NOSAI振興議員連盟懇話会会費	

領 収 書

加 藤 鉦 一 様

金 7, 0 0 0 円

ただし、NOSAI振興議員懇話会会議費として上記の金額を領収しました。

令和6年12月2日

秋田県農業共済組合  
組合長理事 齋 藤

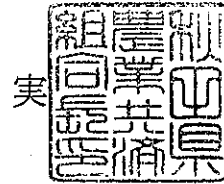

取扱者



支出年月日	2024年12月2日	領収書記載金額	7,000 円
按分による支出の場合の記載事項	按分の率		0 %
	按分による政務活動費の支出額		0 円
政務活動費を経費の一部に支出した場合の記載事項	政務活動費からの一部支出額		0 円
政務活動費からの支出額			7,000 円

令和6年9月25日

秋田県議会NOSA I 振興議員連盟  
県議会議員 加藤 鉦 一 様

秋田県議会NOSA I 振興議員連盟  
会 長 竹 下 博 英  
秋田県農業共済組合  
組合長理事 齋 藤 実

### NOSA I 振興議員懇話会の開催について (ご案内)

秋冷の候、秋田県議会NOSA I 振興議員連盟の皆様には益々ご清祥のこととお慶び申し上げます。

また、日頃より農業共済 (NOSA I) に対し格別のご理解とご協力を賜り、厚くお礼申し上げます。

さて、本県農業共済組合では、農業経営の安定を支援するセーフティネットを最大限発揮するため、関係機関の協力を得ながら農業保険 (収入保険並びに農業共済) の普及推進を積極的に展開しているところです。

つきましては、こうした活動について、ご指導・ご助言を賜わりたく、下記のとおり議員連盟の皆様と本組合役員との懇話会を開催いたしますので、県議会開催期間中でご多忙のところ誠に恐縮に存じますが、ご出席下さいますようお願い申し上げます。

#### 記

1. 開催日時 令和6年12月2日(月) 午後5時～
2. 開催場所 秋田市中通1丁目3番5号  
秋田キャッスルホテル 4F「矢留の間」
3. 連絡先 秋田県農業共済組合 (NOSA I 秋田)  
総務部総務課 TEL018-884-5222 Fax018-835-8226

※ 懇話会終了後、引き続いて懇談会(会費 7,000円)を予定しておりますことを申し添えます。

なお、お手数ながら別紙報告書により出欠の有無を11月8日(金)まで FAXでご報告くださいますようお願い申し上げます。



政務活動報告書(兼)領収書等貼付用紙

整理番号	1001
支出項目	調査研究費
活動内容及び支出内容等	
大館市秋田犬会館入館料	
秋田犬保存会博物館・商店街視察等	

(領収書等貼付欄)



支出年月日	2024年12月8日	領収書記載金額	200 円
按分による支出の場合の記載事項	按分の率		0 %
	按分による政務活動費の支出額		0 円
政務活動費を経費の一部に支出した場合の記載事項	政務活動費からの一部支出額		200 円
政務活動費からの支出額			200 円

政務活動報告書(兼)領収書等貼付用紙

整理番号	1021
支出項目	調査研究費
活動内容及び支出内容等	
県歯科医師会との意見交換会・懇談会費	

(領収書等貼付欄)

## 領 収 証

令和6年12月17日

加藤 鉦一 様

¥ 5, 0 0 0 -

但し、12/17県議会議員との懇談会懇親会費として  
上記正に領収いたしました。



秋田県  
歯科  
連盟

秋田県歯科医師連盟  
会長 藤原元幸

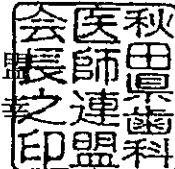

支出年月日	2024年12月17日	領収書記載金額	5,000 円
按分による支出の場合の記載事項	按分の率		0 %
	按分による政務活動費の支出額		0 円
政務活動費を経費の一部に支出した場合の記載事項	政務活動費からの一部支出額		0 円
政務活動費からの支出額			5,000 円



秋 歯 連 盟 発 第 006 号  
令 和 6 (2024) 年 11 月 06 日

秋 田 県 議 会 議 員 加 藤 鉦 一 様

秋 田 県 歯 科 医 師 連 盟  
会 長 藤 原 元 幸



「県議会議員との懇談会」開催について

謹 啓 晩 秋 の 候、益々ご隆昌のこととお慶び申し上げます。

平素は、当連盟の運営に格別のご理解ご協力を賜り厚くお礼申し上げます。

さて、今般下記日程により、自民党秋田県連所属の県議会議員の方々を招致いたしまして、当面の歯科医療問題について話し合いの機会を設けるべく、標記懇談会を開催することといたしました。

つきましては、何かとお忙しい中誠に恐れ入りますが、万障お繰り合わせの上ご出席頂きたくご案内申し上げます。

なお、準備の都合上、お手数ですが、出欠のご返事を 11 月 29 日 (金) までに、別紙用紙にてご回報くださいますようお願いいたします。

謹 白

記

1. 日 時 令和 6 年 12 月 17 日 (火) 午後 6 時～  
(終了後、懇親会を予定しております)
2. 場 所 ANA クラウンプラザホテル秋田 4 階「シリウス」  
(秋田市中通 2-6-1 電話(018)832-1111)
3. 懇親会費 5,000 円 (当日受付でお受けいたします。)



政務活動報告書(兼)領収書等貼付用紙

整理番号	1021
支出項目	調査研究費
活動内容及び支出内容等	
林活議連と県森林組合長との意見交換会	
(領収書等貼付欄)	

**領 収 証**

加藤 敏一 様

---

金額 ￥8,000- (税込)  
 うち消費税(10%) ￥727-

但し 12/19 秋田県林活議員の会と森林組合長の懇親会費として

上記金額正に領収しました

令和6年12月19日

秋田市川元山下町8番28号  
 秋田県森林組合連合会  
 登録番号：T2410005000679

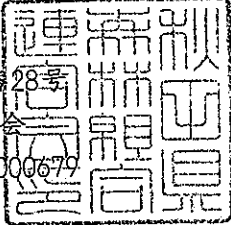

支出年月日	2024年12月19日	領収書記載金額	8,000 円
按分による支出の場合の記載事項	按分の率		0 %
	按分による政務活動費の支出額		0 円
政務活動費を経費の一部に支出した場合の記載事項	政務活動費からの一部支出額		0 円
政務活動費からの支出額			8,000 円

令和6年11月6日

林活議員の会  
会 員 各 位

秋田県森林・林業・林産業活性化推進議員の会  
会 長 川 口 一

森林組合長との懇談会の開催について（案内）

時下、会員各位におかれましては、ますますご活躍のことと存じます。  
さて、9月5日にメールにて事前にお知らせしておりましたが、秋田県森林組合  
連合会より、森林組合長との懇談会の開催について案内がありました。  
万障お繰り合わせの上是非ご出席くださいますようお願いいたします。

- 1 日 時 令和6年12月19日（木）16：00～  
17：40頃より懇親会を予定しております。  
（会費制 8千円）
- 2 場 所 秋田キャッスルホテル  
秋田市中通1-3-5（Tel. 018-834-1141）
- 3 内 容 森林・林業・林産業の振興について（意見交換）
- 4 出 欠 別紙により控室職員または事務局（菅原）あて  
**11月26日（火）まで**にご報告願います。

【事務局】

議会事務局総務課

菅原（内線2063）

秋森第145号

令和6年11月6日

秋田県森林・林業・林産業活性化推進議員の会  
会長 川口 一様

秋田県森林組合連合会  
代表理事会長 小松 佳和



秋田県森林・林業・林産業活性化推進議員と  
森林組合長との懇談会開催について（お願い）

謹啓 時下ますますご清祥のこととお慶び申し上げます。

日頃、森林・林業の振興と森林組合の運営につきましては、多大なご支援ご指導を賜り厚くお礼申し上げます。

さて、例年開催しております標記懇談会につきまして、本年は下記のとおり開催を計画いたしました。

つきましては、公務ご多忙中とは存じますが、多くの方々のご出席を賜りますようお願い申し上げます。

記

1. 日 時 令和6年12月19日（木）16時00分～
2. 場 所 秋田キャッスルホテル  
秋田市中通1丁目3-5 TEL.018-834-1141
3. 内 容 (1) 森林・林業・林産業の振興について（意見交換）
4. そ の 他 (1) 開会時にご挨拶をお願いいたします。  
(2) 17時40分頃から、同所において会費制（8,000円）による懇親会を予定しております。

【問い合わせ】

秋田県森林組合連合会

TEL018-866-7421

政務活動報告書(兼)領収書等貼付用紙

整理番号	1002
支出項目	調査研究費
活動内容及び支出内容等	
観光議連と意見交換会会場使用料	

(領収書等貼付欄)

### 領収証

加藤 敏一 様

¥ 300 -

上記の金額正に領収いたしました。 会場費 300円

株式会社 花館 多郎兵衛

2025 年 1 月 30 日

収入印紙

〒012-0183 秋田県湯沢市皆瀬字湯元121-5  
代表取締役 伊藤 多郎兵衛



TEL: 012-4100-0100-5715

支出年月日	2025年1月30日	領収書記載金額	300 円
按分による支出の場合の記載事項	按分の率		0 %
	按分による政務活動費の支出額		0 円
政務活動費を経費の一部に支出した場合の記載事項	政務活動費からの一部支出額		0 円
政務活動費からの支出額			300 円

令和6年10月18日

秋田県議会観光産業振興議員連盟  
会 員 各 位

秋田県議会観光産業振興議員連盟  
会 長 杉本俊比古  
一般社団法人秋田県観光連盟  
会 長 齋藤善一

秋田県議会観光産業振興議員連盟と秋田県観光連盟との意見交換会について

このたび、次のとおり秋田県議会観光産業振興議員連盟と一般社団法人秋田県観光連盟、湯沢・雄勝地域の観光物産協会・自治体等との意見交換会、並びに調査を実施しますので、ご案内申し上げます。

- 1 日 時 令和7年1月30日(木)  
16:00～18:00 意見交換会  
18:30～ 懇談会  
令和7年1月31日(金)  
9:00～ 各自視察調査  
※現地集合・現地解散をお願いします。
- 2 会 場 旅館多郎兵衛(湯沢市皆瀬湯元121-5)
- 3 議 題 「湯沢・雄勝地域における観光振興の取組及び状況について」(仮)
- 4 参加負担 日帰り 8,000円(意見交換会・懇談会)  
(予定) ※懇親会費7,700円、会場費300円  
宿 泊 20,400円(意見交換会・懇談会、宿泊)  
※懇親会費7,700円、会場費300円、宿泊費12,400円
- 5 参加申込み 令和6年11月1日(金)まで別紙申込書を提出してください。

担当：(一社)秋田県観光連盟 XXXXXXXXXX  
TEL：018-860-2267  
秋田県議会事務局政務調査課 堀越  
TEL：018-860-2124 FAX：018-860-2108  
E-mail：Horikoshi-Michito@pref.akita.lg.jp

政務活動報告書(兼)領収書等貼付用紙

整理番号	1025
支出項目	調査研究費
活動内容及び支出内容等	
あきた未来会議と県保育協議会との意見交換会・懇談会費	

(領収書等貼付欄)

## 領 収 書

加藤 鉦一 様

—金 7,000 円也

但し、第2回あきたこども未来会議と秋田県保育協議会  
意見交換会・懇親会費として上記のとおり領収致しました

令和7年2月17日

  
 秋田県保育協議会  
 会長 大友 潤

支出年月日	2025年2月17日	領収書記載金額	7,000 円
按分による支出の場合の記載事項	按分の率		0 %
	按分による政務活動費の支出額		0 円
政務活動費を経費の一部に支出した場合の記載事項	政務活動費からの一部支出額		0 円
政務活動費からの支出額			7,000 円

あきたこども未来会議 会員各位

秋田県保育協議会  
会長 大友潤一

## 第2回 あきたこども未来会議と秋田県保育協議会

### 意見交換会・懇親会のご案内

大寒の候、あきたこども未来会議会員の皆様におかれましては、ご清栄のこととお慶び申し上げます。

この度、秋田県内の子育て環境向上、保育環境向上のために、秋田県保育協議会との意見交換会並びに懇親会を開催させていただきたく存じます。

議員連盟の皆様におかれましては、ご公務多忙のことと存じますが、是非ご参加くださいますようお願い申し上げます。

日 時 令和7年2月17日(月) 17時開会 (受付開始16時30分)

場 所 秋田キャッスルホテル 4階 懇談会 放光の間

懇親会費 7,000円 (会場にてお支払いください)

開 会 挨 拶	秋田県保育協議会 会長 大友潤一 秋田県議会 こども未来会議 会長 竹下博英様
報告・質疑応 答・意見交換	
終了後～ 懇親会	

進行 秋田県保育協議会 副会長

※事前に要望、意見、質問等をお送りいたしますので、お目通しください。

(4) 済