

令和 7 年 4 月 24 日

秋田県議会議長 北 林 丈 正 様

氏 名 佐 藤 正 一 郎

令和 6 年度政務活動費に係る収支報告について

秋田県政務活動費の交付に関する条例第10条第1項の規定に基づき、別紙のとおり  
令和 6 年度政務活動費収支報告書を提出します。



令和 6 年度政務活動費収支報告書

氏名 佐藤正一郎

1 収 入

政務活動費 3,360,000 円

2 支 出

| 項 目       | 支 出 額     |
|-----------|-----------|
| 調 査 研 究 費 | 570,532   |
| 研 修 費     | —         |
| 広 聴 広 報 費 | 547,858   |
| 要請陳情等活動費  | 204,284   |
| 会 議 費     | 635,356   |
| 資 料 作 成 費 | —         |
| 資 料 購 入 費 | 46,800    |
| 事 務 所 費   | 337,402   |
| 事 務 費     | 109,479   |
| 人 件 費     | 300,000   |
| 合 計       | 2,751,711 |

3 残 余 608,289 円

## 支 出 内 訳 書 ( 総 括 )

(単位:円)

| 費 目            | 内 訳                                 |           |
|----------------|-------------------------------------|-----------|
| 調査研究費          | 1. 県内における調査研究に要した交通費、宿泊費などの経費       | 164,710   |
|                | 2. 県外における調査研究に要した交通費、宿泊費などの経費       | 390,243   |
|                | 3. 議員連盟や政策研究会等の会費・負担金               | 15,579    |
|                | 4. 上記のほか、調査研究のために要した経費              | 0         |
|                | 計                                   | 570,532   |
| 研 修 費          | 1. 研修会や勉強会の参加のために要した交通費、参加費などの経費    | 0         |
|                | 2. 研修会や勉強会を開催した際の会場費、交通費などの経費       | 0         |
|                | 3. 上記のほか、秘書等を派遣するなど、研修のために要した経費     | 0         |
|                | 計                                   | 0         |
| 広聴広報費          | 1. 広聴広報のための委託や交通機関等に要した経費           | 20,900    |
|                | 2. 広聴広報のための印刷物やホームページ等に要した経費        | 205,480   |
|                | 3. 上記のほか、広聴広報のために要した経費              | 321,478   |
|                | 計                                   | 547,858   |
| 要請陳情等<br>活 動 費 | 1. 要請陳情等のための交通機関や宿泊施設等に要した経費        | 199,284   |
|                | 2. 要請陳情等のための印刷物の印刷や発送等に要した経費        | 0         |
|                | 3. 住民の個別相談、意見交換等のために要した経費           | 0         |
|                | 4. 上記のほか、要請陳情等活動のために要した経費           | 5,000     |
|                | 計                                   | 204,284   |
| 会 議 費          | 1. 各種団体等が開催する会議の参加のために要した交通費、会費等の経費 | 323,356   |
|                | 2. 各種会議を開催するために要した会場費、資料代、交通費等の経費   | 0         |
|                | 3. 上記のほか、会議のために要した経費                | 312,000   |
|                | 計                                   | 635,356   |
| 資料作成費          | 1. 政務活動のために必要な資料の作成に要した印刷代や委託料等の経費  | 0         |
|                | 2. 上記のほか、資料作成のために要した経費              | 0         |
|                | 計                                   | 0         |
| 資料購入費          | 1. 専門図書や書籍の購入に要した経費                 | 0         |
|                | 2. 新聞、雑誌の購読や購入に要した経費                | 46,800    |
|                | 3. 上記のほか、資料購入のために要した経費              | 0         |
|                | 計                                   | 46,800    |
| 事 務 所 費        | 1. 事務所賃借料                           | 246,000   |
|                | 2. 光熱水費                             | 0         |
|                | 3. 通信運搬費                            | 44,897    |
|                | 4. 事務所管理委託料                         | 0         |
|                | 5. 上記のほか、事務所維持管理のために要した経費           | 46,505    |
|                | 計                                   | 337,402   |
| 事 務 費          | 1. 事務用品、事務機器等の購入に要した費               | 42,507    |
|                | 2. 事務機器等のリースに要した経費                  | 0         |
|                | 3. 通信運搬費                            | 66,972    |
|                | 4. 上記のほか、政務調査事務のために要した経費            | 0         |
|                | 計                                   | 109,479   |
| 人 件 費          | 1. 事務所職員等の給料、手当                     | 0         |
|                | 2. アルバイト等の賃金                        | 300,000   |
|                | 3. 上記のほか、政務調査のために要した人件費             | 0         |
|                | 計                                   | 300,000   |
|                | 合 計                                 | 2,751,711 |

## 支 払 証 明 書

| 支出項目     | 支払年月日 | 支払額 (円) | 支払先 | 適 用        |
|----------|-------|---------|-----|------------|
| 調査研究費    | -     | 143,910 | -   | 自家用車使用の交通費 |
| 研修費      | -     |         | -   |            |
| 要請陳情等活動費 | -     | 28,601  | -   |            |
| 会議費      | -     | 151,256 | -   |            |

合計 323,767

|      | 調査研究費                 |              | 研修費         |              | 要請陳情等活動費           |              | 会議費                   |              |
|------|-----------------------|--------------|-------------|--------------|--------------------|--------------|-----------------------|--------------|
|      | 走行距離<br>算定額           | 支払額<br>(按分後) | 走行距離<br>算定額 | 支払額<br>(按分後) | 走行距離<br>算定額        | 支払額<br>(按分後) | 走行距離<br>算定額           | 支払額<br>(按分後) |
| 4月分  | 1,052 km<br>38,924 円  | 38,924 円     |             |              |                    |              | 616 km<br>22,792 円    | 22,792 円     |
| 5月分  | 722 km<br>26,714 円    | 22,402 円     |             |              | 70 km<br>2,590 円   | 2,590 円      | 486 km<br>17,982 円    | 17,982 円     |
| 6月分  | 549 km<br>20,313 円    | 20,313 円     |             |              |                    |              | 226 km<br>8,362 円     | 8,362 円      |
| 7月分  | 250 km<br>9,250 円     | 9,250 円      |             |              |                    |              | 374 km<br>13,838 円    | 13,838 円     |
| 8月分  | 174 km<br>6,438 円     | 6,438 円      |             |              | 389 km<br>14,393 円 | 14,393 円     | 34 km<br>1,258 円      | 1,258 円      |
| 9月分  |                       |              |             |              |                    |              | 492 km<br>18,204 円    | 18,204 円     |
| 10月分 | 151 km<br>5,587 円     | 5,587 円      |             |              |                    |              | 618 km<br>22,866 円    | 22,866 円     |
| 11月分 | 605 km<br>22,385 円    | 22,385 円     |             |              | 60 km<br>2,220 円   | 2,220 円      | 211 km<br>7,807 円     | 7,807 円      |
| 12月分 | 120 km<br>4,440 円     | 4,440 円      |             |              |                    |              | 206 km<br>7,622 円     | 7,622 円      |
| 1月分  | 151 km<br>5,587 円     | 5,587 円      |             |              |                    |              | 504 km<br>18,648 円    | 18,648 円     |
| 2月分  | 232 km<br>8,584 円     | 8,584 円      |             |              |                    |              | 102 km<br>3,774 円     | 3,774 円      |
| 3月分  |                       |              |             |              | 254 km<br>9,398 円  | 9,398 円      | 219 km<br>8,103 円     | 8,103 円      |
| 合計   | 4,006 km<br>148,222 円 | 143,910 円    |             |              | 773 km<br>28,601 円 | 28,601 円     | 4,088 km<br>151,256 円 | 151,256 円    |

※内訳は別添「自家用車を使用した政務活動記録簿」のとおり

上記のとおり相違ないことを証明する。

氏 名

佐藤正一郎

(印)

## 自家用車（ETC高速料金）集計表

|                | 調査研究費    | 研修費 | 要請陳情等活動費 | 会議費 |
|----------------|----------|-----|----------|-----|
| ETC高速料金証明（4月）  | 11,030 円 |     |          |     |
| ETC高速料金証明（5月）  |          |     |          |     |
| ETC高速料金証明（6月）  |          |     |          |     |
| ETC高速料金証明（7月）  |          |     |          |     |
| ETC高速料金証明（8月）  |          |     | 2,340 円  |     |
| ETC高速料金証明（9月）  |          |     |          |     |
| ETC高速料金証明（10月） |          |     |          |     |
| ETC高速料金証明（11月） | 1,260 円  |     |          |     |
| ETC高速料金証明（12月） |          |     |          |     |
| ETC高速料金証明（1月）  |          |     |          |     |
| ETC高速料金証明（2月）  |          |     |          |     |
| ETC高速料金証明（3月）  |          |     |          |     |
| 合計             | 12,290 円 |     | 2,340 円  |     |

# 自家用車を使用した政務活動記録簿

4月分

(単位：km、円)

| No | 項目   | 月日   | 調査先等     | 調査内容等                   | 発着地                           | 走行距離 | 単価  | 算定額   | 按分 | 支払額<br>(按分後) | 高速道路利用 |               | 支払額<br>(按分後) | 備考          |
|----|------|------|----------|-------------------------|-------------------------------|------|-----|-------|----|--------------|--------|---------------|--------------|-------------|
|    |      |      |          |                         |                               |      |     |       |    |              | 出発IC   | 到着IC          |              |             |
| 1  | 会議   | 4/3  | 県議会棟     | 会派総会・新年度の活動について         | 発着 自宅<br>県議会棟<br>片道           | 75   | @37 | 2,775 |    | 2,775        |        |               |              | 秋田市に宿泊      |
| 2  | 調査研究 | 4/4  | 県議会棟     | 世界遺産に関わる調査活動について        | 発着 自宅<br>県議会棟<br>片道           | 75   | @37 | 2,775 |    | 2,775        |        |               |              |             |
| 3  | 会議   | 4/8  | 羽後高校     | 羽後高等学校の入学式に出席           | 発着 自宅<br>羽後高校<br>往復           | 30   | @37 | 1,110 |    | 1,110        |        |               |              |             |
| 4  | 調査研究 | 4/9  | 北秋田市伊勢堂岱 | 伊勢堂岱遺跡の保存と記録展示・公開について   | 発着 自宅<br>北秋田市伊勢堂岱<br>片道       | 169  | @37 | 6,253 |    | 6,253        |        | 秋田空港本線 琴丘森岳本線 | 2,530        | 日本海東北自動車道利用 |
| 5  | 調査研究 | 4/9  | 鹿角市大湯    | 大湯環状列石の保存と記録展示・公開等について  | 発着 鹿角市大湯<br>片道                | 53   | @37 | 1,961 |    | 1,961        |        |               |              |             |
| 6  | 調査研究 | 4/9  | 青森県八戸市   | (移動)                    | 発着 鹿角市大湯<br>八戸市八日町<br>片道      | 119  | @37 | 4,403 |    | 4,403        |        | 鹿角八幡平 八戸      | 2,750        | 東北・八戸自動車道利用 |
| 7  | 調査研究 | 4/10 | 八戸市是川    | 是川石器時代遺跡の保存と記録展示・公開について | 発着 八戸市八日町<br>市理蔵文化財センター<br>片道 | 5    | @37 | 185   |    | 185          |        |               |              |             |
| 8  | 調査研究 | 4/10 | 八戸港湾地区   | 東北グリーンセンター(株)を訪問        | 発着 市理蔵文化財センター<br>八戸港<br>片道    | 12   | @37 | 444   |    | 444          |        |               |              |             |
| 9  | 調査研究 | 4/10 | 岩手県一戸町   | 御所野遺跡の保存と記録展示・公開について    | 発着 八戸港<br>一戸町御所野<br>片道        | 55   | @37 | 2,035 |    | 2,035        |        | 八戸 一戸         | 1,280        | 八戸・東北自動車道利用 |
| 10 | 調査研究 | 4/10 | 同上       | (帰宅)                    | 発着 一戸町御所野<br>自宅<br>片道         | 216  | @37 | 7,992 |    | 7,992        |        | 一戸 横手         | 4,470        | 東北・秋田自動車道利用 |
| 11 | 調査研究 | 4/12 | 県議会棟     | 新年度の事業執行について            | 発着 自宅<br>県議会棟<br>往復           | 151  | @37 | 5,587 |    | 5,587        |        |               |              |             |

# 自家用車を使用した政務活動記録簿

4月分

(単位：km、円)

| No.     | 項目   | 月日   | 調査先等      | 調査内容等                     | 発着地 |                         | 走行距離  | 単価  | 算定額    | 按分 | 支払額<br>(按分後) | 高速道路利用 |     | 支払額<br>(按分後) | 備考 |      |
|---------|------|------|-----------|---------------------------|-----|-------------------------|-------|-----|--------|----|--------------|--------|-----|--------------|----|------|
|         |      |      |           |                           | 発   | 着                       |       |     |        |    |              | 出発①    | 到着② |              |    | 区間料金 |
| 12      | 会議   | 4/17 | 湯沢ロイヤルホテル | 湯沢市雄勝郡消防協議会で挨拶            | 発着  | 自宅<br>湯沢ロイヤルホテル<br>片道   | 23    | @37 | 851    |    | 851          |        |     |              |    |      |
| 13      | 会議   | 4/17 | 羽後町西馬音内   | 羽後町商工会青年部定期総会で挨拶          | 発着  | 湯沢ロイヤルホテル<br>川原田館<br>片道 | 20    | @37 | 740    |    | 740          |        |     |              |    |      |
| 14      | 会議   | 4/17 | 同上        | (帰宅)                      | 発着  | 川原田館<br>自宅<br>片道        | 14    | @37 | 518    |    | 518          |        |     |              |    |      |
| 15      | 会議   | 4/18 | 東成瀬村・栗駒山荘 | 国道342号の冬季閉鎖解除の開通式並びに意見交換会 | 発着  | 自宅<br>栗駒山荘<br>往復        | 140   | @37 | 5,180  |    | 5,180        |        |     |              |    |      |
| 16      | 会議   | 4/21 | 仙北市・秋田芸術村 | わらび座の定期公演開始と記念セレプションに出席   | 発着  | 自宅<br>秋田芸術村<br>往復       | 126   | @37 | 4,662  |    | 4,662        |        |     |              |    |      |
| 17      | 会議   | 4/24 | 湯沢グランドホテル | 湯沢商工会議所青年部総会に出席           | 発着  | 自宅<br>湯沢グランドホテル<br>往復   | 46    | @37 | 1,702  |    | 1,702        |        |     |              |    |      |
| 18      | 会議   | 4/25 | 栗原市・湯浜峠   | 国道398号の冬季通行止め解除の開通式で挨拶    | 発着  | 自宅<br>湯浜峠<br>往復         | 142   | @37 | 5,254  |    | 5,254        |        |     |              |    |      |
| 19      | 調査研究 | 4/26 | 県議会棟      | 新年度の事業執行について              | 発着  | 自宅<br>県議会棟<br>往復        | 151   | @37 | 5,587  |    | 5,587        |        |     |              |    |      |
| 20      | 調査研究 | 4/30 | 湯沢市佐竹町    | 成瀬ダムの事業費増額と工期の延長について      | 発着  | 自宅<br>湯沢市佐竹町<br>往復      | 46    | @37 | 1,702  |    | 1,702        |        |     |              |    |      |
| 調査研究    |      |      |           |                           |     |                         | 1,052 |     | 38,924 |    | 38,924       |        |     | 11,030       |    |      |
| 小計      |      |      |           |                           |     |                         |       |     |        |    |              |        |     |              |    |      |
| 研修      |      |      |           |                           |     |                         |       |     |        |    |              |        |     |              |    |      |
| 要請陳情等活動 |      |      |           |                           |     |                         |       |     |        |    |              |        |     |              |    |      |
| 会議      |      |      |           |                           |     |                         | 616   |     | 22,792 |    | 22,792       |        |     |              |    |      |

# 自家用車を使用した政務活動記録簿

(単位：km、円)

5月分

| No | 項目   | 月日   | 調査先等             | 調査内容等                                | 発着地                        | 走行距離 | 単価  | 算定額   | 按分  | 支払額<br>(按分後) | 高速道路利用 |      | 支払額<br>(按分後) | 備考              |
|----|------|------|------------------|--------------------------------------|----------------------------|------|-----|-------|-----|--------------|--------|------|--------------|-----------------|
|    |      |      |                  |                                      |                            |      |     |       |     |              | 出発IC   | 到着IC |              |                 |
| 1  | 調査研究 | 5/2  | 県議会棟             | 縄文遺跡群の県外調査について                       | 発 自宅<br>着 県議会棟<br>往復       | 151  | @37 | 5,587 |     | 5,587        |        |      |              |                 |
| 2  | 調査研究 | 5/9  | 県議会棟             | 縄文遺跡群の県外調査について                       | 発 自宅<br>着 県議会棟<br>片道       | 75   | @37 | 2,775 |     | 2,775        |        |      |              |                 |
| 3  | 会議   | 5/9  | 仙北市・グラウンダーガルガーデン | 秋田新幹線新仙岩トンネル整備促進大会に出席                | 発 県議会棟<br>着 仙北市角館<br>片道    | 53   | @37 | 1,961 |     | 1,961        |        |      |              |                 |
| 4  | 会議   | 5/9  | 同上               | (帰宅)                                 | 発 仙北市角館<br>着 自宅<br>片道      | 62   | @37 | 2,294 |     | 2,294        |        |      |              |                 |
| 5  | 調査研究 | 5/10 | 県議会棟             | 医療安全支援センターの業務内容について                  | 発 自宅<br>着 県議会棟<br>往復       | 151  | @37 | 5,587 |     | 5,587        |        |      |              |                 |
| 6  | 調査研究 | 5/12 | 北海道函館市他          | 北海道・北東北縄文遺跡群の調査(北海道)                 | 発 自宅<br>着 大曲駅<br>片道        | 41   | @37 | 1,517 | 50% | 758          |        |      |              | 日程3日目に東京へ移動     |
| 7  | 調査研究 | 5/15 | 同上               | (帰宅)                                 | 発 大曲駅<br>着 自宅<br>片道        | 41   | @37 | 1,517 | 50% | 758          |        |      |              | 日本ホッケー協会の用務から帰宅 |
| 8  | 会議   | 5/16 | 西馬音内ふくろうの杜       | ふれあい商店会の総会に出席し挨拶                     | 発 自宅<br>着 西馬音内中野<br>往復     | 28   | @37 | 1,036 |     | 1,036        |        |      |              |                 |
| 9  | 会議   | 5/20 | 湯沢グランドホテル        | 西栗駒広域縦断道路整備促進期成同盟会など4同盟会の通常総会に出席し、挨拶 | 発 自宅<br>着 湯沢グランドホテル<br>往復  | 46   | @37 | 1,702 |     | 1,702        |        |      |              |                 |
| 10 | 調査研究 | 5/22 | 県道仁郷大湯線          | 冬季閉鎖を解除した県道仁郷大湯線の現況を調査               | 発 自宅<br>着 栗駒山荘<br>片道       | 70   | @37 | 2,590 |     | 2,590        |        |      |              | 国道342号を利用       |
| 11 | 調査研究 | 5/22 | 湯沢市・サンパレスみたけ     | 湯沢市建設業協会定時総会に出席                      | 発 栗駒山荘<br>着 サンパレスみたけ<br>片道 | 42   | @37 | 1,554 |     | 1,554        |        |      |              | 国道398号を利用       |

# 自家用車を使用した政務活動記録簿

5月分

(単位：km、円)

| No.     | 項目      | 月日   | 調査先等       | 調査内容等                     | 発着地                        |     | 走行距離 | 単価    | 算定額 | 按分 | 支払額<br>(按分後) | 高速道路利用 |      | 支払額<br>(按分後) | 備考          |      |
|---------|---------|------|------------|---------------------------|----------------------------|-----|------|-------|-----|----|--------------|--------|------|--------------|-------------|------|
|         |         |      |            |                           | 発                          | 着   |      |       |     |    |              | 出発IC   | 到着IC |              |             | 区間料金 |
| 12      | 会議      | 5/22 | 同上         | (帰宅)                      | 発 サンパレスみたち<br>着 自宅<br>片道   | 23  | @37  | 851   |     |    | 851          |        |      |              |             |      |
| 13      | 調査研究    | 5/23 | 県議会棟       | 新年度の事業執行について              | 発 自宅<br>着 県議会棟<br>往復       | 151 | @37  | 5,587 | 50% |    | 2,793        |        |      |              | 秋田市立総合病院で私用 |      |
| 14      | 要請陳情等活動 | 5/24 | 由利地域振興局    | 国道398号の改良整備について           | 発 自宅<br>着 由利地域振興局<br>往復    | 70  | @37  | 2,590 |     |    | 2,590        |        |      |              |             |      |
| 15      | 会議      | 5/24 | 湯沢グランドホテル  | 雄勝建設業協会総会に出席し挨拶           | 発 自宅<br>着 湯沢グランドホテル<br>往復  | 46  | @37  | 1,702 |     |    | 1,702        |        |      |              |             |      |
| 16      | 会議      | 5/27 | 雄勝地域振興局    | 地元選出県議会議員と雄勝地域振興局等との行政懇談会 | 発 自宅<br>着 雄勝地域振興局<br>往復    | 48  | @37  | 1,776 |     |    | 1,776        |        |      |              |             |      |
| 17      | 会議      | 5/29 | 秋田キャッスルホテル | 県建設業協会定時総会懇親会に出席          | 発 自宅<br>着 秋田キャッスルホテル<br>片道 | 76  | @37  | 2,812 |     |    | 2,812        |        |      |              | 秋田市内に宿泊     |      |
| 18      | 会議      | 5/30 | 県議会棟       | 新年度の事業執行について              | 発 秋田キャッスルホテル<br>着 自宅<br>片道 | 76  | @37  | 2,812 |     |    | 2,812        |        |      |              |             |      |
| 19      | 会議      | 5/31 | 羽後町中央公民館   | 羽後町文化財保護協会総会に出席し挨拶        | 発 自宅<br>着 町中央公民館<br>往復     | 28  | @37  | 1,036 |     |    | 1,036        |        |      |              |             |      |
| 20      |         |      |            |                           | 発<br>着                     |     |      |       |     |    |              |        |      |              |             |      |
| 調査研究    |         |      |            |                           |                            |     |      |       |     |    | 22,402       |        |      |              |             |      |
| 小計      |         |      |            |                           |                            |     |      |       |     |    | 26,714       |        |      |              |             |      |
| 研修      |         |      |            |                           |                            |     |      |       |     |    |              |        |      |              |             |      |
| 要請陳情等活動 |         |      |            |                           |                            |     |      |       |     |    | 2,590        |        |      |              |             |      |
| 会議      |         |      |            |                           |                            |     |      |       |     |    | 17,982       |        |      |              |             |      |
| 合計      |         |      |            |                           |                            |     |      |       |     |    | 47,286       |        |      |              |             |      |
|         |         |      |            |                           |                            |     |      |       |     |    | 42,974       |        |      |              |             |      |

# 自家用車を使用した政務活動記録簿

6月分

(単位：km、円)

| No.     | 項目   | 月日   | 調査先等         | 調査内容等                             | 発着地                           | 走行距離 | 単価  | 算定額    | 按分 | 支払額<br>(按分後) | 高速道路利用 |     | 支払額<br>(按分後) | 備考                |
|---------|------|------|--------------|-----------------------------------|-------------------------------|------|-----|--------|----|--------------|--------|-----|--------------|-------------------|
|         |      |      |              |                                   |                               |      |     |        |    |              | 出発①    | 到着② |              |                   |
| 1       | 調査研究 | 6/7  | 湯沢市内・羽後町内    | 県議会農林水産委員会の県内調査に同行                | 発 自宅<br>着 自宅<br>片道            | 59   | @37 | 2,183  |    | 2,183        |        |     |              | 湯沢市駒形・関口・羽後町赤袴    |
| 2       | 会議   | 6/10 | 羽後高校         | 羽後高校振興協議会に出席                      | 発 自宅<br>着 羽後高校<br>往復          | 30   | @37 | 1,110  |    | 1,110        |        |     |              |                   |
| 3       | 会議   | 6/12 | 道の駅「端縫いの里」   | 羽後町建設業協会総会に出席し挨拶                  | 発 自宅<br>着 羽後町役場<br>往復         | 28   | @37 | 1,036  |    | 1,036        |        |     |              |                   |
| 4       | 調査研究 | 6/13 | 国道108号、烏海ダム  | 国道108号十分一工区、並びに烏海ダムの現場調査          | 発 自宅<br>着 自宅<br>片道            | 123  | @37 | 4,551  |    | 4,551        |        |     |              | 湯沢市役所・院内・烏海伏見経由   |
| 5       | 調査研究 | 6/14 | 西和賀町沢内       | 旧沢内村の農業について現地調査                   | 発 自宅<br>着 自宅<br>片道            | 216  | @37 | 7,992  |    | 7,992        |        |     |              | 横手市・西和賀町・雫石町・大曲経由 |
| 6       | 会議   | 6/26 | 山形県金山町       | 新庄・湯沢地域間高規格幹線道路建設促進同盟会総会に出席し、挨拶する | 発 自宅<br>着 本山町農林振興課4号ホール<br>往復 | 122  | @37 | 4,514  |    | 4,514        |        |     |              |                   |
| 7       | 会議   | 6/27 | 湯沢市・サンハレスみたち | 湯沢商工会議所通常総会・懇親会                   | 発 自宅<br>着 サンハレスみたち<br>往復      | 46   | @37 | 1,702  |    | 1,702        |        |     |              |                   |
| 8       | 調査研究 | 6/28 | 秋田市役所        | スタジアムの整備とまちづくりについて                | 発 自宅<br>着 県議会棟<br>往復          | 151  | @37 | 5,587  |    | 5,587        |        |     |              |                   |
| 9       |      |      |              |                                   | 発 着                           |      |     |        |    |              |        |     |              |                   |
| 調査研究    |      |      |              |                                   |                               | 549  |     | 20,313 |    | 20,313       |        |     |              |                   |
| 小計      |      |      |              |                                   |                               |      |     |        |    |              |        |     |              |                   |
| 研修      |      |      |              |                                   |                               |      |     |        |    |              |        |     |              |                   |
| 要請陳情等活動 |      |      |              |                                   |                               |      |     |        |    |              |        |     |              |                   |
| 会議      |      |      |              |                                   |                               | 226  |     | 8,362  |    | 8,362        |        |     |              |                   |
| 合計      |      |      |              |                                   |                               | 775  |     | 28,675 |    | 28,675       |        |     |              |                   |

# 自家用車を使用した政務活動記録簿

7月分

(単位：km、円)

| No      | 項目   | 月日   | 調査先等          | 調査内容等                             | 発着地          |              | 走行距離 | 単価  | 算定額   | 按分 | 支払額<br>(按分後) | 高速道路利用 |      | 支払額<br>(按分後) | 備考                   |      |
|---------|------|------|---------------|-----------------------------------|--------------|--------------|------|-----|-------|----|--------------|--------|------|--------------|----------------------|------|
|         |      |      |               |                                   | 発            | 着            |      |     |       |    |              | 出発IC   | 到着IC |              |                      | 区間料金 |
| 1       | 会議   | 7/7  | 羽後町西馬音内       | 羽後町消防団総合訓練大会に出席し、祝辞を述べる           | 発 自宅         | 着 町多目的運動広場   | 30   | @37 | 1,110 |    | 1,110        |        |      |              |                      |      |
| 2       | 会議   | 7/12 | 県教育庁          | 羽後高校振興協議会と県教育長との意見交換会に出席          | 発 自宅         | 着 県議会棟       | 151  | @37 | 5,587 |    | 5,587        |        |      |              |                      |      |
| 3       | 会議   | 7/23 | 湯沢市「五風十雨」     | 知事と県民との意見交換会に出席                   | 発 自宅         | 着 湯沢市倉内      | 40   | @37 | 1,480 |    | 1,480        |        |      |              |                      |      |
| 4       | 会議   | 7/24 | 秋田キャッスルホテル    | 秋田牛ブランド推進協議会通常総会とデビュー10周年記念交流会に出席 | 発 自宅         | 着 秋田キャッスルホテル | 77   | @37 | 2,849 |    | 2,849        |        |      |              | 秋田市に宿泊               |      |
| 5       | 会議   | 7/25 | 同上            | (帰宅)                              | 発 秋田キャッスルホテル | 着 自宅         | 76   | @37 | 2,812 |    | 2,812        |        |      |              | 秋田空港～県道～国道105号～県道經由  |      |
| 6       | 調査研究 | 7/25 | 羽後町田代・仙道地区    | 大雨による被害調査                         | 発 自宅         | 着 羽後町上仙道     | 24   | @37 | 888   |    | 888          |        |      |              |                      |      |
| 7       | 調査研究 | 7/26 | 横手市・湯沢市の雄物川沿線 | 大雨による被害調査                         | 発 自宅         | 着 自宅         | 75   | @37 | 2,775 |    | 2,775        |        |      |              | 横手市天森～雄物川～十文字～湯沢市松ノ木 |      |
| 8       | 調査研究 | 7/30 | 県議会棟          | 県議会報告の会報編集について                    | 発 自宅         | 着 県議会棟       | 151  | @37 | 5,587 |    | 5,587        |        |      |              |                      |      |
| 9       |      |      |               |                                   | 発 発着         |              |      |     |       |    |              |        |      |              |                      |      |
| 調査研究    |      |      |               |                                   |              |              |      |     |       |    |              | 9,250  |      |              |                      |      |
| 小計      |      |      |               |                                   |              |              |      |     |       |    |              |        |      |              |                      |      |
| 要語陳情等活動 |      |      |               |                                   |              |              |      |     |       |    |              |        |      |              |                      |      |
| 会議      |      |      |               |                                   |              |              |      |     |       |    |              | 13,838 |      |              |                      |      |
| 合計      |      |      |               |                                   |              |              |      |     |       |    |              | 23,088 |      |              |                      |      |

# 自家用車を使用した政務活動記録簿

8月分

(単位：km、円)

| No. | 項目      | 月日   | 調査先等          | 調査内容等                         | 発着地                      | 走行距離 | 単価  | 算定額   | 按分 | 支払額<br>(按分後) | 高速道路利用 |           | 支払額<br>(按分後) | 備考 |
|-----|---------|------|---------------|-------------------------------|--------------------------|------|-----|-------|----|--------------|--------|-----------|--------------|----|
|     |         |      |               |                               |                          |      |     |       |    |              | 出発IC   | 到着IC      |              |    |
| 1   | 要請陳情等活動 | 8/1  | 東北地方整備局・国土交通省 | 県議会建設振興議員連盟の要望活動              | 発着 自宅<br>大曲駅<br>片道       | 41   | @37 | 1,517 |    | 1,517        |        |           |              |    |
| 2   | 要請陳情等活動 | 8/3  | 同上            | (帰宅)                          | 発着 自宅<br>大曲駅<br>片道       | 41   | @37 | 1,517 |    | 1,517        |        |           |              |    |
| 3   | 調査研究    | 8/6  | 西馬音内益踊り会館     | 「羽後町プロジェクト」に関する説明会            | 発着 自宅<br>西馬音内<br>往復      | 28   | @37 | 1,036 |    | 1,036        |        |           |              |    |
| 4   | 会議      | 8/15 | 羽後町・美里菅       | 羽後町20歳の集いに出席し挨拶               | 発着 自宅<br>美里菅<br>往復       | 34   | @37 | 1,258 |    | 1,258        |        |           |              |    |
| 5   | 調査研究    | 8/19 | 羽後町及び湯沢市内     | 県議会報告「みらい」の配布に合わせて管内の道路状況を調査  | 発着 自宅<br>湯沢市上院内<br>往復    | 72   | @37 | 2,664 |    | 2,664        |        |           |              |    |
| 6   | 調査研究    | 8/20 | 湯沢市内          | 県議会報告「みらい」の配布に合わせて管内の道路状況を調査  | 発着 自宅<br>湯沢市福庭<br>片道     | 35   | @37 | 1,295 |    | 1,295        |        |           |              |    |
| 7   | 調査研究    | 8/20 | 同上            | 同上                            | 発着 湯沢市福庭<br>横手市十文字<br>片道 | 15   | @37 | 555   |    | 555          |        |           |              |    |
| 8   | 調査研究    | 8/20 | 同上            | (帰宅)                          | 発着 横手市十文字<br>自宅<br>片道    | 24   | @37 | 888   |    | 888          |        |           |              |    |
| 9   | 要請陳情等活動 | 8/26 | 県庁・県議会        | 国道398号改良整備促進期成同盟会等3団体合同要望会に出席 | 発着 自宅<br>県議会棟<br>片道      | 75   | @37 | 2,775 |    | 2,775        |        | 秋田中央十文字本線 | 2,340        |    |
| 10  | 要請陳情等活動 | 8/26 | 雄勝地域振興局       | 同上                            | 発着 県議会棟<br>雄勝地域振興局<br>片道 | 88   | @37 | 3,256 |    | 3,256        |        |           |              |    |
| 11  | 要請陳情等活動 | 8/26 | 同上            | (帰宅)                          | 発着 雄勝地域振興局<br>自宅<br>片道   | 24   | @37 | 888   |    | 888          |        |           |              |    |

# 自家用車を使用した政務活動記録簿

8月分

(単位: km、円)

| No | 項目      | 月日   | 調査先等 | 調査内容等                                      | 発着地                    | 走行距離 | 単価  | 算定額    | 按分 | 支払額<br>(按分後) | 高速道路利用 |      | 支払額<br>(按分後) | 備考 |
|----|---------|------|------|--|------------------------|------|-----|--------|----|--------------|--------|------|--------------|----|
|    |         |      |      |  |                        |      |     |        |    |              | 出発IC   | 到着IC |              |    |
| 12 | 要請陳情等活動 | 8/27 | 東京都内 | 森林・林業・林産業活性化促進地方議員連盟全国連絡会議定時総会へ出席し、要望活動を行う | 発着<br>自宅<br>秋田空港<br>片道 | 60   | @37 | 2,220  |    | 2,220        |        |      |              |    |
| 13 | 要請陳情等活動 | 8/28 | 同上   | (帰宅)                                       | 発着<br>自宅<br>片道         | 60   | @37 | 2,220  |    | 2,220        |        |      |              |    |
|    | 調査研究    |      |      |  |                        | 174  |     | 6,438  |    | 6,438        |        |      |              |    |
|    | 小計      |      |      |  |                        |      |     |        |    |              |        |      |              |    |
|    | 要請陳情等活動 |      |      |  |                        | 389  |     | 14,393 |    | 14,393       |        |      | 2,340        |    |
|    | 会議      |      |      |  |                        | 34   |     | 1,258  |    | 1,258        |        |      |              |    |
|    | 合計      |      |      |  |                        | 597  |     | 22,089 |    | 22,089       |        |      | 2,340        |    |

# 自家用車を使用した政務活動記録簿

9月分

(単位：km、円)

| No.     | 項目 | 月日   | 調査先等       | 調査内容等                     | 発着地                          | 走行距離 | 単価  | 算定額   | 按分     | 支払額<br>(按分後) | 高速道路利用 |      | 支払額<br>(按分後) | 備考     |      |
|---------|----|------|------------|---------------------------|------------------------------|------|-----|-------|--------|--------------|--------|------|--------------|--------|------|
|         |    |      |            |                           |                              |      |     |       |        |              | 出発IC   | 到着IC |              |        | 区間料金 |
| 1       | 会議 | 9/5  | 秋田キャッスルホテル | 「秋田の未来を創る協議会」に出席          | 発着<br>自宅<br>秋田キャッスルホテル<br>片道 | 77   | @37 | 2,849 |        | 2,849        |        |      |              | 秋田市に宿泊 |      |
| 2       | 会議 | 9/6  | 同上         | (帰宅)                      | 発着<br>自宅<br>秋田キャッスルホテル<br>片道 | 77   | @37 | 2,849 |        | 2,849        |        |      |              |        |      |
| 3       | 会議 | 9/24 | 秋田市・イヤタカ   | 木材産業懇談会に出席                | 発着<br>自宅<br>イヤタカ<br>片道       | 78   | @37 | 2,886 |        | 2,886        |        |      |              | 秋田市に宿泊 |      |
| 4       | 会議 | 9/25 | 同上         | (帰宅)                      | 発着<br>自宅<br>イヤタカ<br>片道       | 78   | @37 | 2,886 |        | 2,886        |        |      |              |        |      |
| 5       | 会議 | 9/29 | 陸上自衛隊秋田駐屯地 | 陸上自衛隊秋田駐屯地創立72周年記念行事に出席   | 発着<br>自宅<br>秋田駐屯地<br>往復      | 160  | @37 | 5,920 |        | 5,920        |        |      |              |        |      |
| 6       | 会議 | 9/30 | 五輪坂ハイツ     | 羽後町商工会建設部会の県と町との協議会に出席し挨拶 | 発着<br>自宅<br>五輪坂ハイツ<br>往復     | 22   | @37 | 814   |        | 814          |        |      |              |        |      |
| 7       |    |      |            |                           | 発着                           |      |     |       |        |              |        |      |              |        |      |
| 調査研究    |    |      |            |                           |                              |      |     |       |        |              |        |      |              |        |      |
| 研修      |    |      |            |                           |                              |      |     |       |        |              |        |      |              |        |      |
| 要請陳情等活動 |    |      |            |                           |                              |      |     |       |        |              |        |      |              |        |      |
| 会議      |    |      |            |                           |                              |      |     |       |        |              |        |      |              |        |      |
| 合計      |    |      |            |                           |                              |      |     |       |        |              |        |      | 18,204       | 18,204 |      |
| 合計      |    |      |            |                           |                              |      | 492 |       | 18,204 |              | 18,204 |      |              | 18,204 |      |

# 自家用車を使用した政務活動記録簿

10月分

(単位：km、円)

| No. | 項目   | 月日    | 調査先等          | 調査内容等                           | 発着地                       | 走行距離 | 単価  | 算定額   | 按分 | 支払額<br>(按分後) | 高速道路利用 |      | 支払額<br>(按分後) | 備考 |
|-----|------|-------|---------------|---------------------------------|---------------------------|------|-----|-------|----|--------------|--------|------|--------------|----|
|     |      |       |               |                                 |                           |      |     |       |    |              | 出発IC   | 到着IC |              |    |
| 1   | 会議   | 10/5  | 湯沢市役所<br>稲川庁舎 | 「全国まるごとどうどんEXPO」開会式に出席          | 発着 自宅<br>稲川庁舎<br>往復       | 64   | @37 | 2,368 |    | 2,368        |        |      |              |    |
| 2   | 会議   | 10/7  | 羽後町役場         | 湯沢市雄勝郡総合防災訓練を視察                 | 発着 自宅<br>羽後町役場<br>往復      | 28   | @37 | 1,036 |    | 1,036        |        |      |              |    |
| 3   | 調査研究 | 10/11 | 県議会棟          | 年度後半の事業執行について                   | 発着 自宅<br>県議会棟<br>往復       | 151  | @37 | 5,587 |    | 5,587        |        |      |              |    |
| 4   | 会議   | 10/16 | 羽後町活性化センター    | 布海苔が繁いだそぼ・民俗芸能交流に出席し祝辞を述べる      | 発着 自宅<br>羽後町役場<br>往復      | 28   | @37 | 1,036 |    | 1,036        |        |      |              |    |
| 5   | 会議   | 10/18 | 羽後町役場         | 羽後町金婚式に出席し祝辞を述べる                | 発着 自宅<br>羽後町役場<br>往復      | 28   | @37 | 1,036 |    | 1,036        |        |      |              |    |
| 6   | 会議   | 10/18 | 秋田市「ミルハス」     | 県戦没者追悼式・平和祈念式典に参加し、献花を行う        | 発着 自宅<br>ミルハス<br>往復       | 152  | @37 | 5,624 |    | 5,624        |        |      |              |    |
| 7   | 会議   | 10/20 | 元西公民館         | 堀回コミュニケーション創設50周年記念事業に出席し祝辞を述べる | 発着 自宅<br>元西公民館<br>往復      | 28   | @37 | 1,036 |    | 1,036        |        |      |              |    |
| 8   | 会議   | 10/25 | 湯沢ロイヤルホテル     | 湯沢商工会議所会員大会に出席                  | 発着 自宅<br>湯沢ロイヤルホテル<br>往復  | 46   | @37 | 1,702 |    | 1,702        |        |      |              |    |
| 9   | 会議   | 10/26 | 湯沢グランドホテル     | 湯沢雄勝広域市町村圏組合やまばと園創設50周年記念式典に出席  | 発着 自宅<br>湯沢グランドホテル<br>往復  | 46   | @37 | 1,702 |    | 1,702        |        |      |              |    |
| 10  | 会議   | 10/28 | FMゆーとびあ       | 「県政のひろば」収録                      | 発着 自宅<br>湯沢市FMゆーとびあ<br>往復 | 46   | @37 | 1,702 |    | 1,702        |        |      |              |    |
| 11  | 会議   | 10/29 | 秋田市「ミルハス」     | 県社会福祉大会に出席                      | 発着 自宅<br>ミルハス<br>往復       | 152  | @37 | 5,624 |    | 5,624        |        |      |              |    |

# 自家用車を使用した政務活動記録簿

10月分

(単位：km、円)

| No. | 項目                  | 月日 | 調査先等 | 調査内容等 | 発着地 | 走行距離 | 単価 | 算定額    | 按分 | 支払額<br>(按分後) | 高速道路利用 |      |      | 支払額<br>(按分後) | 備考 |
|-----|---------------------|----|------|-------|-----|------|----|--------|----|--------------|--------|------|------|--------------|----|
|     |                     |    |      |       |     |      |    |        |    |              | 出発IC   | 到着IC | 区間料金 |              |    |
|     | 調査研究                |    |      |       |     | 151  |    | 5,587  |    | 5,587        |        |      |      |              |    |
| 小計  | 研修<br>要請陳情等活動<br>会議 |    |      |       |     | 618  |    | 22,866 |    | 22,866       |        |      |      |              |    |
|     |                     |    |      |       | 合計  | 769  |    | 28,453 |    | 28,453       |        |      |      |              |    |



# 自家用車を使用した政務活動記録簿

11月分

(単位：km、円)

| No | 項目      | 月日 | 調査先等 | 調査内容等 | 発着地 | 走行距離 | 単価 | 算定額    | 按分 | 支払額<br>(按分後) | 高速道路利用 |      |      | 支払額<br>(按分後) | 備考 |
|----|---------|----|------|-------|-----|------|----|--------|----|--------------|--------|------|------|--------------|----|
|    |         |    |      |       |     |      |    |        |    |              | 出発IC   | 到着IC | 区間料金 |              |    |
|    | 調査研究    |    |      |       |     | 605  |    | 22,385 |    | 22,385       |        |      |      | 1,260        |    |
| 小計 | 研修      |    |      |       |     |      |    |        |    |              |        |      |      |              |    |
|    | 要請陳情等活動 |    |      |       |     | 60   |    | 2,220  |    | 2,220        |        |      |      |              |    |
|    | 会議      |    |      |       |     | 211  |    | 7,807  |    | 7,807        |        |      |      |              |    |
|    | 合計      |    |      |       |     | 876  |    | 32,412 |    | 32,412       |        |      |      | 1,260        |    |

# 自家用車を使用した政務活動記録簿

12月分

(単位：km、円)

| No      | 項目   | 月日    | 調査先等            | 調査内容等                                 | 発着地    |               | 走行距離 | 単価     | 算定額   | 按分 | 支払額<br>(按分後) | 高速道路利用 |      | 支払額<br>(按分後) | 備考 |      |
|---------|------|-------|-----------------|---------------------------------------|--------|---------------|------|--------|-------|----|--------------|--------|------|--------------|----|------|
|         |      |       |                 |                                       | 発      | 着             |      |        |       |    |              | 出発IC   | 到着IC |              |    | 区間料金 |
| 1       | 会議   | 12/11 | 湯沢グランドホテル       | 雄勝地域社長会議に出席                           | 発 自宅   | 着 湯沢グランドホテル   | 46   | @37    | 1,702 |    | 1,702        |        |      |              |    |      |
|         |      |       |                 |                                       | 往復     |               |      |        |       |    |              |        |      |              |    |      |
| 2       | 会議   | 12/13 | 湯沢市・石川          | 湯沢雄勝親友会懇談会に出席                         | 発 自宅   | 着 湯沢市表町       | 46   | @37    | 1,702 |    | 1,702        |        |      |              |    |      |
|         |      |       |                 |                                       | 往復     |               |      |        |       |    |              |        |      |              |    |      |
| 3       | 会議   | 12/17 | 五輪坂温泉と<br>しとらんど | 羽後町北都会講演会・懇親会に<br>出席し、挨拶              | 発 自宅   | 着 羽後町五輪坂      | 22   | @37    | 814   |    | 814          |        |      |              |    |      |
|         |      |       |                 |                                       | 往復     |               |      |        |       |    |              |        |      |              |    |      |
| 4       | 会議   | 12/20 | 湯沢市・石川          | 湯沢雄勝地域における社会資本<br>整備等に関する県政懇談会に<br>出席 | 発 自宅   | 着 湯沢市表町       | 46   | @37    | 1,702 |    | 1,702        |        |      |              |    |      |
|         |      |       |                 |                                       | 往復     |               |      |        |       |    |              |        |      |              |    |      |
| 5       | 調査研究 | 12/23 | 高知県四万十<br>市     | 豪雨災害や南海トラフ地震に備<br>えた減災・防災対策について       | 発 自宅   | 着 秋田空港        | 60   | @37    | 2,220 |    | 2,220        |        |      |              |    |      |
|         |      |       |                 |                                       | 片道     |               |      |        |       |    |              |        |      |              |    |      |
| 6       | 調査研究 | 12/25 | 同上              | (帰宅)                                  | 発 秋田空港 | 着 自宅          | 60   | @37    | 2,220 |    | 2,220        |        |      |              |    |      |
|         |      |       |                 |                                       | 片道     |               |      |        |       |    |              |        |      |              |    |      |
| 7       | 会議   | 12/30 | FMMゆーとび<br>あ    | 「県政のひろば」収録                            | 発 自宅   | 着 湯沢市FMMゆーとびあ | 46   | @37    | 1,702 |    | 1,702        |        |      |              |    |      |
|         |      |       |                 |                                       | 往復     |               |      |        |       |    |              |        |      |              |    |      |
| 調査研究    |      |       |                 |                                       |        |               |      | 4,440  |       |    | 4,440        |        |      |              |    |      |
| 小計      |      |       |                 |                                       |        |               |      |        |       |    |              |        |      |              |    |      |
| 要語陳情等活動 |      |       |                 |                                       |        |               |      |        |       |    |              |        |      |              |    |      |
| 会議      |      |       |                 |                                       |        |               |      | 7,622  |       |    | 7,622        |        |      |              |    |      |
| 合計      |      |       |                 |                                       |        |               |      | 12,062 |       |    | 12,062       |        |      |              |    |      |

# 自家用車を使用した政務活動記録簿

1 月分

(単位: km、円)

| No | 項目   | 月日   | 調査先等                   | 調査内容等                         | 発着地                             | 走行距離 | 単価  | 算定額   | 按分 | 支払額<br>(按分後) | 高速道路利用 |      | 支払額<br>(按分後) | 備考 |
|----|------|------|------------------------|-------------------------------|---------------------------------|------|-----|-------|----|--------------|--------|------|--------------|----|
|    |      |      |                        |                               |                                 |      |     |       |    |              | 出発IC   | 到着IC |              |    |
| 1  | 会議   | 1/5  | 羽後町総合体育館               | 令和7年羽後町消防団出初式に出席し、祝辞を述べる      | 発着 自宅<br>羽後町役場<br>往復            | 28   | @37 | 1,036 |    | 1,036        |        |      |              |    |
| 2  | 会議   | 1/8  | 湯沢ロイヤルホテル              | 秋田銘醸(株)新年祝賀会に出席し、関係者と意見交換     | 発着 自宅<br>湯沢ロイヤルホテル<br>往復        | 46   | @37 | 1,702 |    | 1,702        |        |      |              |    |
| 3  | 会議   | 1/10 | 湯沢グランドホテル              | 湯沢商工会議所新年祝賀会に出席し、意見交換         | 発着 自宅<br>湯沢グランドホテル<br>往復        | 46   | @37 | 1,702 |    | 1,702        |        |      |              |    |
| 4  | 会議   | 1/12 | 羽後町コミュニケーションセンター<br>ター | オーガニック給食を進める会議に出席             | 発着 自宅<br>羽後町コミュニケーションセンター<br>往復 | 28   | @37 | 1,036 |    | 1,036        |        |      |              |    |
| 5  | 会議   | 1/16 | 湯沢ロイヤルホテル              | 湯沢青年会議所・同シニアクラブ合同新年会に出席し、意見交換 | 発着 自宅<br>湯沢ロイヤルホテル<br>往復        | 46   | @37 | 1,702 |    | 1,702        |        |      |              |    |
| 6  | 調査研究 | 1/17 | 県議会棟                   | 県政報告会の運営等について                 | 発着 自宅<br>県議会棟<br>往復             | 151  | @37 | 5,587 |    | 5,587        |        |      |              |    |
| 7  | 会議   | 1/23 | 湯沢ロイヤルホテル              | 湯沢市4商店街・日専連研修会並びに新春祝賀会に出席     | 発着 自宅<br>湯沢ロイヤルホテル<br>往復        | 46   | @37 | 1,702 |    | 1,702        |        |      |              |    |
| 8  | 会議   | 1/24 | 湯沢ロイヤルホテル              | 湯沢市観光物産協会新年祝賀会に出席             | 発着 自宅<br>湯沢ロイヤルホテル<br>往復        | 46   | @37 | 1,702 |    | 1,702        |        |      |              |    |
| 9  | 会議   | 1/26 | 湯沢市総合体育館               | 第46回3時間立切試合に出席                | 発着 自宅<br>湯沢市総合体育館<br>往復         | 42   | @37 | 1,554 |    | 1,554        |        |      |              |    |
| 10 | 会議   | 1/29 | 雄勝地域振興局                | 地元選出県議会議員と雄勝地域振興局等との行政懇談会     | 発着 自宅<br>雄勝地域振興局<br>往復          | 48   | @37 | 1,776 |    | 1,776        |        |      |              |    |
| 11 | 会議   | 1/30 | 小安・太郎兵衛旅館              | 観光振興議員連盟の意見交換会に出席             | 発着 自宅<br>湯沢市小安<br>片道            | 50   | @37 | 1,850 |    | 1,850        |        |      |              |    |

# 自家用車を使用した政務活動記録簿

1月分

(単位：km、円)

| No      | 項目 | 月日   | 調査先等     | 調査内容等           | 発着地    |         | 走行距離 | 単価  | 算定額    | 按分 | 支払額<br>(按分後) | 高速道路利用 |      | 支払額<br>(按分後) | 備考 |
|---------|----|------|----------|-----------------|--------|---------|------|-----|--------|----|--------------|--------|------|--------------|----|
|         |    |      |          |                 | 発      | 着       |      |     |        |    |              | 出発IC   | 到着IC |              |    |
| 12      | 会議 | 1/31 | 同上       | (帰宅)            | 発湯沢市小安 | 着自宅     | 50   | @37 | 1,850  |    | 1,850        |        |      |              |    |
| 13      | 会議 | 1/31 | 羽後町中央公民館 | 西馬音内桜井町内会の会合に出席 | 発自宅    | 着町中央公民館 | 28   | @37 | 1,036  |    | 1,036        |        |      |              |    |
|         |    |      |          |                 | 発      | 着       |      |     |        |    |              |        |      |              |    |
| 14      |    |      |          |                 | 発      | 着       |      |     |        |    |              |        |      |              |    |
| 小計      |    |      |          |                 |        |         | 151  |     | 5,587  |    | 5,587        |        |      |              |    |
| 調査研究    |    |      |          |                 |        |         |      |     |        |    |              |        |      |              |    |
| 研修      |    |      |          |                 |        |         |      |     |        |    |              |        |      |              |    |
| 要請陳情等活動 |    |      |          |                 |        |         |      |     |        |    |              |        |      |              |    |
| 会議      |    |      |          |                 |        |         |      |     |        |    |              |        |      |              |    |
| 合計      |    |      |          |                 |        |         | 504  |     | 18,648 |    | 18,648       |        |      |              |    |
|         |    |      |          |                 |        |         | 655  |     | 24,235 |    | 24,235       |        |      |              |    |

# 自家用車を使用した政務活動記録簿

2月分

(単位：km、円)

| No      | 項目   | 月日   | 調査先等           | 調査内容等   | 発着地    |                  | 走行距離 | 単価  | 算定額   | 按分 | 支払額<br>(按分後) | 高速道路利用 |        | 支払額<br>(按分後) | 備考     |      |
|---------|------|------|----------------|---|--------|------------------|------|-----|-------|----|--------------|--------|--------|--------------|--------|------|
|         |      |      |                |   | 発      | 着                |      |     |       |    |              | 出発IC   | 到着IC   |              |        | 区間料金 |
| 1       | 会議   | 2/2  | 町コミュニケーションセンター | ゆきとびあ七曲40周年記念式典<br>に出席し挨拶をする                    | 発 自宅   | 着 町コミュニケーションセンター | 28   | @37 | 1,036 |    | 1,036        |        |        |              |        |      |
| 2       | 会議   | 2/5  | 湯沢グランドホテル      | JAこまち酒米部会生産者大会・<br>湯沢市酒造好適米品評会授賞式<br>に出席し、挨拶をする | 発 自宅   | 着 湯沢グランドホテル      | 46   | @37 | 1,702 |    | 1,702        |        |        |              |        |      |
| 3       | 調査研究 | 2/13 | 県議会棟           | 予算特別委員会分科会報告の取<br>りまとめについて                      | 発 自宅   | 着 県議会棟           | 75   | @37 | 2,775 |    | 2,775        |        |        |              | 秋田市に宿泊 |      |
| 4       | 調査研究 | 2/14 | 県議会棟           | 新年度の事業と予算について調<br>査                             | 発 県議会棟 | 着 自宅             | 75   | @37 | 2,775 |    | 2,775        |        |        |              |        |      |
| 5       | 会議   | 2/22 | コブニ巨福          | 羽後地区交通安全協会総会に出<br>席                             | 発 自宅   | 着 西馬音内橋場         | 28   | @37 | 1,036 |    | 1,036        |        |        |              |        |      |
| 6       | 調査研究 | 2/27 | 東京都内           | 海外の大学と県内大学の交流に<br>ついて                           | 発 自宅   | 着 大曲駅            | 41   | @37 | 1,517 |    | 1,517        |        |        |              |        |      |
| 7       | 調査研究 | 2/28 | 同上             | (帰宅)  | 発 大曲駅  | 着 自宅             | 41   | @37 | 1,517 |    | 1,517        |        |        |              |        |      |
| 8       |      |      |                |   | 発 着    |                  |      |     |       |    |              |        |        |              |        |      |
| 調査研究    |      |      |                |   |        |                  |      |     |       |    | 8,584        |        | 8,584  |              |        |      |
| 小計      |      |      |                |   |        |                  |      |     |       |    |              |        |        |              |        |      |
| 要請陳情等活動 |      |      |                |   |        |                  |      |     |       |    |              |        |        |              |        |      |
| 会議      |      |      |                |   |        |                  |      |     |       |    | 3,774        |        | 3,774  |              |        |      |
| 合計      |      |      |                |   |        |                  |      |     |       |    | 12,358       |        | 12,358 |              |        |      |









佐藤 正一郎 様



| 用日 | ご利用先など               | ご利用明細    |      | 今回のお支払明細 |       | 摘要 | 備考 |
|----|----------------------|----------|------|----------|-------|----|----|
|    |                      | ご利用金額(円) | 支払回数 | お支払金額(円) | お支払回数 |    |    |
|    | ETCスルーカード            | 佐藤 正一郎 様 |      |          |       |    |    |
| 11 | ETC特割秋田空港本一五城目八郎 普通車 | 1,260    | 1回   | 1,260    |       |    |    |

**変更 締切 12月30日(月) 7:55PM まで!** 今回のお支払い分をショッピングリボ・分割・スキップ払いに変更可能!

**変更 方法** [明細を指定して変更] 会員専用WEBサービス「MyJCB」から <https://www.jcb.co.jp/>

[ご利用分をまとめて変更] JCBショッピングお支払い方法変更テレホンサービスから ☎ 0120-802-570 (24時間・年中無休・自動音声)

※お支払い口座が設定されていない場合、変更締切は毎月20日7:55PMまでです。  
 ※毎月の支払日以外でも、お支払い(繰上返済)が可能です。お支払い残高・お支払い金額を確認のうえ、計画的にご利用を。

2412AAE01900030

※以上、ご利用分の請求月が遅れる場合があります ●ご利用日:加盟店利用日ではなくJCB代理店での伝票取扱日等を表示する場合があります ●金額欄の“-”は減額分 ●支払区分:1回=決済/2回=決済/3回=決済/4回=決済/5回=決済/6回=決済/7回=決済/8回=決済/9回=決済/10回=決済/11回=決済/12回=決済/13回=決済/14回=決済/15回=決済/16回=決済/17回=決済/18回=決済/19回=決済/20回=決済/21回=決済/22回=決済/23回=決済/24回=決済/25回=決済/26回=決済/27回=決済/28回=決済/29回=決済/30回=決済/31回=決済/32回=決済/33回=決済/34回=決済/35回=決済/36回=決済/37回=決済/38回=決済/39回=決済/40回=決済/41回=決済/42回=決済/43回=決済/44回=決済/45回=決済/46回=決済/47回=決済/48回=決済/49回=決済/50回=決済/51回=決済/52回=決済/53回=決済/54回=決済/55回=決済/56回=決済/57回=決済/58回=決済/59回=決済/60回=決済/61回=決済/62回=決済/63回=決済/64回=決済/65回=決済/66回=決済/67回=決済/68回=決済/69回=決済/70回=決済/71回=決済/72回=決済/73回=決済/74回=決済/75回=決済/76回=決済/77回=決済/78回=決済/79回=決済/80回=決済/81回=決済/82回=決済/83回=決済/84回=決済/85回=決済/86回=決済/87回=決済/88回=決済/89回=決済/90回=決済/91回=決済/92回=決済/93回=決済/94回=決済/95回=決済/96回=決済/97回=決済/98回=決済/99回=決済/100回=決済

政務活動報告書(兼)領収書等貼付用紙

|  |                |         |       |
|--|----------------|---------|-------|
| 整理番号   | 1005           |         |       |
| 支出項目   | 調査研究費          |         |       |
| 活動内容及び支出内容等  |                |         |       |
| 県議会縄文遺跡群世界遺産保存活用推進議員連盟国内調査(北秋田市、鹿角市、八戸市、一戸町)   |                |         |       |
| 4/10 駐車料金 ダイワロイネット八戸   |                |         |       |
| (領収書等貼付欄)  |                |         |       |
| <p>.....領収書.....</p> <p>大和ハウスパーキング(株)</p> <p>-----車室 No.39 -----</p> <p>入庫時刻 04月09日 16時13分<br/> 精算時刻 04月10日 08時46分</p> <p>受領金額 900円<br/> 2024年04月10日08時46分 発行<br/> 料金体系2 適用</p> <p>適用税率:10%(税込)<br/> 登録番号:T829000<br/> 1020894</p> <p>-----<br/> Dパーキング(駐車場)<br/> ダイワロイネットホテル八戸<br/> -----</p> |                |         |       |
| 支出年月日  | 2024年4月10日     | 領収書記載金額 | 900 円 |
| 按分による支出の場合の記載事項  | 按分の率           |         | 0 %   |
|  | 按分による政務活動費の支出額 |         | 0 円   |
| 政務活動費を経費の一部に支出した場合の記載事項  | 政務活動費からの一部支出額  |         | 0 円   |
| 政務活動費からの支出額  |                |         | 900 円 |

政務活動報告書(兼)領収書等貼付用紙

|  |       |
|--|-------|
| 整理番号   | 1004  |
| 支出項目   | 調査研究費 |
| 活動内容及び支出内容等                                  |       |
| 県議会縄文遺跡群世界遺産保存活用推進議員連盟国内調査(北秋田市、鹿角市、八戸市、一戸町) |       |
| 4/10 宿泊費 ダイワロイネット八戸                          |       |

(領収書等貼付欄)

部屋番号 725

領収書

No.124041051 24/04/09 16:22  
 [フリガナ] 精-01  
 ご利用期間 2024/04/09~2024/04/10  
 ご利用日 2024/04/09

佐藤 正一郎 様

領収金額 10,300円

ご入金額 11,000円  
 おつり 700円

上記金額を現金にて領収致しました

ご利用明細

◇ 室料 10,300円  
 10%対象  
 うち消費税 936円  
 合計 10,300円

◇ ☆ ■ ◎  
 仕入税額控除対象  
 軽減税率対象  
 消費税課税対象外  
 その他

ダイワロイネットホテル八戸

TEL.0178-73-2555

大和ハウスリアルティマネジメント株式会社  
 東京都千代田区神田三崎町三丁目3番21号  
 登録番号: T9010501013251

印紙税申告納  
 付につき神田  
 税務署承認済

|                         |                |         |          |
|-------------------------|----------------|---------|----------|
| 支出年月日                   | 2024年4月10日     | 領収書記載金額 | 10,300 円 |
| 按分による支出の場合の記載事項         | 按分の率           |         | 0 %      |
|                         | 按分による政務活動費の支出額 |         | 0 円      |
| 政務活動費を経費の一部に支出した場合の記載事項 | 政務活動費からの一部支出額  |         | 0 円      |
| 政務活動費からの支出額             |                |         | 10,300 円 |

# 政務活動費による海外・県外活動報告書

会派名又は議員名      佐藤正一郎

|                |  |   |                               |
|----------------|--|---|-------------------------------|
| 支出項目           | 調査研究費  |   |                               |
| 活動名称           | 北海道・北東北縄文遺跡群の調査（北海道）   |   |                               |
| 活動年月日          | 2024年5月12日～14日   |   |                               |
| 日程・概要          |  | 視察先   | 主な視察内容等                       |
|                | 5月12日  | 北海道函館市  | （移動日） 垣ノ島遺跡、函館市縄文文化センター、大船遺跡他 |
|                | 5月13日  | 洞爺湖町、伊達市  | 北黄金貝塚、だて歴史文化ミュージアム他           |
|                | 5月14日  | （移動日）   | （所用により東京都内へ移動）                |
| 目的             | 世界遺産に登録された「北海道・北東北の縄文遺跡群」のうち北海道の遺跡群を調査し、保存や活用の状況を調査する。   |   |                               |
| 内容・所感          | <p>函館市の垣ノ島遺跡は「居住域・墓域で構成された集落と国内最大級の盛土遺構」であり、隣接地に「垣ノ島遺跡管理棟」と「函館市縄文文化交流センター」が整備され、多くの来場者がいる。大船遺跡は復元住居と縄文のにわや森、盛り土遺構があり、縄文文化の魅力にふれることができた。それぞれの遺跡には専門のガイドがいて、詳しく説明をしている。</p> <p>洞爺湖町の「入江・高砂貝塚館」は休館日のため入江貝塚と高砂貝塚の現地を視察したが、両貝塚はともに整備状況も良く、自由に視察ができた。北黄金貝塚は「内浦湾に面した大規模な貝塚を伴う集落跡」であり、水場遺構に祭祀や儀礼の跡が見られるなど多様な施設で構成されている。隣接地にガイダンス施設「北黄金貝塚情報センター」が整備され、土坑墓の様子などを展示しており、分かりやすい展示となっている。</p> |   |                               |
| 経費の内訳          |  | 領収書記載金額(円)  | 主な支出内容等                       |
|                | 交通・宿泊費   | 120,350   | JR代金、宿泊費（函館、室蘭）専用車代他          |
|                | 交通費  | 1,516   | 自家用車使用（自宅—大曲駅）・別紙支払証明書        |
|                | その他  | 2,000   | 大曲駅東駐車場                       |
|                | 合計   | 123,866   |                               |
| 政務活動費からの支出額（円） | 84,546   | 交通費のうち帰路の航空券（千歳—秋田）と取消手数料等38,320円、駐車場料金の50%、1,000円は自己負担 |                               |

### 会派 みらい 県外調査日程表

2024年5月12日（日）～14日（火）

| 月日           | 発着地                        | 時刻    |       | 所要<br>時間<br>分 | 調査先等                         | 交通<br>機関 | 備 考   |
|--------------|----------------------------|-------|-------|---------------|------------------------------|----------|---|
|              |                            | 着     | 発     |               |                              |          |   |
| 5月12日<br>(日) | 秋田駅                        |       | 8:39  | 153           | つがる41号                       | JR       | 昼食は各自手配<br>秋田駅で駅弁購入<br>がベター   |
|              | 新青森駅                       | 11:10 | 11:18 | 57            | 新幹線はやぶさ7号                    |          |   |
|              | 新函館北斗駅                     | 12:15 | 12:30 | 60            | 専用車：ジャンボハイヤー                 |          |   |
|              | 函館市縄文文化<br>交流センター<br>垣ノ島遺跡 | 13:35 | 15:00 | 85            | 函館市縄文文化交流センター<br>垣ノ島遺跡 現地調査  | 専用車      | 世界遺産<br>北海道・北東北の<br>縄文遺跡群につい<br>て<br><br>しかべ間歇泉は<br>2018年11月に<br>北海道遺産に認定 |
|              | 大船遺跡                       | 15:10 | 16:00 | 50            | 大船遺跡 現地調査                    |          |   |
|              | 道の駅<br>しかべ<br>間歇泉公園        | 16:30 | 16:50 | 20            | 休憩                           |          |   |
|              | 函館市内                       | 18:00 |       | 宿泊            | プレミアムホテルキャビン<br>プレジデント函館     |          |   |
| 5月13日<br>(月) | 高砂貝塚                       | 11:00 | 11:30 | 30            | 高砂貝塚 現地調査                    | 専用車      | 入江・高砂貝塚館<br>は休館日  |
|              | 入江貝塚                       | 11:35 | 12:00 | 25            | 入江貝塚 現地調査                    |          |   |
|              | 道の駅あぶた                     | 12:05 | 13:00 | 55            | 昼食                           |          |   |
|              | だて歴史文化<br>ミュージアム           | 13:15 | 14:00 | 45            | 縄文文化ほか伊達市の歴史・<br>文化等を展示      |          |   |
|              | 北黄金貝塚                      | 14:15 | 15:30 | 75            | 北黄金貝塚情報センター<br>北黄金貝塚 現地調査    |          |   |
|              | 室蘭市                        | 17:00 |       | 宿泊            | 天然温泉 幸鐘の湯<br>ドーミンイン東室蘭       |          |   |
| 5月14日<br>(火) | 東室蘭駅                       |       | 9:32  | 63            | すずらん5号                       | JR       |   |
|              | 南千歳駅                       | 10:29 | 10:45 | 16            | 専用車：ジャンボハイヤー                 |          |   |
|              | キウス周提墓群                    | 10:55 | 11:55 | 60            |                              | 専用車      |   |
|              | 道の駅サーモ<br>ンパーク千歳           | 12:10 | 13:10 | 60            | 昼食<br>サケのふるさと千歳水族館           |          |   |
|              | 千歳市埋蔵文<br>化財センター           | 13:25 | 14:40 | 75            | 旧石器時代からアイヌ文化期<br>までの文化と歴史を展示 |          |   |
|              | 新千歳空港                      | 15:00 | 16:35 | 95            | ANA 1834Y                    |          |   |
|              | 秋田空港                       | 17:35 |       | 60            |                              |          |   |

|        |          |        |       |
|--------|----------|--------|-------|
| リムジンバス | 17:55    | 秋田駅西口着 | 18:35 |
|        | 又は 18:30 | 秋田駅西口着 | 19:10 |
| リムジンバス | 17:55    | 県庁着    | 18:45 |
|        | 又は 18:30 | 県庁着    | 19:20 |

政務活動報告書(兼)領収書等貼付用紙

|                                   |           |                |           |
|-----------------------------------|-----------|----------------|-----------|
| 整理番号                              | 1006      |                |           |
| 支出項目                              | 調査研究費     |                |           |
| 活動内容及び支出内容等                       |           |                |           |
| 北海道・北東北縄文遺跡群の調査(函館市、洞爺湖町、伊達市)     |           |                |           |
| 5/12~14 JR・宿泊・航空券・専用車借上げ等 JTB秋田支店 |           |                |           |
| (領収書等貼付欄)                         |           |                |           |
| 支出年月日                             | 2024年5月7日 | 領収書記載金額        | 120,350 円 |
| 按分による支出の場合の記載事項                   |           | 按分の率           | 0 %       |
|                                   |           | 按分による政務活動費の支出額 | 0 円       |
| 政務活動費を経費の一部に支出した場合の記載事項           |           | 政務活動費からの一部支出額  | 82,030 円  |
| 政務活動費からの支出額                       |           |                | 82,030 円  |





政務活動報告書(兼)領収書等貼付用紙

|  |                      |         |               |         |             |      |                      |      |                      |      |          |      |        |              |                 |           |         |       |        |     |        |     |    |
|--|----------------------|---------|---------------|---------|-------------|------|----------------------|------|----------------------|------|----------|------|--------|--------------|-----------------|-----------|---------|-------|--------|-----|--------|-----|----|
| 整理番号   | 1007                 |         |               |         |             |      |                      |      |                      |      |          |      |        |              |                 |           |         |       |        |     |        |     |    |
| 支出項目   | 調査研究費                |         |               |         |             |      |                      |      |                      |      |          |      |        |              |                 |           |         |       |        |     |        |     |    |
| 活動内容及び支出内容等  |                      |         |               |         |             |      |                      |      |                      |      |          |      |        |              |                 |           |         |       |        |     |        |     |    |
| 北海道・北東北縄文遺跡群の調査(函館市、洞爺湖町、伊達市)  |                      |         |               |         |             |      |                      |      |                      |      |          |      |        |              |                 |           |         |       |        |     |        |     |    |
| 5/12~15 駐車料金(大曲駅東駐車場)  |                      |         |               |         |             |      |                      |      |                      |      |          |      |        |              |                 |           |         |       |        |     |        |     |    |
| (領収書等貼付欄)  |                      |         |               |         |             |      |                      |      |                      |      |          |      |        |              |                 |           |         |       |        |     |        |     |    |
| <p style="text-align: center;">大曲駅東駐車場<br/>0187-63-0011</p> <p style="text-align: center;">領 収 証</p> <table style="margin-left: auto; margin-right: auto;"> <tr> <td>精算機 #01</td> <td>A 精算No.000390</td> </tr> <tr> <td>発券機 #01</td> <td>発券No.016248</td> </tr> <tr> <td>入庫時刻</td> <td>2024年 5月12日(日) 06:55</td> </tr> <tr> <td>出庫時刻</td> <td>2024年 5月15日(水) 17:51</td> </tr> <tr> <td>駐車時間</td> <td>3日 10:56</td> </tr> <tr> <td>駐車料金</td> <td>2,000円</td> </tr> <tr> <td>=====<br/>合 計</td> <td>=====<br/>2,000円</td> </tr> <tr> <td>(内税10%対象額</td> <td>2,000円)</td> </tr> <tr> <td>現金領収額</td> <td>2,000円</td> </tr> <tr> <td>お預り</td> <td>2,000円</td> </tr> <tr> <td>お釣り</td> <td>0円</td> </tr> </table> <p style="text-align: center;">またのご利用をお待ちしております。</p> <p style="text-align: center;">合計は消費税率10%対象です<br/>大仙市<br/>秋田県大仙市大曲花園町1番1号<br/>登録番号 T5000020052124</p> |                      | 精算機 #01 | A 精算No.000390 | 発券機 #01 | 発券No.016248 | 入庫時刻 | 2024年 5月12日(日) 06:55 | 出庫時刻 | 2024年 5月15日(水) 17:51 | 駐車時間 | 3日 10:56 | 駐車料金 | 2,000円 | =====<br>合 計 | =====<br>2,000円 | (内税10%対象額 | 2,000円) | 現金領収額 | 2,000円 | お預り | 2,000円 | お釣り | 0円 |
| 精算機 #01  | A 精算No.000390        |         |               |         |             |      |                      |      |                      |      |          |      |        |              |                 |           |         |       |        |     |        |     |    |
| 発券機 #01  | 発券No.016248          |         |               |         |             |      |                      |      |                      |      |          |      |        |              |                 |           |         |       |        |     |        |     |    |
| 入庫時刻   | 2024年 5月12日(日) 06:55 |         |               |         |             |      |                      |      |                      |      |          |      |        |              |                 |           |         |       |        |     |        |     |    |
| 出庫時刻   | 2024年 5月15日(水) 17:51 |         |               |         |             |      |                      |      |                      |      |          |      |        |              |                 |           |         |       |        |     |        |     |    |
| 駐車時間   | 3日 10:56             |         |               |         |             |      |                      |      |                      |      |          |      |        |              |                 |           |         |       |        |     |        |     |    |
| 駐車料金   | 2,000円               |         |               |         |             |      |                      |      |                      |      |          |      |        |              |                 |           |         |       |        |     |        |     |    |
| =====<br>合 計   | =====<br>2,000円      |         |               |         |             |      |                      |      |                      |      |          |      |        |              |                 |           |         |       |        |     |        |     |    |
| (内税10%対象額  | 2,000円)              |         |               |         |             |      |                      |      |                      |      |          |      |        |              |                 |           |         |       |        |     |        |     |    |
| 現金領収額  | 2,000円               |         |               |         |             |      |                      |      |                      |      |          |      |        |              |                 |           |         |       |        |     |        |     |    |
| お預り  | 2,000円               |         |               |         |             |      |                      |      |                      |      |          |      |        |              |                 |           |         |       |        |     |        |     |    |
| お釣り  | 0円                   |         |               |         |             |      |                      |      |                      |      |          |      |        |              |                 |           |         |       |        |     |        |     |    |
| 支出年月日  | 2024年5月15日           | 領収書記載金額 | 2,000 円       |         |             |      |                      |      |                      |      |          |      |        |              |                 |           |         |       |        |     |        |     |    |
| 按分による支出の場合の記載事項  | 按分の率                 |         | 50 %          |         |             |      |                      |      |                      |      |          |      |        |              |                 |           |         |       |        |     |        |     |    |
|  | 按分による政務活動費の支出額       |         | 1,000 円       |         |             |      |                      |      |                      |      |          |      |        |              |                 |           |         |       |        |     |        |     |    |
| 政務活動費を経費の一部に支出した場合の記載事項  | 政務活動費からの一部支出額        |         | 1,000 円       |         |             |      |                      |      |                      |      |          |      |        |              |                 |           |         |       |        |     |        |     |    |
| 政務活動費からの支出額  |                      |         | 1,000 円       |         |             |      |                      |      |                      |      |          |      |        |              |                 |           |         |       |        |     |        |     |    |

# 政務活動費による海外・県外活動報告書

会派名又は議員名 佐藤 正 一 郎

|                    |   |                        |  |
|--------------------|---|------------------------|--|
| 支出項目               | 調査研究費   |                        |  |
| 活動名称               | 秋田県農業を応援する議員連盟「国内事情調査（福井県）」   |                        |  |
| 活動年月日              | 2024年11月20日～22日   |                        |  |
| 日程・概要              |   | 視察先                    | 主な視察内容等  |
|                    | 11月20日  | (移動日)                  |  |
|                    | 11月21日  | 福井県農業試験場、<br>エコ・ファームてら | 米の品種改良、集落営農等について                                 |
|                    | 11月22日  | 一乗谷朝倉氏遺跡               | 一乗谷朝倉氏遺跡の復原街並と県立博物館                              |
|                    |   | (移動日)                  |  |
| 目的                 | 福井県農業試験場におけるコメの品種育成の経緯を学ぶとともに、小規模な経営が多い地域における集落営農の先進事例を調査する。さらに、全国でも稀な戦国時代の遺跡の保存と復原に取り組んでいる地区を視察する。   |                        |  |
| 内容・所感              | <p>福井県農業試験場では水稻育種77年の歴史を振り返り、「コシヒカリ」や「いちほまれ」など43品種を育成してきた過程を学んだ。特に秋田県産米の代表品種である「あきたこまち」は同試験場で交配したF2世代を秋田県農業試験場へ譲渡し、秋田で7年余の選抜を繰り返して誕生したもので、県を超えた連携があることを理解した。ポストコシヒカリ品種である「いちほまれ」の開発経緯を聞き、育種は「過去からの積み重ねと横のつながり」で行われており、品種ができるまでには10年以上かかることを改めて認識した。</p> <p>集落営農を実践している農事組合法人エコ・ファームてらお（森永新市代表）では、地域の概要と法人設立の経緯、運営方式、経営環境と営農状況、後継者対策について説明を受け、現地の圃場や施設を視察した。集落の人口が減少して作業従事者が減っていること、後継組合員の農業忌避が課題であり、第二期ビジョン策定による方向を模索している。</p> <p>一乗谷朝倉氏遺跡は戦国時代の城下町全体が遺跡となって残された、全国でも稀な大規模遺跡である。朝倉投手の屋敷跡、武家屋敷や道路などの街並みを復原した地区、寺院跡、一乗谷城址などがある。さらに県立一乗谷朝倉氏遺跡博物館も整備され、福井市の新たな名所になっている。</p> |                        |  |
| 経費の内訳              | 内訳  | 領収書記載金額(円)             | 主な支出内容等  |
|                    | 交通費   | 78,840                 | JR（大曲-大宮-福井）往復                                   |
|                    | 交通費   | 12,534                 | 車借上げ料（福井市宿舎-城戸ノ内町の往復）、<br>自家用車使用（自宅—大曲駅）・別紙支払証明書 |
|                    | 宿泊費   | 22,000                 | ホテルフジタ福井・2泊分                                     |
|                    | 共通経費・入場   | 5,688                  | 視察等の共通経費と一乗谷朝倉氏遺跡復原街並・<br>博物館の共通観覧券              |
|                    | 合計  | 119,062                |  |
| 政務活動費からの<br>支出額（円） | 119,062   |                        |  |

令和6年度 秋田県農業を応援する議員連盟 調査日程 <福井県> (案)

| 月日<br>(曜)         | 発着地            | 時刻    |       | 所用<br>時間 | 調査先等                  | 交通<br>機関              | 備 考                                 |
|-------------------|----------------|-------|-------|----------|-----------------------|-----------------------|-------------------------------------|
|                   |                | 着     | 発     |          |                       |                       |                                     |
| 11月<br>20日<br>(水) | 移動<br>方法<br>例1 |       | 8:11  | 208      | 秋田駅 ⇨ 大宮駅             | こまち<br>14号            | (8:11 秋田駅)<br>⇒ (11:39 大宮駅)         |
|                   |                | 11:39 | 14:54 | 185      | 大宮駅 ⇨ 福井駅             | はくたか<br>561号          | (11:49 大宮駅)<br>⇒ (14:54 福井駅)        |
|                   | 移動<br>方法<br>例2 |       | 9:12  | 207      | 秋田駅 ⇨ 大宮駅             | こまち<br>16号            | (9:12 秋田駅)<br>⇒ (12:39 大宮駅)         |
|                   |                | 12:39 | 15:54 | 185      | 大宮駅 ⇨ 福井駅             | はくたか<br>563号          | (12:49 大宮駅)<br>⇒ (15:54 福井駅)        |
| 11月<br>21日<br>(木) | 福井             |       | 9:00  |          | 福井駅 (集合)              | レ<br>ン<br>タ<br>カ<br>ー |                                     |
|                   |                | 9:30  | 10:30 | 60       | ①福井県 農業試験場            |                       | 米の品種について<br>施設見学                    |
|                   |                | 11:00 | 12:45 |          | 昼食                    |                       | 永平寺                                 |
|                   |                | 13:30 | 15:00 | 90       | ②農事組合法人<br>三田ファーム(古川) |                       | 畜について<br>集落営農について<br>施設見学           |
|                   |                | 15:10 | 16:45 | 95       | ③福井県立恐竜博物館            |                       | 恐竜に関する資料を中心とした地球<br>史(自然史)について      |
|                   |                | 17:40 |       |          | 福井駅 (解散)              |                       |                                     |
| 11月<br>22日<br>(金) | 移動<br>方法<br>例1 |       | 10:20 | 187      | 福井駅 ⇨ 大宮駅             | はくたか<br>560号          | (10:20 福井)<br>⇒ (13:27 大宮)          |
|                   |                | 13:27 | 17:08 | 203      | 大宮駅 ⇨ 秋田駅             | こまち<br>25号            | (13:45 大宮)<br>⇒ (17:08 秋田)          |
|                   | 移動<br>方法<br>例2 |       | 11:20 | 187      | 福井駅 ⇨ 大宮駅             | はくたか<br>562号          | (11:20 福井) 14:27 秋田<br>⇒ (14:27 大宮) |
|                   |                | 14:27 | 18:12 | 207      | 大宮駅 ⇨ 秋田駅             | こまち<br>27号            | (14:45 大宮)<br>⇒ (18:12 秋田)          |

11/25 東京 11:20 = 秋田 21日 大宮 14:33  
(A)

政務活動報告書(兼)領収書等貼付用紙

|                               |       |
|-------------------------------|-------|
| 整理番号                          | 1008  |
| 支出項目                          | 調査研究費 |
| 活動内容及び支出内容等                   |       |
| 秋田県農業を応援する議員連盟国内事情調査(福井県)     |       |
| 11/20~22 交通費(JR券 大曲一大宮一福井の往復) |       |
| (領収書等貼付欄)                     |       |

領 収 証

2024年10月29日

佐藤 正一郎 様

金78,840円

ただし、乗車券類代  
(クレジットカードによるご利用分)として、上記金額を受領しました。

適用税率 10%

本領収証は時間がたつと文字が薄くなる場合がありますので、  
長期間保存する場合はコピーをお取り下さい。

東日本旅客鉄道株式会社  
登録番号 T9011001029597

大曲801 No.000011

印紙税申告納  
付につき波谷  
税務署承認済



|                         |                |         |          |
|-------------------------|----------------|---------|----------|
| 支出年月日                   | 2024年10月29日    | 領収書記載金額 | 78,840 円 |
| 按分による支出の場合の記載事項         | 按分の率           |         | 0 %      |
|                         | 按分による政務活動費の支出額 |         | 0 円      |
| 政務活動費を経費の一部に支出した場合の記載事項 | 政務活動費からの一部支出額  |         | 0 円      |
| 政務活動費からの支出額             |                |         | 78,840 円 |

政務活動報告書(兼)領収書等貼付用紙

|                               |                |         |          |
|-------------------------------|----------------|---------|----------|
| 整理番号                          | 1009           |         |          |
| 支出項目                          | 調査研究費          |         |          |
| 活動内容及び支出内容等                   |                |         |          |
| 秋田県農業を応援する議員連盟国内事情調査(福井県)     |                |         |          |
| 11/20 宿泊費(ホテルフジタ福井 20日から~2泊分) |                |         |          |
| (領収書等貼付欄)                     |                |         |          |
| 支出年月日                         | 2024年11月20日    | 領収書記載金額 | 22,000 円 |
| 按分による支出の場合の記載事項               | 按分の率           |         | 0 %      |
|                               | 按分による政務活動費の支出額 |         | 0 円      |
| 政務活動費を経費の一部に支出した場合の記載事項       | 政務活動費からの一部支出額  |         | 0 円      |
| 政務活動費からの支出額                   |                |         | 22,000 円 |

## 請求書 HOTEL FUJITA FUKUI

〒910-0005  
福井県福井市大手 3-12-20  
TEL 0776-27-8811  
登録番号 T5210001008297

Name お名前

佐藤正一郎 様

No.613166-DP

|                       |                 |                                 |                                   |
|-----------------------|-----------------|---------------------------------|-----------------------------------|
| ROOM NO. お部屋番号<br>733 | PERSON. 人数<br>1 | ARRIVAL DATE. 到着日<br>2024/11/20 | DEPARTURE DATE. 出発日<br>2024/11/22 |
|-----------------------|-----------------|---------------------------------|-----------------------------------|

| DATE<br>日付            | ROOM NO.<br>お部屋番号 | EXPLANATION<br>ご明細 | CHARGES<br>ご料金     | CREDIT<br>お支払等 | BALANCE<br>残高 |
|-----------------------|-------------------|--------------------|--------------------|----------------|---------------|
| 24/11/20              | 733               | ご宿泊代               | 11,000             |                | 11,000        |
| 24/11/21              | 733               | ご宿泊代               | 11,000             |                | 22,000        |
|                       |                   | 10%対象<br>(内消費税)    | ¥22,000<br>¥2,000) |                |               |
| TOTAL AMOUNT<br>ご利用金額 |                   |                    | 22,000             | 0              | 22,000        |

発行: FFC-2 16:16:12  
担当: 前川 紀美恵  
CASH

(ご料金合計には消費税 ¥2,000 を含みます。)  
※印がついている商品は軽減税率対象となります。  
ご署名  
SIGNATURE

切り取り線

## 領収書(RECEIPT)

日付: 2024/11/20 No.613166-DP

佐藤正一郎 様

¥22,000-

収入印紙

但し ご宿泊代として

上記正に領収致しました。

但し、領収印無き場合は無効とさせていただきます。

10%対象 ¥22,000  
(内消費税 ¥2,000)

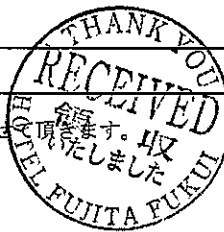

## ホテルフジタ福井

〒910-0005  
福井県福井市大手 3-12-20  
TEL 0776-27-8811  
登録番号 T5210001008297  
発行者 株式会社ユアーズホテルフクイ  
TEL 0776-24-3200

政務活動報告書(兼)領収書等貼付用紙

|                           |       |
|---------------------------|-------|
| 整理番号                      | 1010  |
| 支出項目                      | 調査研究費 |
| 活動内容及び支出内容等               |       |
| 秋田県農業を応援する議員連盟国内事情調査(福井県) |       |
| 11/22 交通費(車借上げ料 タクシー)     |       |

(領収書等貼付欄)

領 収 証

佐藤様 2024年11月22日

★ 9,500

但 上記正に領収いたしました

|             |                            |
|-------------|----------------------------|
| 内 訳         | 福井県福井市下江守町第9号19番地1         |
| 税率 金額(税抜税込) | 有限会社日の丸タクシー                |
| % 消費税額等     | 代表取締役 笠田一浩                 |
| 税率 金額(税抜税込) | 〒918-8037 TEL 0776-26-0039 |
| % 消費税額等     | 登録番号 T1210002008886        |

コクヨ ウケ-1048

|                         |                |         |         |
|-------------------------|----------------|---------|---------|
| 支出年月日                   | 2024年11月22日    | 領収書記載金額 | 9,500 円 |
| 按分による支出の場合の記載事項         | 按分の率           |         | 0 %     |
|                         | 按分による政務活動費の支出額 |         | 0 円     |
| 政務活動費を経費の一部に支出した場合の記載事項 | 政務活動費からの一部支出額  |         | 0 円     |
| 政務活動費からの支出額             |                |         | 9,500 円 |

# 政務活動費による海外・県外活動報告書

会派名又は議員名 佐藤 正 一 郎

|                |  |            |   |
|----------------|--|------------|---|
| 支出項目           | 調査研究費  |            |   |
| 活動名称           | 豪雨災害や南海トラフ地震に備えた減災・防災対策の調査   |            |   |
| 活動年月日          | 2024年12月23日～25日  |            |   |
| 日程・概要          |  | 視察先        | 主な視察内容等                                       |
|                | 12月23日   | 高知県四万十市    | (移動日) 四万十市役所                                  |
|                | 12月24日   | 四万十市、高知市   | 四万十市内、高知市役所                                   |
|                | 12月25日   | 高知市        | 高知市内 (移動日)                                    |
| 目的             | <p>頻発する豪雨災害に対する河川の整備や環境の維持管理、南海トラフ地震に備えた防災対策とインフラ整備に取り組んでいる高知県四万十市と高知市を訪問し、現状を調査する。</p>  |            |   |
| 内容・所感          | <p>四万十市の中平正宏市長と面談し、四万十市における豪雨災害に対する河川整備と日本一の清流である四万十川の環境整備、南海トラフ地震による津波対策について状況を聴取。実際に市中心部の中村地区で四万十川や後川の河川堤防や防災施設を視察。さらに四万十川の現況や「とんぼ自然公園・四万十学遊館」を調査する。</p> <p>高知市の神谷美来副市長、防災対策部の防災政策課及び地域防災推進課の担当者より、南海トラフ地震に備えた対策について説明を受ける。災害時の被害を最小化する減災対策を進めるため、「揺れから命を守る」「津波から命を守る」「守った命を繋ぐ」「地域の防災力向上」について説明を受け、意見交換。高知港海岸における海岸保全施設や津波避難施設を視察。</p> |            |   |
| 経費の内訳          | 内訳   | 領収書記載金額(円) | 主な支出内容等                                       |
|                | 交通宿泊費  | 113,953    | JR(高知—中村)往復、航空券(秋田—大阪—高知)往復、宿泊(四万十市、高知市)パッケージ |
|                | 交通費  | 4,440      | 自家用車使用(自宅—秋田空港)別紙支払証明書                        |
|                | 交通費  | 900        | リムジンバス(高知空港—高知駅)                              |
|                | 入場料  | 880        | 四万十川学遊館                                       |
|                | その他  | 2,020      | 秋田空港駐車料金                                      |
|                | 合計   | 122,193    |   |
| 政務活動費からの支出額(円) | 122,193  |            |   |

## 県議会みらい県外調査（高知県）

12月23日（月）

秋田空港発 ANA1652便 8:00 大坂伊丹空港着 9:50  
大坂伊丹空港発 ANA1605便 10:20 高知空港着 11:05

（リムジンバス・JR高知駅前で昼食）

JR高知駅 13:49発 あしずり5号 四万十市・JR中村着 15:35

16:00～16:30 四万十市役所・山崎寿幸総務課長と面談

宿舎 新ロイヤルホテル四万十

12月24日（火）

8:30～ 四万十市役所・中平正宏市長と面談

9:00～12:00 四万十市内 調査（専用車）

四万十市・JR中村発 13:13発 あしずり10号 JR高知駅着 15:05

16:00～17:00 高知市役所・神谷美来副市長と面談

防災対策部の説明と意見交換

宿舎 JRクレメントイン高知

12月25日（水）

8:45～10:20 高知市内 調査（専用車）

高知空港発 ANA1606便 11:35 大坂伊丹空港着 12:20

大坂伊丹空港発 ANA1653便 12:50 秋田空港着 14:20

政務活動報告書(兼)領収書等貼付用紙

|  |                |         |           |
|--|----------------|---------|-----------|
| 整理番号   | 1011           |         |           |
| 支出項目   | 調査研究費          |         |           |
| 活動内容及び支出内容等                                  |                |         |           |
| 豪雨災害や南海トラフ地震に備えた減災・防災対策の調査(高知県)              |                |         |           |
| 交通費(JR券往復)及び航空券(秋田ー高知往復)と宿泊費のパッケージ商品 JTB秋田支店 |                |         |           |
| (領収書等貼付欄)                                    |                |         |           |
| 支出年月日  | 2024年12月19日    | 領収書記載金額 | 113,953 円 |
| 按分による支出の場合の記載事項                              | 按分の率           |         | 0 %       |
|  | 按分による政務活動費の支出額 |         | 0 円       |
| 政務活動費を経費の一部に支出した場合の記載事項                      | 政務活動費からの一部支出額  |         | 0 円       |
| 政務活動費からの支出額                                  |                |         | 113,953 円 |



政務活動報告書(兼)領収書等貼付用紙

|   |                |         |       |
|---|----------------|---------|-------|
| 整理番号  | 1012           |         |       |
| 支出項目  | 調査研究費          |         |       |
| 活動内容及び支出内容等   |                |         |       |
| 豪雨災害や南海トラフ地震に備えた減災・防災対策の調査(高知県)   |                |         |       |
| 交通費(リムジンバス・高知空港→高知駅)  |                |         |       |
| (領収書等貼付欄)   |                |         |       |
| <div style="display: flex; justify-content: space-between;"> <span>24.12.23</span> </div> <p style="font-size: 2em; margin: 0;">領 収 書</p> <p style="margin: 0;">様</p> <p style="font-size: 2em; margin: 0;">¥900</p> <p style="margin: 0;">但し バス乗車代</p> <p style="margin: 0;">とさでん交通株式会社<br/>株式会社高知駅前観光</p> |                |         |       |
| 支出年月日   | 2024年12月23日    | 領収書記載金額 | 900 円 |
| 按分による支出の場合の記載事項   | 按分の率           |         | 0 %   |
|   | 按分による政務活動費の支出額 |         | 0 円   |
| 政務活動費を経費の一部に支出した場合の記載事項   | 政務活動費からの一部支出額  |         | 0 円   |
| 政務活動費からの支出額   |                |         | 900 円 |

政務活動報告書(兼)領収書等貼付用紙

|   |                |         |         |
|---|----------------|---------|---------|
| 整理番号  | 1013           |         |         |
| 支出項目  | 調査研究費          |         |         |
| 活動内容及び支出内容等   |                |         |         |
| 豪雨災害や南海トラフ地震に備えた減災・防災対策の調査(高知県)   |                |         |         |
| 12/23~25 駐車料金(秋田空港)   |                |         |         |
| (領収書等貼付欄)   |                |         |         |
| <p style="text-align: center;"><b>領収書</b><br/><b>秋田空港駐車場</b></p> <p style="text-align: center;">返却された駐車券は<br/>出庫の際必要となります。<br/>必ずお持ちください。</p> <p style="text-align: center;">秋田県 秋田空港管理事務所<br/>TEL: 018-886-3362<br/>T1000020050008<br/>適用消費税率 10%</p> <p>24-12-23 06:48</p> <p>精算12-25 14:48</p> <p>駐車時間 2日 8時間 0分<br/>駐車料金 2,020円</p> <p>割引 0円</p> <p>前払 0円<br/>現金 2,020円<br/>釣銭 0円</p> <p style="text-align: right;">#5-070298</p> |                |         |         |
| 支出年月日   | 2024年12月25日    | 領収書記載金額 | 2,020 円 |
| 按分による支出の場合の記載事項   | 按分の率           |         | 0 %     |
|   | 按分による政務活動費の支出額 |         | 0 円     |
| 政務活動費を経費の一部に支出した場合の記載事項   | 政務活動費からの一部支出額  |         | 0 円     |
| 政務活動費からの支出額   |                |         | 2,020 円 |

# 政務活動費による海外・県外活動報告書

会派名又は議員名 佐藤正一郎

|                |   |                |                       |
|----------------|---|----------------|-----------------------|
| 支出項目           | 調査研究費   |                |                       |
| 活動名称           | 海外の大学と県内の大学との交流について   |                |                       |
| 活動年月日          | 2025年2月27日～28日  |                |                       |
| 日程・概要          |   | 調査先            | 主な調査内容等               |
|                | 2月27日   | 東京都内           | カンボジアのプノンペン大学について     |
|                | 2月18日   | (移動日)          |                       |
|                |   |                |                       |
|                |   |                |                       |
| 目的             | カンボジアのプノンペン大学の関係者と県内の大学との交流について調査   |                |                       |
| 内容・所感          | <p>カンボジア王国の王立プノンペン大学の教授と関わりのある秋田県出身の方（千葉県在住）から、同大学が秋田県内の大学と交流したいとの申し出を受け、その意向と内容を調査するために面談し、資料の提供を受けた。後日、秋田国際教養大学に出向き、交流の可能性などについて調査・検討を依頼した。</p> |                |                       |
| 経費の内訳          | 内訳  | 領収書記載金額(円)     | 主な支出内容等               |
|                | 交通費   | 42,680         | JR券（大曲—東京、往復）         |
|                | 交通費   | 3,034          | 自家用車使用（自宅—大曲駅）別紙支払証明書 |
|                | 宿泊費   | 18,090         | 東京都内（アパホテル赤坂見附）       |
|                |   |                |                       |
|                | その他   | 1,000          | 大曲駅東駐車場料金             |
|                | 合計  | 64,804         |                       |
| 政務活動費からの支出額（円） | 63,214  | 宿泊費は16,500円を支出 |                       |

政務活動報告書(兼)領収書等貼付用紙

|                          |       |
|--------------------------|-------|
| 整理番号                     | 1014  |
| 支出項目                     | 調査研究費 |
| 活動内容及び支出内容等              |       |
| カンボジアの大学と県内の大学との交流について   |       |
| 2/27~28 交通費(JR券 大曲一東京往復) |       |
| (領収書等貼付欄)                |       |

領 収 証

2025年 2月14日

佐藤正一郎 様

金42,680円

ただし、乗車券類代として、上記金額を受領しました。

適用税率 10%

本領収証は時間がたつと文字が薄くなる場合がありますので、長期間保存する場合はコピーをお取り下さい。

印紙税申告納  
付につき波谷  
税務署承認済

東日本旅客鉄道株式会社  
登録番号 T9011001029597

大曲801 No.000008



|                         |                |         |          |
|-------------------------|----------------|---------|----------|
| 支出年月日                   | 2025年2月14日     | 領収書記載金額 | 42,680 円 |
| 按分による支出の場合の記載事項         | 按分の率           |         | 0 %      |
|                         | 按分による政務活動費の支出額 |         | 0 円      |
| 政務活動費を経費の一部に支出した場合の記載事項 | 政務活動費からの一部支出額  |         | 0 円      |
| 政務活動費からの支出額             |                |         | 42,680 円 |

政務活動報告書(兼)領収書等貼付用紙

|                         |                |         |          |
|-------------------------|----------------|---------|----------|
| 整理番号                    | 1015           |         |          |
| 支出項目                    | 調査研究費          |         |          |
| 活動内容及び支出内容等             |                |         |          |
| カンボジアの大学と県内の大学との交流について  |                |         |          |
| 2/27~28 宿泊費 アパホテル赤坂見附   |                |         |          |
| (領収書等貼付欄)               |                |         |          |
| 支出年月日                   | 2025年2月28日     | 領収書記載金額 | 18,090 円 |
| 按分による支出の場合の記載事項         | 按分の率           |         | 0 %      |
|                         | 按分による政務活動費の支出額 |         | 0 円      |
| 政務活動費を経費の一部に支出した場合の記載事項 | 政務活動費からの一部支出額  |         | 16,500 円 |
| 政務活動費からの支出額             |                |         | 16,500 円 |

## 領収書

Receipt

宛名 佐藤 正一郎 様  
Received from金額 ¥18,090  
Amount但し 宿泊代金として  
In payment of予約/注文番号 IN1276833040  
Reservation/Order Numberご利用施設 アパホテル〈赤坂見附〉  
Facility Nameご利用日 2025/02/27 より 1泊  
Date表示日2025/03/07  
Date of issue株式会社 一休  
Ikyu Corporation〒102-0094 東京都千代田区紀尾井町 紀尾井タワー10階  
10F, Kioi Tower, 1-3 Kioicho, Chiyoda-ku,  
Tokyo, Japan, 102-0094登録番号: T9010401053430  
Registration number本紙は電子的に保持している領収データを画面表示したものです。  
This is an electronic display of receipt data.内訳  
Breakdown

|                        | 項目<br>Description                     | 金額<br>Amount |
|------------------------|---------------------------------------|--------------|
| ご請求<br>Bill            | 宿泊代金<br>Accommodation fee             | 20,100*      |
|                        | ポイント利用<br>Discount Point              | -2,010*      |
|                        | 総額<br>Total Amount                    | 18,090       |
|                        | 10%課税対象(※)計<br>Subtotal (10% tax inc) | 18,090       |
|                        | (うち消費税Tax)                            | 1,644)       |
| お支払い<br>Payment Method | クレジットカード決済<br>Credit Card             | 18,090       |
|                        | 総額<br>Total Amount                    | 18,090       |

政務活動報告書(兼)領収書等貼付用紙

|   |                |         |         |
|---|----------------|---------|---------|
| 整理番号  | 1016           |         |         |
| 支出項目  | 調査研究費          |         |         |
| 活動内容及び支出内容等   |                |         |         |
| カンボジアの大学と県内の大学との交流について  |                |         |         |
| 2/27~28 駐車料金 大曲駅東駐車場  |                |         |         |
| (領収書等貼付欄)   |                |         |         |
| <p style="text-align: center;">大曲駅東駐車場<br/>0187-63-0011</p> <p style="text-align: center;">令頁 収 証</p> <p>精算機 #01            A 精算No.000012<br/>         発券機 #01            発券No.037486<br/>         入庫時刻 2025年 2月27日(木) 08:18<br/>         出庫時刻 2025年 2月28日(金) 13:48<br/>         駐車時間                    1日 5:30<br/>         駐車料金            A料金        1,000円<br/>         =====<br/> <b>合 計            1,000円</b><br/>         (内税10%対象額        1,000円)<br/>         現金領収額            1,000円<br/>         お預り                1,000円<br/>         お釣り                0円<br/>         またのご利用をお待ちしております。</p> <p style="text-align: center;">合計は消費税率10%対象です<br/>         大仙市<br/>         秋田県大仙市大曲花園町1番1号<br/>         登録番号 T5000020052124</p> |                |         |         |
| 支出年月日   | 2025年2月28日     | 領収書記載金額 | 1,000 円 |
| 按分による支出の場合の記載事項   | 按分の率           |         | 0 %     |
|   | 按分による政務活動費の支出額 |         | 0 円     |
| 政務活動費を経費の一部に支出した場合の記載事項   | 政務活動費からの一部支出額  |         | 0 円     |
| 政務活動費からの支出額   |                |         | 1,000 円 |

# 政務活動費による海外・県外活動報告書

会派名又は議員名      佐藤 正 一 郎

|                |  |            |                     |
|----------------|--|------------|---------------------|
| 支出項目           | 調査研究費  |            |                     |
| 活動名称           | 有機農業への取り組みと学校給食について  |            |                     |
| 活動年月日          | 2025年3月11日   |            |                     |
| 日程・概要          |  | 調査先        | 主な内容等               |
|                | 3月11日  | 千葉県いすみ市役所  | 有機農業への取り組みと学校給食について |
|                |  |            |                     |
|                |  |            |                     |
| 目的             | 有機農業を推進している経緯と学校給食での取り組み状況を把握する  |            |                     |
| 内容・所感          | <p>千葉県いすみ市は2012年に「生物多様性」と「水稻」の2部門による協議会を設立し、それまでゼロだった有機稲作への取り組みを開始した。手探りで水稻無農薬栽培に挑戦したものの、失敗。翌年から水稻有機栽培の実証事業を開始し、3年後には生産された有機米4トンを学校給食に導入した。2017年、学校給食の全量に当たる42トンの有機米を提供するとともに、有機JAS認証取得を始め、産地の形成に結びついた。2018年には同協議会に有機野菜部門を設置し、学校給食に向けた有機野菜の生産と産地化の取り組みを開始している。</p> <p>いすみ市で有機農業の推進を担当している農林課有機農業推進班の鮫田晋さんは、「オーガニックの学校給食に取り組むことには、地域農業の活性化や持続可能な環境と経済の両立、食育、地域の食や農業を将来も支える存在を育てるなど、食の安全だけではない多くの意義がある」述べている。</p> <p>2023年には「学校給食の有機化」を全国で実現していくことを目指して、多様な主体の協働による協議会「全国オーガニック給食協議会」が設立されている。</p> |            |                     |
| 経費の内訳          | 内訳   | 領収書記載金額(円) | 主な支出内容等             |
|                | 交通費  | 5,420      | JR券(東京一大原)往復・特急券含む  |
|                | 交通費  | 3,200      | いすみ市内(タクシー借上げ料金)    |
|                |  |            |                     |
|                |  |            |                     |
|                | 合計   | 8,620      |                     |
| 政務活動費からの支出額(円) | 8,620  |            |                     |

政務活動報告書(兼)領収書等貼付用紙

|  |       |
|--|-------|
| 整理番号                                   | 1017  |
| 支出項目                                   | 調査研究費 |
| 活動内容及び支出内容等                            |       |
| 千葉県いすみ市の有機農業への取り組みと学校給食について            |       |
| 3/11使用のJR券(東京一大原の特急往復)及びいすみ市内移動のタクシー料金 |       |

(領収書等貼付欄)

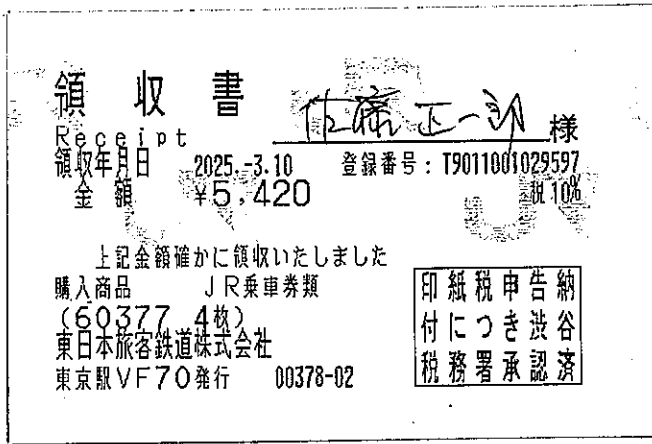

領収書

2025年 03月 11日  
車両番号 7001  
運賃 ¥3200円  
合計 ¥3200円  
(適用税率 10%)  
登録番号: T1040002101873  
浪花タクシー有限公司  
本社 ☎0470(62)1505  
千葉県いすみ市小沢1008-1  
大原(営業) ☎0470(62)0373  
千葉県いすみ市大原7807-4  
◎お忘れ物・ご要望の際は、当社まで  
お気軽にご連絡下さい。

|                         |                |         |         |
|-------------------------|----------------|---------|---------|
| 支出年月日                   | 2025年3月11日     | 領収書記載金額 | 8,620 円 |
| 按分による支出の場合の記載事項         | 按分の率           |         | 0 %     |
|                         | 按分による政務活動費の支出額 |         | 0 円     |
| 政務活動費を経費の一部に支出した場合の記載事項 | 政務活動費からの一部支出額  |         | 0 円     |
| 政務活動費からの支出額             |                |         | 8,620 円 |

政務活動報告書(兼)領収書等貼付用紙

|  |                |         |         |
|--|----------------|---------|---------|
| 整理番号   | 1018           |         |         |
| 支出項目   | 調査研究費          |         |         |
| 活動内容及び支出内容等                                  |                |         |         |
| 県議会縄文遺跡群世界遺産保存活用推進議員連盟国内調査(北秋田市、鹿角市、八戸市、一戸町) |                |         |         |
| 4/8 訪問先手土産代(参加者8人で按分) 一ノ穂                    |                |         |         |
| (領収書等貼付欄)                                    |                |         |         |
| 支出年月日  | 2024年4月8日      | 領収書記載金額 | 1,391 円 |
| 按分による支出の場合の記載事項                              | 按分の率           |         | 0 %     |
|  | 按分による政務活動費の支出額 |         | 0 円     |
| 政務活動費を経費の一部に支出した場合の記載事項                      | 政務活動費からの一部支出額  |         | 0 円     |
| 政務活動費からの支出額                                  |                |         | 1,391 円 |

領 取 証

N9068872

2024年4月8日 登録番号 T1-4100-0100-0840

秋田菜菜子

御住所



秋田市中通2丁目4-15  
電話 018-837-3800  
FAX 018-831-6010  
URL http://www.shitogi.jp

工藤 嘉範 様

収入印紙

|      |   |   |   |   |   |   |   |
|------|---|---|---|---|---|---|---|
| 領収金額 | 円 | 千 | 百 | 十 | 百 | 十 | 百 |
|      |   |   | 1 | 1 | 2 | 4 |   |

- 登町一乃總  
秋田市藤山登町3-1  
電話 018-836-3800
- 秋田駅トピコ  
電話 018-832-1782
- イオン秋田中央  
電話 018-836-5095

| 月日 | 品名   | 数量 | 単価 | 金額    | 備考       |
|----|------|----|----|-------|----------|
|    | しほ菜子 |    |    | 10000 | 軽減税率8%対象 |
|    | 消費税  |    |    | 824   |          |
|    | 運賃   |    |    |       |          |

上記の通り領収致しました

署名

|   |       |     |     |
|---|-------|-----|-----|
| <input checked="" type="checkbox"/> 10%対象 |       | 消費税 |     |
| <input checked="" type="checkbox"/> 8%対象  | 10000 | 消費税 | 824 |

秋田県議会

「北海道・北東北の縄文遺跡群」世界遺産保存活用推進議員連盟  
視察調査(4/9～10) 支出内訳

| 議員名   | 高速道路利用料<br>(十和田IC～八戸IC) | 高速道路利用料<br>(八戸IC～十和田IC) | カンパシ代   | 駐車場料金 | 手土産代     | 合計       | 備考    |
|-------|-------------------------|-------------------------|---------|-------|----------|----------|-------|
| 鈴木 洋一 | ¥ 755                   | ¥ 755                   | ¥ 1,913 | ¥ 200 | ¥ 1,391  | ¥ 5,014  | 乗り合わせ |
| 川口 一  | ¥ 755                   | ¥ 755                   | ¥ 1,914 | ¥ 200 | ¥ 1,391  | ¥ 5,015  | 乗り合わせ |
| 工藤 嘉範 | ¥ 755                   | ¥ 755                   | ¥ 1,913 | ¥ 200 | ¥ 1,390  | ¥ 5,013  | 乗り合わせ |
| 鈴木 真実 | ¥ 755                   | ¥ 755                   | ¥ 1,914 | ¥ 200 | ¥ 1,390  | ¥ 5,014  | 乗り合わせ |
| 佐藤 信喜 | —                       | —                       | —       | —     | ¥ 1,390  | ¥ 1,390  |       |
| 児玉 政明 | —                       | —                       | —       | —     | ¥ 1,391  | ¥ 1,391  |       |
| 三浦 茂人 | —                       | —                       | —       | —     | ¥ 1,390  | ¥ 1,390  |       |
| 佐藤正一郎 | —                       | —                       | —       | —     | ¥ 1,391  | ¥ 1,391  |       |
| 合計    | ¥ 3,020                 | ¥ 3,020                 | ¥ 7,654 | ¥ 800 | ¥ 11,124 | ¥ 25,618 |       |

秋田県議会

「北海道・北東北の縄文遺跡群」世界遺産保存活用推進議員連盟

視察調査(4/9～10) 出席者名簿

| 議員名                 | 所属会派  | 役職  |
|---------------------|-------|-----|
| すずき よういち<br>鈴木 洋一   | 自由民主党 | 顧問  |
| かわぐち ひとし<br>川口 一    | 自由民主党 | 会長  |
| くどう よしのり<br>工藤 嘉範   | 自由民主党 | 幹事長 |
| さとう のぶき<br>佐藤 信喜    | 自由民主党 |     |
| すずき まみ<br>鈴木 真実     | 自由民主党 |     |
| こだま まさあき<br>児玉 政明   | 自由民主党 | 副会長 |
| みうら しげと<br>三浦 茂人    | みらい   | 幹事  |
| さとうしょういちろう<br>佐藤正一郎 | みらい   |     |

秋田県議会縄文遺跡群世界遺産保存活用推進議員連盟国内調査

共通経費

|         |            |        |               |     |         |                   |
|---------|------------|--------|---------------|-----|---------|-------------------|
| 高速道路利用料 | 十和田IC～八戸IC | 3,020  | NEXCO東日本      | 4人割 | 755 円   | 川口・鈴木(洋)・工藤・鈴木(真) |
|         | 八戸IC～十和田IC | 3,020  | NEXCO東日本      | 4人割 | 755 円   | 川口・鈴木(洋)・工藤・鈴木(真) |
| ガソリン代   |            | 7,654  | 森沢石油秋田北インターSS | 4人割 | 1,914 円 | 川口・鈴木(洋)・工藤・鈴木(真) |
| 駐車場料金   |            | 800    | 八日町中央パーキング    | 4人割 | 200 円   | 川口・鈴木(洋)・工藤・鈴木(真) |
| 手土産代    |            | 11,124 | ←乃穂           | 8人割 | 1,391 円 | 参加者全員             |

政務活動報告書(兼)領収書等貼付用紙

|  |       |
|--|-------|
| 整理番号   | 1019  |
| 支出項目   | 調査研究費 |
| 活動内容及び支出内容等                                  |       |
| 県議会縄文遺跡群世界遺産保存活用推進議員連盟国内調査(北秋田市、鹿角市、八戸市、一戸町) |       |
| 4/9~10 入館料(大湯ストーンサークル館、御所野縄文博物館)             |       |

(領収書等貼付欄)

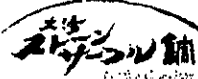

鹿角市十和田大湯字万座45  
TEL:0186-37-3822  
登録番号 T1000020052094  
\*\* 販売 \*\*

2024/04/09(火) 12:46 No0004

観覧大人

|            |      |
|------------|------|
| 1          | 320円 |
| 10%内税対象額   | 320  |
| (内消費税 10%) | 29   |

合計 1点 ¥320

お預り ¥320  
お釣り ¥0

ありがとうございました



0202404090004000



一戸町縄文博物館  
一戸郡一戸町岩館字御所野2  
95-32-2652

2024年 4月10日 13:55  
000013

# 300

1点 ¥300  
象計 10.0% (¥27)

お預り ¥300  
お釣り ¥1,000  
¥700

一戸町  
登録番号 T3000020035246

|                         |                |         |       |
|-------------------------|----------------|---------|-------|
| 支出年月日                   | 2024年4月10日     | 領収書記載金額 | 620 円 |
| 按分による支出の場合の記載事項         | 按分の率           |         | 0 %   |
|                         | 按分による政務活動費の支出額 |         | 0 円   |
| 政務活動費を経費の一部に支出した場合の記載事項 | 政務活動費からの一部支出額  |         | 0 円   |
| 政務活動費からの支出額             |                |         | 620 円 |

政務活動報告書(兼)領収書等貼付用紙

|                          |       |
|--------------------------|-------|
| 整理番号                     | 1020  |
| 支出項目                     | 調査研究費 |
| 活動内容及び支出内容等              |       |
| 秋田県森林・林業・林産業活性化推進議員の会負担金 |       |
| 8/21 負担金                 |       |
| (領収書等貼付欄)                |       |

領 収 書

金 4,000 円也

ただし、令和6年度分 秋田県森林・林業・林産業活性化推進議員の会負担金として、上記金額を受領いたしました。

令和6年8月21日

みらい

佐藤 正一郎 様

秋田県森林・林業・林産業活性化推進議員の会

会長 川口



|                         |                |         |         |
|-------------------------|----------------|---------|---------|
| 支出年月日                   | 2024年8月21日     | 領収書記載金額 | 4,000 円 |
| 按分による支出の場合の記載事項         | 按分の率           |         | 0 %     |
|                         | 按分による政務活動費の支出額 |         | 0 円     |
| 政務活動費を経費の一部に支出した場合の記載事項 | 政務活動費からの一部支出額  |         | 0 円     |
| 政務活動費からの支出額             |                |         | 4,000 円 |

政務活動報告書(兼)領収書等貼付用紙

|                         |       |
|-------------------------|-------|
| 整理番号                    | 1021  |
| 支出項目                    | 調査研究費 |
| 活動内容及び支出内容等             |       |
| 秋田県議会情報化推進議員連盟会費        |       |
| 令和6年度分負担金 月額1000円×7月～9月 |       |
| (領収書等貼付欄)               |       |

領 収 書

金 1,000 円也

ただし、令和6年度会費（令和6年9月分）  
として、上記金額を受領いたしました。

令和6年9月20日

みらい

佐藤 正一郎 様

秋田県議会情報化推進議員連盟

会長 柴田 正 敏



|                         |                |         |         |
|-------------------------|----------------|---------|---------|
| 支出年月日                   | 2024年9月20日     | 領収書記載金額 | 3,000 円 |
| 按分による支出の場合の記載事項         | 按分の率           |         | 0 %     |
|                         | 按分による政務活動費の支出額 |         | 0 円     |
| 政務活動費を経費の一部に支出した場合の記載事項 | 政務活動費からの一部支出額  |         | 0 円     |
| 政務活動費からの支出額             |                |         | 3,000 円 |

# 領 収 書

金 1,000 円也

ただし、令和6年度会費（令和6年8月分）  
として、上記金額を受領いたしました。

令和6年8月21日

みらい

佐藤 正一郎 様

秋田県議会情報化推進議員連盟

会長 柴田 正 敏



# 領 収 書

金 1,000 円也

ただし、令和6年度会費（令和6年7月分）  
として、上記金額を受領いたしました。

令和6年7月19日

みらい

佐藤 正一郎 様

秋田県議会情報化推進議員連盟

会長 柴田 正 敏



政務活動報告書(兼)領収書等貼付用紙

|                           |       |
|---------------------------|-------|
| 整理番号                      | 1022  |
| 支出項目                      | 調査研究費 |
| 活動内容及び支出内容等               |       |
| 秋田県農業を応援する議員連盟国内事情調査(福井県) |       |
| 共通経費負担分、遺跡復元街並・博物館共通観覧券   |       |
| (領収書等貼付欄)                 |       |

領 収 書

佐藤 正一郎 様

金額 5,328 円

ただし、秋田県農業を応援する議員連盟国内事情調査参加費として、  
令和 6年11月20日 に領収いたしました。

秋田県農業を応援する議員連盟 会長 工藤 嘉範

|                         |                |         |         |
|-------------------------|----------------|---------|---------|
| 支出年月日                   | 2024年11月23日    | 領収書記載金額 | 5,688 円 |
| 按分による支出の場合の記載事項         | 按分の率           |         | 0 %     |
|                         | 按分による政務活動費の支出額 |         | 0 円     |
| 政務活動費を経費の一部に支出した場合の記載事項 | 政務活動費からの一部支出額  |         | 0 円     |
| 政務活動費からの支出額             |                |         | 5,688 円 |

令和6年度秋田県農業を応援する議員連盟国内事情調査(福井県)

共通経費 政務活動費対象額精算書

参加者氏名 佐藤 正一郎 様

■ 共通経費のうち、政務活動費対象額の実績

| 内容    | 内 訳              | 金 額   | 備 考    |
|-------|------------------|-------|--------|
| 土産    | 農業試験場、エコ・ファームてらお | 1,325 |        |
| レンタカー | ニッポンレンタカー        | 2,575 | ガソリン代込 |
| 視察費   | エコ・ファームてらお       | 1,428 |        |
| 合計    |                  | 5,328 |        |

令和6年11月20日に領収した参加費のうち、政務活動費の対象となる金額について、上記のとおり精算します。

秋田県農業を応援する議員連盟

会長 工藤 嘉範

<政務活動費報告上のご注意>

- ① 添付の内訳書及び領収書(写)と併せて報告してください。
- ② 参加者各自で手配した宿泊費についても、その領収書と併せて報告してください。

一乗谷朝倉氏遺跡復原町並



2024.11.22

90-000009

入場料 共通観覧券

70歳以上



09:23

現

360円

政務活動報告書(兼)領収書等貼付用紙

|   |                |         |       |
|---|----------------|---------|-------|
| 整理番号  | 1023           |         |       |
| 支出項目  | 調査研究費          |         |       |
| 活動内容及び支出内容等   |                |         |       |
| 豪雨災害や南海トラフ地震に備えた減災・防災対策の調査(高知県)   |                |         |       |
| 四万十川学遊館入場料  |                |         |       |
| (領収書等貼付欄)   |                |         |       |
|  |                |         |       |
| 支出年月日   | 2024年12月24日    | 領収書記載金額 | 880 円 |
| 按分による支出の場合の記載事項   | 按分の率           |         | 0 %   |
|   | 按分による政務活動費の支出額 |         | 0 円   |
| 政務活動費を経費の一部に支出した場合の記載事項   | 政務活動費からの一部支出額  |         | 0 円   |
| 政務活動費からの支出額   |                |         | 880 円 |

政務活動報告書(兼)領収書等貼付用紙

|                                      |                |         |          |
|--------------------------------------|----------------|---------|----------|
| 整理番号                                 | 3001           |         |          |
| 支出項目                                 | 広聴広報費          |         |          |
| 活動内容及び支出内容等                          |                |         |          |
| ホームページサーバホスティング及び更新                  |                |         |          |
| サーバホスティング(年間12000円)ドメイン年間維持手数料、ページ更新 |                |         |          |
| (領収書等貼付欄)                            |                |         |          |
| 支出年月日                                | 2024年10月11日    | 領収書記載金額 | 20,900 円 |
| 按分による支出の場合の記載事項                      | 按分の率           |         | 0 %      |
|                                      | 按分による政務活動費の支出額 |         | 0 円      |
| 政務活動費を経費の一部に支出した場合の記載事項              | 政務活動費からの一部支出額  |         | 0 円      |
| 政務活動費からの支出額                          |                |         | 20,900 円 |

## 領 収 書

2024年10月11日

佐藤正一郎

様

Net Person's

有限会社ネットパーソンズ  
代表取締役 小林秀樹

納品場所:

〒010-0973 秋田市八橋本町5丁目7番21号

TEL:018-896-5733 FAX:018-896-5734

登録番号:T1410002002943

担当:

下記の通り領収いたしました。

サーバホスティング代他

荘内銀行 秋田支店(普)055265

税込合計金額 ￥ 20,900

|      |   |
|------|---|
| 納入期日 | - |
| 納入方法 | - |
| 取引条件 | - |
| 有効期限 | - |

| 内 容                                 | 数量 | 単価    | 金額     | 備考  |
|-------------------------------------|----|-------|--------|-----|
| サーバホスティング代<br>2024/10/1-2025/9/30   | 12 | 1,000 | 12,000 | 1年間 |
| gTLDドメイン年間維持手数料<br>sho-ichiro.net   | 1  | 2,000 | 2,000  | 1年間 |
| ページ更新/みらい会報<br>mirai.php,mirai2.php | 2  | 2,500 | 5,000  |     |
| 小 計                                 |    |       | 19,000 |     |
| 消費税                                 |    |       | 1,900  |     |
| 合計金額                                |    |       | 20,900 |     |

登録番号:T1410002002943



政務活動報告書(兼)領収書等貼付用紙

|                    |       |
|--------------------|-------|
| 整理番号               | 3002  |
| 支出項目               | 広聴広報費 |
| 活動内容及び支出内容等        |       |
| 県議会報告「みらい(第3号)」印刷費 |       |
| 増刷分8000部(A4判・4頁)   |       |

(領収書等貼付欄)

領 収 書

令和 6 年 9 月 10 日

佐藤正一郎 様

|               |    |    |   |   |   |    |
|---------------|----|----|---|---|---|----|
| 右記金額正に領収致しました | 金額 | 百万 | 千 | 百 | 十 | 円  |
|               |    | 1  | 0 | 5 | 6 | 00 |

但し 県議会報告「みらい」第3号 印刷代217



内訳

税抜金額 196,000-

消費税等(10%) 9,600-

(有)高野写真印刷

代表取締役 高野正記

秋田県由利本荘市石脇字石脇69-1

電話 (0184) (22)-7456

登録番号 T9410002006755

|                         |                |         |           |
|-------------------------|----------------|---------|-----------|
| 支出年月日                   | 2024年9月10日     | 領収書記載金額 | 105,600 円 |
| 按分による支出の場合の記載事項         | 按分の率           |         | 0 %       |
|                         | 按分による政務活動費の支出額 |         | 0 円       |
| 政務活動費を経費の一部に支出した場合の記載事項 | 政務活動費からの一部支出額  |         | 0 円       |
| 政務活動費からの支出額             |                |         | 105,600 円 |

きりとり

請求書

伝票番号 第

(有)高野写真

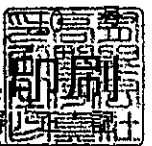

代表取締役 高野

佐藤 正一郎 様

〒015-0011 秋田県由利本荘市石脇字石脇69-1  
TEL 0184(22)7456(代) FAX (22)7468  
登録番号 T9-4100-0200-6755

令和 6 年 9 月 5 日

下記の通り請求いたします。

取引銀行 羽後信用金庫 本店 普通預金 000683 JA秋田しんせい 本荘支店 普通預金 1362898  
秋田銀行 本荘支店 普通預金 372722 北都銀行 本荘支店 普通預金 6025670

| 品名                                 | 数  | 量      | 単価 | 金額      |
|------------------------------------|----|--------|----|---------|
| 県議会会報「みらい」第3号<br>佐藤正一郎様分(A4:4頁)印刷代 | 4頁 | 8,000部 | 12 | ¥96,000 |

A4・4頁 8/19納

|          |          |
|----------|----------|
| 税抜金額     | ¥96,000  |
| 消費税(10%) | ¥9,600   |
| 合計(税込)   | ¥105,600 |

秋田県印刷業協会の承認を受けた印刷業者

〒015-0011 秋田県由利本荘市石脇字石脇69-1  
TEL 0184(22)7456(代) FAX (22)7468  
登録番号 T9-4100-0200-6755

代表取締役 高野

佐藤 正一郎 様

令和 6 年 9 月 5 日

下記の通り請求いたします。

品名 数 量 単価 金額

県議会会報「みらい」第3号 佐藤正一郎様分(A4:4頁)印刷代 4頁 8,000部 12 ¥96,000

A4・4頁 8/19納

税抜金額 ¥96,000  
消費税(10%) ¥9,600  
合計(税込) ¥105,600

政務活動報告書(兼)領収書等貼付用紙

|                    |       |
|--------------------|-------|
| 整理番号               | 3003  |
| 支出項目               | 広聴広報費 |
| 活動内容及び支出内容等        |       |
| 県議会報告会案内印刷代        |       |
| 案内文書500枚、告知チラシ600枚 |       |
| (領収書等貼付欄)          |       |

領 収 証

No.

佐藤正一郎 様

令和6年12月16日

|    |   |    |     |   |   |
|----|---|----|-----|---|---|
| 金額 | 円 | 千  | 百   | 十 | 円 |
|    |   | 15 | 730 |   |   |

印  
紙

但し 印刷代として

上記の金額正に領収いたしました

|     |   |   |
|-----|---|---|
| 現金  | ¥ | ✓ |
| 小切手 | ¥ |   |
| 約手  | ¥ |   |
| 相殺  | ¥ |   |

ハガキ・名刺・封筒・チラシ  
各種印刷・カレンダー印刷

佐藤印刷所

秋田県雄勝郡羽後町足田字泉田49  
TEL・FAX (0183) 62-4332

|                         |                |         |          |
|-------------------------|----------------|---------|----------|
| 支出年月日                   | 2024年12月16日    | 領収書記載金額 | 15,730 円 |
| 按分による支出の場合の記載事項         | 按分の率           |         | 0 %      |
|                         | 按分による政務活動費の支出額 |         | 0 円      |
| 政務活動費を経費の一部に支出した場合の記載事項 | 政務活動費からの一部支出額  |         | 0 円      |
| 政務活動費からの支出額             |                |         | 15,730 円 |

**請 求 書**

令和6年12月10日

佐藤 正一郎 様

下記の通りご請求申し上げます

ハガキ・名刺・封筒・チラシ  
各種印刷・カレンダー印刷

**佐藤印刷所**

秋田県雄勝郡羽後町足田字泉田49  
TEL・FAX (0183) 62-4332  
北都銀行西馬音内支店(普)073-556718  
秋田銀行西馬音内支店(普)362-407199

合計金額 ¥ 15,730 円也

| 月日    | 品名           | 数量   | 単価   | 金額     | 摘要       |
|-------|--------------|------|------|--------|----------|
| 12/10 | 「2025 新春の集い」 |      |      |        | A4       |
|       | 「案内」         | 500枚 | 10   | 5000   | 白        |
|       | 「」           | 600枚 | 15.5 | 9300   | 薄クハム)各三折 |
|       |              |      |      |        |          |
|       |              |      |      |        |          |
|       |              |      |      |        |          |
|       |              |      |      |        |          |
|       | 消費税          |      |      | 1430   |          |
|       | 合 計          |      |      | ¥15730 |          |

印刷所

請求者

〒

〒

〒

秋田県雄勝郡羽後町足田字泉田49

〒

TEL・FAX (0183) 62-4332

〒

北都銀行西馬音内支店(普)073-556718

〒

秋田銀行西馬音内支店(普)362-407199

政務活動報告書(兼)領収書等貼付用紙

|                    |       |
|--------------------|-------|
| 整理番号               | 3004  |
| 支出項目               | 広聴広報費 |
| 活動内容及び支出内容等        |       |
| 県議会報告「みらい(第4号)」印刷費 |       |
| 増刷分6000部(A4判・4頁)   |       |

(領収書等貼付欄)

|  |          |   |    |      |          |           |         |  |
|--|----------|---|----|------|----------|-----------|---------|--|
| <b>領 収 書</b>   |          | 令和 7 年 1 月 29 日   |    |      |          |           |         |  |
| 佐藤 正一郎 様   |          |   |    |      |          |           |         |  |
| 右記金額正に領収致しました  | 金額       | <table border="1" style="width: 100%; border-collapse: collapse;"> <tr> <td style="text-align: center;">百万</td> <td style="text-align: center;">千</td> <td style="text-align: center;">円</td> </tr> <tr> <td style="text-align: center;">¥</td> <td style="text-align: center;">79</td> <td style="text-align: center;">200</td> </tr> </table> | 百万 | 千    | 円        | ¥         | 79      | 200  |
| 百万   | 千        | 円   |    |      |          |           |         |  |
| ¥  | 79       | 200   |    |      |          |           |         |  |
| 但し 県議会報告「みらい」第4号印刷代と17   |          |   |    |      |          |           |         |  |
| <table border="1" style="width: 100%; border-collapse: collapse;"> <tr> <td style="width: 50%;">内訳</td> <td></td> </tr> <tr> <td>税抜金額</td> <td style="text-align: right;">¥72,000-</td> </tr> <tr> <td>消費税等(10%)</td> <td style="text-align: right;">¥7,200-</td> </tr> </table> |          | 内訳  |    | 税抜金額 | ¥72,000- | 消費税等(10%) | ¥7,200- | <p><b>(有)高野写真印刷</b></p> <p>代表取締役 高野正記</p> <p>秋田県由利本荘市石脇字石脇69の1</p> <p>電話 (0184) (22)-7456 代</p> <p>登録番号 T9410002006755</p> |
| 内訳   |          |   |    |      |          |           |         |  |
| 税抜金額   | ¥72,000- |   |    |      |          |           |         |  |
| 消費税等(10%)  | ¥7,200-  |   |    |      |          |           |         |  |

|                         |                |         |          |
|-------------------------|----------------|---------|----------|
| 支出年月日                   | 2025年1月29日     | 領収書記載金額 | 79,200 円 |
| 按分による支出の場合の記載事項         | 按分の率           |         | 0 %      |
|                         | 按分による政務活動費の支出額 |         | 0 円      |
| 政務活動費を経費の一部に支出した場合の記載事項 | 政務活動費からの一部支出額  |         | 0 円      |
| 政務活動費からの支出額             |                |         | 79,200 円 |



政務活動報告書(兼)領収書等貼付用紙

|                |       |
|----------------|-------|
| 整理番号           | 3005  |
| 支出項目           | 広聴広報費 |
| 活動内容及び支出内容等    |       |
| 県議会報告会会場利用料    |       |
| 1/26 西馬音内コブニ巨福 |       |

(領収書等貼付欄)

領 収 書

No. 069005

令和 7年 1月 29日

佐藤 正一郎 様

|    |   |   |   |   |    |   |
|----|---|---|---|---|----|---|
| 金額 | ● | ¥ | 4 | 9 | 50 | 円 |
|----|---|---|---|---|----|---|

印  
紙

但し、コブニ巨福利用料 として

上記金額正に領収致しました。

|            |                |
|------------|----------------|
| 内 訳        | (現金) 小切手・手形・振込 |
| 税抜金額       |                |
| 消費税<br>(%) |                |

こまち農業協同組合  
登録番号 T7410005002407

担当印



2/2 JAこまち

注) 金額の訂正、もしくは担当印のないものは無効となります。

|                         |                |         |         |
|-------------------------|----------------|---------|---------|
| 支出年月日                   | 2025年1月29日     | 領収書記載金額 | 4,950 円 |
| 按分による支出の場合の記載事項         | 按分の率           |         | 0 %     |
|                         | 按分による政務活動費の支出額 |         | 0 円     |
| 政務活動費を経費の一部に支出した場合の記載事項 | 政務活動費からの一部支出額  |         | 0 円     |
| 政務活動費からの支出額             |                |         | 4,950 円 |



政務活動報告書(兼)領収書等貼付用紙

|                           |       |
|---------------------------|-------|
| 整理番号                      | 3006  |
| 支出項目                      | 広聴広報費 |
| 活動内容及び支出内容等               |       |
| 県議会報告「みらい(第3号)」新聞折込料      |       |
| 湯沢市雄勝郡内の新聞販売店13ヶ所(11000部) |       |

(領収書等貼付欄)

領収証 佐藤正一郎 様 No.

★ 7726.-

|          |   |
|----------|---|
| 内訳       |   |
| 現金       |   |
| 小切手      | / |
| 手形       | / |
| 消費税額等(%) |   |

折込料 110枚  
令和6年8月22日 上記正に領収いたしました

収入印紙

湯沢市西愛宕町6-25  
河北新報湯沢専売所  
所長 大須賀 三  
電話 0183-72-3471

領収証 佐藤正一郎 様 No.

★ 77150

折込料 1000枚 65円 x 1000  
6年8月21日 上記正に領収いたしました 登録番号 T2810602005800

|    |    |          |
|----|----|----------|
| 内訳 | 税率 | 金額(税抜税込) |
|    | %  | 消費税額等    |
| 税率 |    | 金額(税抜税込) |
|    | %  | 消費税額等    |

収入印紙

阿部新聞店

所長 阿部 吉男

〒012-1100 秋田県雄勝郡羽後町字南西馬音内110-3  
TEL 0183(62)1271 FAX 0183(62)0390

コクヨウケ-1097

|                         |            |                |          |
|-------------------------|------------|----------------|----------|
| 支出年月日                   | 2024年8月22日 | 領収書記載金額        | 78,863 円 |
| 按分による支出の場合の記載事項         |            | 按分の率           | 0 %      |
|                         |            | 按分による政務活動費の支出額 | 0 円      |
| 政務活動費を経費の一部に支出した場合の記載事項 |            | 政務活動費からの一部支出額  | 0 円      |
| 政務活動費からの支出額             |            |                | 78,863 円 |

領 収 証

佐藤正一郎様 No. \_\_\_\_\_

★

¥15587

但

4722180枚×65折込料とL2

2024年 8月 20日 上記正に領収いたしました

|    |     |          |
|----|-----|----------|
| 内訳 | 税率  | 金額(税抜税込) |
|    |     | 14170    |
|    | 10% | 消費税額等    |
|    |     | 1417     |
|    | 税率  | 金額(税抜税込) |
|    |     |          |
|    | %   | 消費税額等    |
|    |     |          |

〒012-1131 羽後町西原内福田28  
 秋田魁新報・日経新聞・朝日新聞  
 矢崎新聞店  
 TEL 0183(62)0761

収 入  
印 紙

コクヨウケ-1097

登録番号 T6810060812238

領 収 証

No. \_\_\_\_\_

6年 8月 20日

佐藤正一郎様

登録番号 T5410002013268

¥14371

但 千円折込代として(2010枚)  
上記正に領収いたしました

|     |     |          |
|-----|-----|----------|
| 内 訳 | 税率  | 金額(税抜税込) |
|     | 10% | 14371    |
|     |     | 消費税額等    |
|     |     | 1306     |
|     | 税率  | 金額(税抜税込) |
|     |     |          |
|     | %   | 消費税額等    |
|     |     |          |

読売新聞・日経新聞・朝日新聞  
 湯沢サービスセンター  
 〒012-0855 湯沢市愛宕町3-11-6  
 TEL・FAX 0183(72)1205

領 収 証

佐藤正一郎様 No. \_\_\_\_\_

★

¥9795

但

5000枚折込代として(1070部)

6年 8月 20日 上記正に領収いたしました

|    |    |          |
|----|----|----------|
| 内訳 | 税率 | 金額(税抜税込) |
|    |    |          |
|    | %  | 消費税額等    |
|    |    |          |
|    | 税率 | 金額(税抜税込) |
|    |    |          |
|    | %  | 消費税額等    |
|    |    |          |

秋田魁新報川連販売所

TEL 0183-78-5454 FAX 0183-78-5457  
 〒012-0105 秋田県湯沢市川連町字平城下12-3

収 入  
印 紙

コクヨウケ-1097

領 収 証

R 6 年 8 月 20 日

佐藤正一郎様

★ 440 枚代 EIR

但 子ラシ 440 枚代 EIR  
上記正に領収いたしました

内 訳  
支払金額  
消費税額(%)

〒012-0804 秋田県湯沢市駒形町字八面袖沢1-1  
石 田 新 聞 社  
電話 0183-42-2517

SR1114

領 収 証

佐藤正一郎 様

No. \_\_\_\_\_

★ 47,150 -

但 8/21 入分折込付込 A3(06.5) X 1000枚 + 10%  
2024 年 8 月 20 日 上記正に領収いたしました

| 内 訳 | 税率 | 金額(税抜税込) |
|-----|----|----------|
|     | %  | 消費税額等    |
|     | 税率 | 金額(税抜税込) |
|     | %  | 消費税額等    |

取 入  
印 紙

コクヨ:ウケ-1097

YCC 販売センター十文字  
所長 佐々木保紀

〒019-0509 横手市十文字町築木字海道下34-4  
TEL・FAX 0182-42-0095



領 収 証

佐藤正一郎 様

No. \_\_\_\_\_

金額

¥ 5,720.-

但 折込代金 EIR (800枚)

R 6 年 8 月 20 日 上記正に領収いたしました

内 訳  
現金   
小切手   
手形   
消費税額等(%)

収入印紙



〒011-0915 秋田県秋田市飯島緑丘

KN サービス合同会社

TEL 018-846-9773 FAX 018-846-9773

登録番号: T7410003002689

コクヨ ウケ-92

# 領 収 証

No. ....

平成 6 年 8 月 20 日

佐藤正一郎 殿

印  
紙

受領金額 ¥4004

\*内 訳

|      |        |
|------|--------|
| 折込日  | 8月22日  |
| 折込枚数 | 560 枚  |
| 単 価  | 6円50 銭 |
| 折込料  | 3640 円 |
| 消費税  | 364 円  |

\*但 し **折込広告料**  
~~魁~~以外東条紙全部  
 上記金額正に領収いたしました。  
10%対象消費税  
8%対象(軽減税率)消費税

円  
円  
円  
円



登録番号:T6410001012740

株式会社 秋田さきがけ販売

十文字・増田販売所

〒019-0527 横手市十文字町字大道東 55-1  
 TEL 0182-42-4242 FAX 0182-42-4444

〒十文字  
 〒019-0527  
 秋田県横手市十  
 TEL (0182-)  
 FAX (0182-)

取扱者印



市沢132  
5454(代)  
557

# 領 収 証

No. ....

平成 6 年 8 月 20 日

佐藤正一郎 殿

印  
紙

受領金額 ¥3850

\*内 訳

|      |        |
|------|--------|
| 折込日  | 8月22日  |
| 折込枚数 | 500 枚  |
| 単 価  | 7円00 銭 |
| 折込料  | 3500 円 |
| 消費税  | 350 円  |

\*但 し **折込広告料**  
~~魁~~東条三類  
 上記金額正に領収いたしました。  
10%対象消費税  
8%対象(軽減税率)消費税

円  
円  
円  
円



登録番号:T6410001012740

株式会社 秋田さきがけ販売

十文字・増田販売所

〒019-0527 横手市十文字町字大道東 55-1  
 TEL 0182-42-4242 FAX 0182-42-4444

〒十文字  
 〒019-0527  
 秋田県横手市  
 TEL (0182-)  
 FAX (0182-)

取扱者印



市沢132  
5454(代)  
557

領 収 証

No. \_\_\_\_\_

佐藤正一郎様

平成6年8月19日

★ 2002

但 折込代金2000円  
上記正に領収いたしました

内 訳

税抜金額

消費税額等(%)

秋田県湯沢市下院内

由利新聞店

T1810052448590

領 収 証

佐藤正一郎様

平成6年8月19日

★ 78619

但折込料にて  
上記正に領収いたしました

内 訳

|     |           |
|-----|-----------|
| 税率  | 金額(税抜・税込) |
| 10% | 消費税額等     |
| 税率  | 金額(税抜・税込) |
| 8%  | 消費税額等     |

柴田新聞店

TEL&FAX 0183-52-3753

登録番号

領 収 証

登録番号 T 4810285784725

佐藤正一郎様

平成6年8月19日

★ 74576

但 折込料にて  
上記正に領収いたしました

|           |         |
|-----------|---------|
| 内 訳       | 640x6.5 |
| 税抜金額      | 4160    |
| 消費税額等(8%) | 416     |

秋田県雄勝郡羽後町字三輪16-11

秋田魁新報三輪専売所

電話(0183)62-1674  
FAX(0183)62-1928

政務活動報告書(兼)領収書等貼付用紙

|                |       |
|----------------|-------|
| 整理番号           | 3007  |
| 支出項目           | 広聴広報費 |
| 活動内容及び支出内容等    |       |
| 県議会報告会の案内文書郵送料 |       |
| 110円×120通      |       |

(領収書等貼付欄)

領収書

佐藤 正一郎 様

|              |              |
|--------------|--------------|
| [別納引受]       |              |
| 第一種定形        | 11.5g        |
| @110         | 120通 ¥13,200 |
| 小計           | ¥13,200      |
| 郵便物引受合計通数    | 120通         |
| 課税計(10%)     | ¥13,200      |
| (内消費税等(10%)) | ¥1,200       |
| 非課税計         | ¥0           |
| 合計           | ¥13,200      |
| お預り金額        | ¥15,000      |
| おつり          | ¥1,800       |



〒100-8792 日本郵便株式会社  
 東京都千代田区大手町2-3-1  
 登録番号 T1010001112577  
 取扱日時: 2024年11月 1日 9:13  
 発行No. 241101A0579 端N03箱12  
 連絡先: 田代郵便局  
 TEL: 0183-67-2350

|                         |                |         |          |
|-------------------------|----------------|---------|----------|
| 支出年月日                   | 2024年11月1日     | 領収書記載金額 | 13,200 円 |
| 按分による支出の場合の記載事項         | 按分の率           |         | 0 %      |
|                         | 按分による政務活動費の支出額 |         | 0 円      |
| 政務活動費を経費の一部に支出した場合の記載事項 | 政務活動費からの一部支出額  |         | 0 円      |
| 政務活動費からの支出額             |                |         | 13,200 円 |

政務活動報告書(兼)領収書等貼付用紙

|                            |       |
|----------------------------|-------|
| 整理番号                       | 3008  |
| 支出項目                       | 広聴広報費 |
| 活動内容及び支出内容等                |       |
| 県議会報告会案内文書郵送料              |       |
| 96円×483通、96円×147通、110円×73通 |       |

(領収書等貼付欄)

領収書  
佐藤 正一郎 様

|                           |               |         |
|---------------------------|---------------|---------|
| [別納引受]<br>区内特別基(定)<br>@96 | 16.5g<br>483通 | ¥46,368 |
| 小計                        |               | ¥46,368 |
| 郵便物引受合計通数                 | 483通          |         |
| 課税計(10%)                  |               | ¥46,368 |
| (内消費税等(10%))              |               | ¥4,215  |
| 非課税計                      |               | ¥0      |
| △合計                       |               | ¥46,368 |
| お預り金額                     |               | ¥50,000 |
| おつり                       |               | ¥3,632  |

〒100-8792 日本郵便株式会社  
東京都千代田区大手町2-3-1  
登録番号 T1010001112577  
取扱日時: 2024年12月16日 10:33  
発行No. 241216A7186 端N95箱21  
連絡先: 西馬音内郵便局  
TEL: 0183-62-2093

領収書  
佐藤 正一郎 様

|                           |               |         |
|---------------------------|---------------|---------|
| [別納引受]<br>区内特別基(定)<br>@96 | 17.0g<br>147通 | ¥14,112 |
| 小計                        |               | ¥14,112 |
| 第一種定形<br>@110             | 73通           | ¥8,030  |
| 小計                        |               | ¥8,030  |
| 郵便物引受合計通数                 | 220通          |         |
| 課税計(10%)                  |               | ¥22,142 |
| (内消費税等(10%))              |               | ¥2,012  |
| 非課税計                      |               | ¥0      |
| △合計                       |               | ¥22,142 |
| お預り金額                     |               | ¥30,155 |
| おつり                       |               | ¥8,013  |

〒100-8792 日本郵便株式会社  
東京都千代田区大手町2-3-1  
登録番号 T1010001112577  
取扱日時: 2024年12月16日 10:01  
発行No. 241216A0924 端N03箱12  
連絡先: 田代郵便局  
TEL: 0183-67-2350

|                         |                |         |          |
|-------------------------|----------------|---------|----------|
| 支出年月日                   | 2024年12月16日    | 領収書記載金額 | 68,510 円 |
| 按分による支出の場合の記載事項         | 按分の率           |         | 0 %      |
|                         | 按分による政務活動費の支出額 |         | 0 円      |
| 政務活動費を経費の一部に支出した場合の記載事項 | 政務活動費からの一部支出額  |         | 0 円      |
| 政務活動費からの支出額             |                |         | 68,510 円 |

政務活動報告書(兼)領収書等貼付用紙

|                 |       |
|-----------------|-------|
| 整理番号            | 3009  |
| 支出項目            | 広聴広報費 |
| 活動内容及び支出内容等     |       |
| 意見募集アンケートはがき返信料 |       |
| 11/1~30 料金後納分   |       |

(領収書等貼付欄)

|  |          |
|--|----------|
| 振替払込請求書<br>兼受領証  |          |
| 通常払込料金<br>加入者負担  |          |
| 00180  | 3 901196 |
| 加入者名<br>日本郵便株式会社   |          |
| 金額<br>千 百 十 万 千 百 十 円<br>9 3 2 4   |          |
| <input checked="" type="checkbox"/> 依頼人住所氏名<br>012-1242 秋田県雄勝郡 羽後町上到米字上野 3<br>佐藤 正一郎 様<br>日 附 印<br>06-12-18<br>T501000111<br>2730 ヌウチヨ<br>現金扱<br>(86079 ) N94160001<br>この受領証は、大切に保管してください。 |          |

|                         |                |         |         |
|-------------------------|----------------|---------|---------|
| 支出年月日                   | 2024年12月18日    | 領収書記載金額 | 9,324 円 |
| 按分による支出の場合の記載事項         | 按分の率           |         | 0 %     |
|                         | 按分による政務活動費の支出額 |         | 0 円     |
| 政務活動費を経費の一部に支出した場合の記載事項 | 政務活動費からの一部支出額  |         | 0 円     |
| 政務活動費からの支出額             |                |         | 9,324 円 |

012-1242

秋田県雄勝郡 羽後町上野3  
3

佐藤 正一郎

様

■郵便物の返還先  
湯沢郵便局012-8799  
秋田県湯沢市材木町1-1-36

0183-73-0550

## 請求書 (Bill)

佐藤 正一郎

様

日本郵便株式会社



登録番号: T1010001112577

平素は、格別のお引き立てに預かり、誠にありがとうございます。

料金後納のご利用額につき、下記のとおりご請求させていただきます(ご利用明細はWebでご参照ください)。  
お支払に際しては必ず同封の払込取扱票をご使用いただき、最寄りの郵便局またはゆうちょ銀行でお振込みください。  
(※)2023年10月以降は、ご請求額が100円未満でも請求書を発行させていただきます。【お問合せ先】  
湯沢郵便局  
電話: 0183-73-0550

| ご請求番号 (Billing ID)       | ご請求額(税込) (Charge) | お支払期限 (Due Date) | 発行日 (Date of Issue) |            |         |            |         |
|--------------------------|-------------------|------------------|---------------------|------------|---------|------------|---------|
| 2024-860070-1001656-00   | 9,324 円           | 2024年 12月 30日    | 2024年12月 6日         |            |         |            |         |
| ご請求の内訳 (Billing Details) | ご請求番号             | 消費税率等 (税込)       | 消費税等                | 修正前期間計(税込) | 修正前消費税等 | 修正後期間計(税込) | 修正後消費税等 |
| 2024/11/30締め利用額          |                   | 10%              | 9,324円              | (847円)     |         |            |         |

「犯罪による収益の移転防止に関する法律」(平成19年法律第22号)により、10万円を超える額をお支払の際には、ご利用金融機関の窓口において、お客さまご本人のお名前、ご住所生年月日が記載された公的書類(運転免許証、登記事項証明書等)をご提示いただくことが必要となります。  
(詳しくは最寄りの郵便局またはゆうちょ銀行にお問合せください)。なお、お支払期限までにお支払いいただけない場合、その期限の翌日から年14.5%の延滞利息をお支払いいたします。

政務活動報告書(兼)領収書等貼付用紙

|                           |       |
|---------------------------|-------|
| 整理番号                      | 3010  |
| 支出項目                      | 広聴広報費 |
| 活動内容及び支出内容等               |       |
| 県議会報告「みらい(第4号)」新聞折込料      |       |
| 湯沢市雄勝郡内の新聞販売店15ヶ所(16000部) |       |

(領収書等貼付欄)

領収証 佐藤正一郎 様 No. \_\_\_\_\_

金額

¥5,720

|          |   |
|----------|---|
| 内訳       |   |
| 現金       | ✓ |
| 小切手      | / |
| 手形       | / |
| 消費税額等(%) |   |

但折込代金として(800枚)

R7年1月16日 上記正に領収いたしました

〒011-0915 秋田県秋田市飯島緑丘町

KNサービス合同会社

TEL 018-846-9773 FAX 018-846-9773

収入印紙



コクヨ ウケ-92

登録番号: T7410003002689

|                         |                |         |           |
|-------------------------|----------------|---------|-----------|
| 支出年月日                   | 2025年1月16日     | 領収書記載金額 | 114,729 円 |
| 按分による支出の場合の記載事項         | 按分の率           |         | 0 %       |
|                         | 按分による政務活動費の支出額 |         | 0 円       |
| 政務活動費を経費の一部に支出した場合の記載事項 | 政務活動費からの一部支出額  |         | 0 円       |
| 政務活動費からの支出額             |                |         | 114,729 円 |

領収証

佐藤正一郎様 No. \_\_\_\_\_

★

715015-

但

4722100枚 x 6.5折送料込

2025年1月15日 上記正に領収いたしました

|    |     |          |       |
|----|-----|----------|-------|
| 内訳 | 税率  | 金額(税抜税込) | 13650 |
|    | 10% | 消費税額等    | 1365  |
|    | 税率  | 金額(税抜税込) |       |
|    | %   | 消費税額等    |       |

〒012-1131 秋田県西馬音内町南馬音内  
秋田魁新報三輪専売所  
矢嶋新聞店  
TEL 0183(62)0761

収入  
印紙

コクヨ ウケ-1097

登録番号 T6810060812238

領収証

登録番号 T 4810285784725

佐藤正一郎様

7年1月15日

★74576

但 折送料込

1/17 ⊗

上記正に領収いたしました

|           |            |
|-----------|------------|
| 内訳        | 640 x 6.5円 |
| 税抜金額      | 4160       |
| 消費税額等(4%) | 416        |

秋田県雄勝郡羽後町字三輪16-11

秋田魁新報三輪専売所

〒012-1100 電話(0183)62-1674  
FAX(0183)62-1928

コクヨ ウケ-78

領収証

佐藤正一郎様 No. \_\_\_\_\_

金額 7150

収入

内訳

但 折送料込 1000枚

印紙

現金

7年1月15日

小切手

阿部新聞店

手形

所長 阿部吉男

消費税額等(%)

〒012-1100 秋田県雄勝郡羽後町字南西馬音内110-3  
TEL 0183(62)1271 FAX 0183(62)0390

係印

T2810602005800

コクヨ ウケ-990

領 収 証

No. 7年 / 月 / 5日

佐藤正一郎様

登録番号 T5410002018268

¥ 14,300  
但 千円折込代として(2000枚)  
上記正に領収いたしました

|        |                               |
|--------|-------------------------------|
| 内 訳    |                               |
| 税率 10% | 金額 (税込) 14,300<br>消費税額等 1,300 |
| 税率 %   | 金額 (税込) 14,300<br>消費税額等       |

読売新聞・日経新聞・朝日新聞  
湯沢サービスセンター  
〒012-0855 湯沢市愛宕町3-11-6  
TEL・FAX 0183(72)1205

領収証

佐藤正一郎様 No.

|    |         |
|----|---------|
| 金額 | 7,144.0 |
|----|---------|

但 千円折込料として(消費税込) 1600枚  
27年 / 月 / 5日 上記正に領収いたしました

|          |
|----------|
| 内 訳      |
| 現金       |
| 小切手      |
| 手形       |
| 消費税額等(%) |
| 7,144.0  |

秋田県湯沢市清水町2-4-8  
秋田魁新報湯沢販売所  
0183-72-9000  
登録番号: T541000300278

収 入  
印 紙

係 印

領 収 証

佐藤正一郎様 No. 55

|    |          |
|----|----------|
| 金額 | 7,121.55 |
|----|----------|

|                |
|----------------|
| 内 訳            |
| 現金 12155       |
| 小切手 /          |
| 手形 /           |
| 消費税額等(6%) 1105 |

但 千円折込料として(消費税込)  
2025年 / 月 / 5日 上記正に領収いたしました

T2410002008089  
収入印紙

有限会社 栄 伸  
秋田魁新報湯沢販売所  
秋田県湯沢市字大島89番地10  
TEL 0183-72-8800

係 印

領 収 証

佐藤正一郎 様

No. \_\_\_\_\_

★ ￥9,295

但 于テ折込料として(①65×1300枚)

2025年1月15日 上記正に領収いたしました

|    |     |          |       |
|----|-----|----------|-------|
| 内訳 | 税率  | 金額(税抜税込) | 9,295 |
|    | 10% | 消費税額等    | 929.5 |
|    | 税率  | 金額(税抜税込) |       |
|    | %   | 消費税額等    |       |

株式会社 ライブサポート

秋田魁新報湯沢南販売所

〒012-0855 秋田県湯沢市愛宕町3丁目10-4  
TEL 0183-78-1770 FAX 0183-78-1772

収 入  
印 紙

コクヨ ウケ-1097

登録番号 T6410001012518

領 収 証

佐藤正一郎 様

No. \_\_\_\_\_

金額

￥7,150

|          |   |
|----------|---|
| 内 訳      |   |
| 現 金      |   |
| 小 切 手    | / |
| 手 形      | / |
| 消費税額等(%) |   |
| 消費税額等(%) |   |

但 折込代

7年1月15日 上記正に領収いたしました

〒012-0061

秋田県湯沢市松岡字八幡林144

秋田魁新報山田専売所

収入印紙

TEL 0183(73) 5 5 3 4

FAX 0183(73) 5 5 6 2

登録番号 T2810978650509

GR266324

領 収 証

No. \_\_\_\_\_

佐藤正一郎 様

R7年1月15日

★ ￥1787-

但 于テ折込料として

上記正に領収いたしました

|          |  |
|----------|--|
| 内 訳      |  |
| 税抜金額     |  |
| 消費税額等(%) |  |

秋田県湯沢市下院内

由利新聞店

T1810052449540

領 収 証

佐藤 正一郎 様

No. \_\_\_\_\_

★ 7,927.5-

但 1月17日折込み分として (1,800円)

7年 1月 15日 上記正に領収いたしました

|    |    |           |
|----|----|-----------|
| 内訳 | 税率 | 金額(税抜・税込) |
|    | %  | 消費税額等     |
|    | 税率 | 金額(税抜・税込) |
|    | %  | 消費税額等     |

収 入  
印 紙

コクヨ ウケ-1097

登録番号 T6410001012518

株式会社 ライブサポート  
秋田魁新報川連販売所  
〒012-0105 秋田県湯沢市川連町字平城下12-3

領 収 証

7年 1月 15日

佐藤 正一郎 様

★

7,810.-

折込み代として

上記正に領収いたしました

〒012-0104 秋田県湯沢市駒形町字八面掛沢1-

石田新聞

電話 0183-42-25

日 次  
税抜金額  
消費税額(%)

GR1114

領 収 証

No. \_\_\_\_\_

佐藤 正一郎 様

7年 1月 15日

★ 7,858.0-

但 折り込み代として(200円)

上記正に領収いたしました

|     |           |       |
|-----|-----------|-------|
| 内 訳 | 税抜金額      | 7,800 |
|     | 消費税額等(6%) | 58    |

秋田県湯沢市横堀字旭町67

山形新聞店

〒019-0204 TEL 0183(52)2472

T9810778519716

領 収 証

佐藤正一郎

様 No. \_\_\_\_\_

★ 7786.-

内 訳 \_\_\_\_\_  
 現 金 \_\_\_\_\_  
 小切手 / \_\_\_\_\_  
 手 形 / \_\_\_\_\_  
 消費税額等 ( % ) \_\_\_\_\_

但 折込料 110枚

平成 7 年 1 月 15 日 上記正に領収いたしました

収入印紙

湯 沢 市 西 愛 宕 町 6 - 2 5  
 河 北 新 報 湯 沢 専 売 所  
 所 長 大 須 賀 圭 男  
 電 0 1 8 3 - 7 2 - 3 4 7

領 収 証

No. \_\_\_\_\_

佐藤正一郎 殿

平成 7 年 1 月 15 日

受領金額 ￥4620

印 紙

\* 内 訳

\* 但 し 献金指定

|      |       |
|------|-------|
| 折込日  | 1月17日 |
| 折込枚数 | 600枚  |
| 単 価  | 7円00銭 |
| 折込料  | 4200円 |
| 消費税  | 420円  |

上記金額正に領収いたしました。

秋田新報

登録番号:T6410001012740

十文字本店  
 〒019-0527  
 秋田県横手市十文字町字大道  
 TEL (0182) 42-42  
 FAX (0182) 42-44

株式会社 秋田さきがけ販売

十文字・増田販売所

〒019-0527 横手市十文字町字大道東 55-1  
 TEL 0182-42-4242 FAX 0182-42-4444

取扱者印



政務活動報告書(兼)領収書等貼付用紙

|                 |       |
|-----------------|-------|
| 整理番号            | 3011  |
| 支出項目            | 広聴広報費 |
| 活動内容及び支出内容等     |       |
| 意見募集アンケートはがき返信料 |       |
| 12/1~31 料金後納分   |       |

(領収書等貼付欄)

|                              |   |
|------------------------------|---|
| 振替払込請求書<br>兼受領証              |   |
| 通常払込料金<br>加入者負担              |   |
| 口座番号                         | 00180 3 901196                                |
| 加入者名                         | 日本郵便株式会社                                      |
| 金額                           | 千 百 十 万 千 百 十 円<br>1 6 6 5 0                  |
| ご依頼人住所氏名<br>切り取りなさい。お出しください。 | 012-1242<br>秋田県雄勝郡 羽後町上米字上野3<br>3<br>佐藤 正一郎 様 |
|                              | 日 附 印<br>07-01-16<br>T501000111<br>2730 ユウチヨ  |
| 備 考                          | 現金扱<br>(86079) N94140003                      |

この受領証は、大切に保管してください。

|                         |                |         |          |
|-------------------------|----------------|---------|----------|
| 支出年月日                   | 2025年1月16日     | 領収書記載金額 | 16,650 円 |
| 按分による支出の場合の記載事項         | 按分の率           |         | 0 %      |
|                         | 按分による政務活動費の支出額 |         | 0 円      |
| 政務活動費を経費の一部に支出した場合の記載事項 | 政務活動費からの一部支出額  |         | 0 円      |
| 政務活動費からの支出額             |                |         | 16,650 円 |

012-1242  
秋田県雄勝郡 羽後町上到米字上野 3

佐藤 正一郎

様



■郵便物の返還先  
湯沢郵便局  
012-8799  
秋田県湯沢市材木町1-1-36

0183-73-0550

請求書 (Bill)

佐藤 正一郎

様

日本郵便株式会社

登録番号: T101000112577

平素は、格別のお引き立てに預かり、誠にありがとうございます。  
料金後納のご利用額につき、下記のとおりご請求させていただきます(ご利用明細はWebでご参照いただけます。)  
お支払に際しては必ず同封の払込取扱票をご使用いただき、最寄りの郵便局またはゆうちょ銀行でお振込みください。  
(※)2023年10月以降は、ご請求額が100円未満でも請求書を発行させていただきます。

【お問合せ先】  
湯沢郵便局  
電話: 0183-73-0550

| ご請求番号 (Billing ID)       | ご請求額(税込) (Charge) | お支払期限 (Due Date) | 発行日 (Date of Issue) |            |         |            |         |
|--------------------------|-------------------|------------------|---------------------|------------|---------|------------|---------|
| 2024-860070-1001884-00   | 16,650円           | 2025年 1月 31日     | 2025年 1月 6日         |            |         |            |         |
| ご請求の内訳 (Billing Details) | ご請求番号             | 消費税率等 (税込)       | 消費税等                | 修正前期間計(税込) | 修正前消費税等 | 修正後期間計(税込) | 修正後消費税等 |
| 2024/12/31締め利用額          |                   | 10%              | 16,650円             | (1,613円)   |         |            |         |

「犯罪による収益の移転防止に関する法律」(平成19年法律第22号)により、10万円を超える額をお支払の際には、ご利用金融機関の窓口において、お客さまご本人のお名前、ご住所、生年月日が記載された公的書類(運転免許証、登記事項証明書等)をご提示いただくことが必要となります。  
(詳しくは最寄りの郵便局またはゆうちょ銀行にお問合せください)。なお、お支払期限までにお支払いいただけない場合、その期限の翌日から年14.5%の延滞利息をお支払いいただきます。

政務活動報告書(兼)領収書等貼付用紙

|                 |       |
|-----------------|-------|
| 整理番号            | 3012  |
| 支出項目            | 広聴広報費 |
| 活動内容及び支出内容等     |       |
| 意見募集アンケートはがき返信料 |       |
| 1/1~31 料金後納分    |       |

(領収書等貼付欄)

|                            |   |
|----------------------------|---|
| 振替払込請求書<br>兼受領証            |   |
| 通常払込料金<br>加入者負担            |   |
| 口座番号                       | 00180 3 901196                                      |
| 加入者名                       | 日本郵便株式会社  |
| 金額                         | 千 百 十 万 千 百 十 円<br>2 0 2 0 2                        |
| 依頼人住所氏名<br>切り取らないでお出しください。 | 012-1242<br>秋田県雄勝郡 羽後町上到来字上野 3<br>3<br>佐藤 正一郎 様     |
|                            | 料 金<br>日 附 印<br>07-02-13<br>T501000111<br>2730 ユウちょ |
| 備考                         | 現金扱<br>(86079 ) N94150002                           |
| この受領証は、大切に保管してください。        |   |

|                         |                |         |          |
|-------------------------|----------------|---------|----------|
| 支出年月日                   | 2025年2月13日     | 領収書記載金額 | 20,202 円 |
| 按分による支出の場合の記載事項         | 按分の率           |         | 0 %      |
|                         | 按分による政務活動費の支出額 |         | 0 円      |
| 政務活動費を経費の一部に支出した場合の記載事項 | 政務活動費からの一部支出額  |         | 0 円      |
| 政務活動費からの支出額             |                |         | 20,202 円 |

012-1242

秋田県雄勝郡 羽後町上到米字上野 3

佐藤 正一郎

様

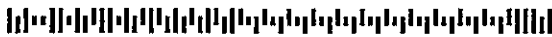

郵便物の返還先  
湯沢郵便局

012-8799  
秋田県湯沢市材木町1-1-36

0183-73-0550

## 請求書 (Bill)

佐藤 正一郎

様

日本郵便株式会社



登録番号: T101000112577

平素は、格別のお引き立てに預かり、誠にありがとうございます。

料金後納のご利用額につき、下記のとおりご請求させていただきます(ご利用明細はWebでご参照願います。)

お支払に際しては必ず同封の払込取扱票をご使用いただき、最寄りの郵便局またはゆうちょ銀行でお振込みください。

(※)2023年10月以降は、ご請求額が100円未満でも請求書を発行させていただきます。

【お問合せ先】

湯沢郵便局

電話: 0183-73-0550

| ご請求番号 (Billing ID)       | ご請求額(税込) (Charge) | お支払期限 (Due Date) | 発行日 (Date of Issue) |            |         |            |         |
|--------------------------|-------------------|------------------|---------------------|------------|---------|------------|---------|
| 2024-860070-1002055-00   | 20,202円           | 2025年 2月 28日     | 2025年 2月 6日         |            |         |            |         |
| ご請求の内訳 (Billing Details) | ご請求番号             | 消費税率等 (税込)       | 消費税等                | 修正前期間計(税込) | 修正前消費税等 | 修正後期間計(税込) | 修正後消費税等 |
| 2025/01/31締め利用額          |                   | 10%              | 20,202円             | (1,836円)   |         |            |         |

「犯罪による収益の移転防止に関する法律」(平成19年法律第22号)により、10万円を超える額をお支払の際は、ご利用金融機関の窓口において、お客さま本人のお名前、ご住所生年月日が記載された公的書類(運転免許証、登記事項証明書等)をご提示いただくことが必要となります。

(詳しくは最寄の郵便局またはゆうちょ銀行にお問合せください)。なお、お支払期限までにお支払いただけない場合、その期限の翌日から年14.5%の延滞利息をお支払いただきます。

# 政務活動費による海外・県外活動報告書

会派名又は議員名      佐藤 正一郎

|                |  |               |                         |
|----------------|--|---------------|-------------------------|
| 支出項目           | 要請陳情等活動費   |               |                         |
| 活動名称           | 「秋田県議会建設振興議員連盟」要望活動                                  |               |                         |
| 活動年月日          | 2024年8月1日～2日   |               |                         |
| 日程・概要          |  | 要請陳情先         | 主な要請陳情内容等               |
|                | 8月1日   | 東北地方整備局、国土交通省 | 国土交通省の施策・予算に関する提案・要望    |
|                | 8月2日   | 衆・参議員会館       | 県選出国會議員への要望             |
|                |  |               |                         |
| 目的             | 国土交通省の施策・予算に関する提案と要望を国土交通省東北地方整備局並びに国土交通省、県選出国會議員へ行う |               |                         |
| 内容・所感          | 要望内容は「別紙」の通り   |               |                         |
| 経費の内訳          | 内訳   | 領収書記載金額(円)    | 主な支出内容等                 |
|                | 交通費  | 48,040        | JR（大曲―仙台―東京）及び（東京―大曲）往復 |
|                | 交通費  | 3,034         | 自家用車使用（自宅―大曲駅）・別紙支払証明書  |
|                | 宿泊費  | 13,320        | 東京都内（アパホテル赤坂見附）         |
|                | その他  | 1,000         | 大曲駅東駐車料金                |
|                | 合計   | 65,394        |                         |
| 政務活動費からの支出額（円） | 65,394   |               |                         |

秋田県議会建設振興議員連盟要望日程

(令和6年7月23日 作成)

8月1日(木)

- 8:11 秋田駅発 新幹線こまち14号
- 8:43 大曲駅
- 8:56 角館駅
- 9:09 田沢湖駅
- 10:29 仙台駅着
- ↓ タクシー
- 10:50 東北地方整備局 10F  
 仙台市青葉区本町3-3-1  
 仙台合同庁舎B棟  
 Tel 022-225-2171  
 fax 022-225-5690
- 11:00 西村局長へ要望書手渡し  
 ※他の幹部宛要望書は担当へ一括提出
- 11:20 出発
- ↓ タクシー
- 11:40 昼食 牛たん炭焼 利久 名掛丁店  
 仙台市青葉区中央1-8-29  
 Tel 022-713-9677
- 12:40 出発
- ↓ 徒歩
- 13:31 仙台駅発 新幹線 はやぶさ22号
- ↓
- 15:04 東京駅着
- ↓ 丸の内中央口からタクシー
- 15:30 国土交通省  
 庁舎正面玄関集合  
 先導 県東京事務所 安藤さん  
 TEL 03-5212-9115
- 16:35 山本道路局長へ要望書手渡し
- 16:45 出発
- ↓ タクシー
- 17:00 宿泊 ホテルニューオータニ  
 タワーフロントよりチェックイン
- 18:00 夕食 ホテルニューオータニ  
 ザ・メイン 16F 大観苑

8月2日(金)

- 9:15 ホテルタワーフロント集合
- ↓ タクシー
- 9:30 衆議院第一議員会館  
 御法川議員 [ ] → 寺田議員 [ ]
- 衆議院第二議員会館  
 富樫議員 [ ] → 金田議員 [ ]
- 緑川議員 [ ] 号
- 参議院議員会館  
 佐藤議員 [ ] → 石井議員 [ ]
- 進藤議員 [ ] → 足立議員 [ ]
- 寺田議員 [ ]

10:45 解散

新幹線

- 11:20 東京駅 こまち21号
- 14:07 田沢湖駅
- 14:20 角館駅
- 14:31 大曲駅
- 15:04 秋田駅

参加者

秋田県議会建設振興議員連盟

- |      |              |     |
|------|--------------|-----|
| 会長   | 鶴田有司         | 参議院 |
| 副会長  | 加藤鉦一         | 衆議院 |
| 副会長  | 渡部英治         | 参議院 |
| 幹事長  | 佐藤信喜         | 参議院 |
| 幹事   | 柴田正敏         | 衆議院 |
| 幹事   | 今川雄策         | 参議院 |
| 幹事   | 小山緑郎         | 参議院 |
| 幹事   | 高橋豪          | 衆議院 |
| 幹事   | 佐藤正一郎        | 衆議院 |
| 会計監査 | 薄井司          | 衆議院 |
| 会計監査 | 松田豊臣 (国交省まで) |     |

(一社) 秋田県建設業協会

- |      |      |     |
|------|------|-----|
| 会長   | 北林一成 | 衆議院 |
| 副会長  | [ ]  | 衆議院 |
| 副会長  | [ ]  | 参議院 |
| 副会長  | [ ]  | 参議院 |
| 専務理事 | [ ]  | 衆議院 |
| 事務局長 | [ ]  | 参議院 |
| 次長   | [ ]  | 参議院 |

秋田県議会建設振興議員連盟 要望先リスト

国会議員

|       |        |
|-------|--------|
| 衆議院議員 | 富樫 博之  |
| 衆議院議員 | 金田 勝年  |
| 衆議院議員 | 御法川 信英 |
| 衆議院議員 | 寺田 学   |
| 衆議院議員 | 緑川 貴士  |
| 参議院議員 | 佐藤 信秋  |
| 参議院議員 | 足立 敏之  |
| 参議院議員 | 石井 浩郎  |
| 参議院議員 | 進藤 金日子 |
| 参議院議員 | 寺田 静   |
|       | 10人    |

国土交通省(本省)

|                   |        |
|-------------------|--------|
| 国土交通事務次官          | 吉岡 幹夫  |
| 国土交通省 技監          | 廣瀬 昌由  |
| 国土交通省 上下水道審議官     | 松原 誠   |
| 国土交通省 都市局 官房技術審議官 | 服部 卓也  |
| 国土交通省 水管理・国土保全局長  | 藤巻 浩之  |
| 国土交通省 道路局長        | 山本 巧   |
| 国土交通省 道路局 企画課長    | 小林 賢太郎 |
| 国土交通省 港湾局長        | 稲田 雅裕  |
|                   | 8人     |

国土交通省(東北地方整備局)

|                 |        |
|-----------------|--------|
| 東北地方整備局長        | 西村 拓   |
| 東北地方整備局副局長      | 渡邊 茂   |
| 東北地方整備局副局長      | 安岡 義敏  |
| 東北地方整備局 総務部長    | 田中 正運  |
| 東北地方整備局 企画部長    | 宮本 健也  |
| 東北地方整備局 建政部長    | 沖川 弘毅  |
| 東北地方整備局 河川部長    | 林 雄一郎  |
| 東北地方整備局 道路部長    | 木村 康博  |
| 東北地方整備局 道路調査官   | 五十嵐 俊一 |
| 東北地方整備局 港湾空港部長  | 成川 和也  |
| 東北地方整備局 港湾空港企画官 | 奥田 隆   |
| 東北地方整備局 用地部長    | 栗原 敏光  |
| 東北地方整備局 用地計画官   | 山内 信洋  |
|                 | 13人    |